ՀԱՅԱՍՏԱՆԻ ՀՆԱԳԻՏԱԿԱՆ ՀՈՒՇԱՐՁԱՆՆԵՐԸ

Հ. Ա. ՄԱՐՏԻՐՈՍՅԱՆ

ԳԵՂԱՄԱ ԼԵՌՆԵՐԻ ԺԱՅՌԱՊԱՏԿԵՐՆԵՐԸ

ՀՍՍՀ
ԱԿԱԴԵՄԻԱ

АКАДЕМИЯ НАУК АРМЯНСКОЙ ССР
ИНСТИТУТ АРХЕОЛОГИИ И ЭТНОГРАФИИ

АРХЕОЛОГИЧЕСКИЕ ПАМЯТНИКИ АРМЕНИИ

11

НАСКАЛЬНЫЕ ИЗОБРАЖЕНИЯ

ВЫПУСК

III

А. А. МАРТИРОСЯН

НАСКАЛЬНЫЕ ИЗОБРАЖЕНИЯ ГЕГАМСКИХ ГОР

ИЗДАТЕЛЬСТВО АН АРМЯНСКОЙ ССР
ЕРЕВАН 1981

ՀԱՅԿԱԿԱՆ ՍՍՀ ԳԻՏՈՒԹՅՈՒՆՆԵՐԻ ԱԿԱԴԵՄԻԱ

ՀՆԱԳԻՏՈՒԹՅԱՆ ԵՎ ԱԶԳԱԳՐՈՒԹՅԱՆ ԻՆՍՏԻՏՈՒՏ

ՀԱՅԱՍՏԱՆԻ ՀՆԱԳԻՏԱԿԱՆ ՀՈՒՇԱՐՁԱՆՆԵՐԸ

11

ԺԱՅՌԱՊԱՏԿԵՐՆԵՐ

ՊՐԱԿ

III

Հ. Ա. ՄԱՐՏԻՐՈՍՅԱՆ

ԳԵՂԱՄԱ ԼԵՌՆԵՐԻ ԺԱՅՌԱՊԱՏԿԵՐՆԵՐԸ

ՀԱՅԿԱԿԱՆ ՍՍՀ ԳԱ ՀՐԱՏԱՐԱԿՉՈՒԹՅՈՒՆ

ԵՐԵՎԱՆ 1981

902.6(C43) Ինդեքս ԳՄԴ 63.4(2Հ)
Մ394

Տպագրվում է ՀՍՍՀ ԳԱ հնագիտության և ազգագրության ինստիտուտի
գիտական խորհրդի որոշմամբ

Խմբագրական կոլեգիա

Բ. Ն. ԱՌԱՔԵԼՅԱՆ, Գ. Ա. ՏԻՐԱՑՅԱՆ, Գ. Հ. ԿԱՐԱԽԱՆՅԱՆ,
Է. Վ. ԽԱՆԶԱԴՅԱՆ, Ս. Ա. ԵՍԱՅԱՆ

Գրքի խմբագիր՝
բանասիրական գիտությունների դոկտոր
Ս. Բ. ՀԱՐՈՒԹՅՈՒՆՅԱՆ

Գիրքը հրատարակության են երաշխավորել գրախոսներ՝ պատմական գիտությունների դոկտոր Ս. Ա. ԵՍԱՅԱՆԸ և պատմական գիտությունների թեկնածու Է. Վ. ԽԱՆԶԱԴՅԱՆԸ:

Ժայռապատկերների ընդօրինակումը՝
Ա. Օ. ԱՍԱՏՐՅԱՆԻ

THE ARCHAEOLOGICAL MONUMENTS AND SPECIMENS OF ARMENIA

11

H. A. MARTIROSSIAN

THE ROCK-CARVINGS OF THE GHEGHAM MOUNTAIRANGE

YEREVAN 1981

Մարտիրոսյան, Հ. Ա.
Մ394 *Գեղամա լեռների ժայռապատկերները (Խմբ. կոլեգիա Բ. Ն. Առաքելյան և ուրիշ.; Խմբ. Ս. Բ. Հարությունյան; —Եր.; ՀՍՍՀ ԳԱ հրատ., 1981.—127 էջ, նկ. 93 (Հայաստանի հնագիտ. հուշարձանները; Ժայռապատկերներ / ՀՍՍՀ ԳԱ հնագիտ. և ազգագր. ին-տ; Հ. 11; Պր. 3);*

Աշխատությունն ընդգրկում է Գեղամա լեռներում 1969—1971 թթ. հայտնաբերված և ընդօրինակված ժայռապատկերների մի քանի նշանակալից խմբեր, որոնցով ներկայացվում է ուշ նեոլիթ–երկաթեդարյան ժամանակների նախնադարյան արվեստը: Այս և հարակից նյութերի հիման վրա ուսումնասիրվում են ժայռանկարների կերտման տեխնիկան և ոճական առանձնահատկությունները, դասակարգման և թվագրման խնդիրները, ժայռապատկերների ներքին բովանդակությունը և նրանց կարևոր նշանակությունը նախնադարյան տնտեսության ու կենցաղի, կրոնաառասպելաբանական աշխարհայացքի և հավատալիքների լուսաբանման հարցերում:

Մ $\frac{0507000000}{703(02)-81}$ 49—78

902.6(C43)
ԳՄԴ 63.4(2Հ)

© Հայկական ՍՍՀ ԳԱ հրատարակչություն, 1981

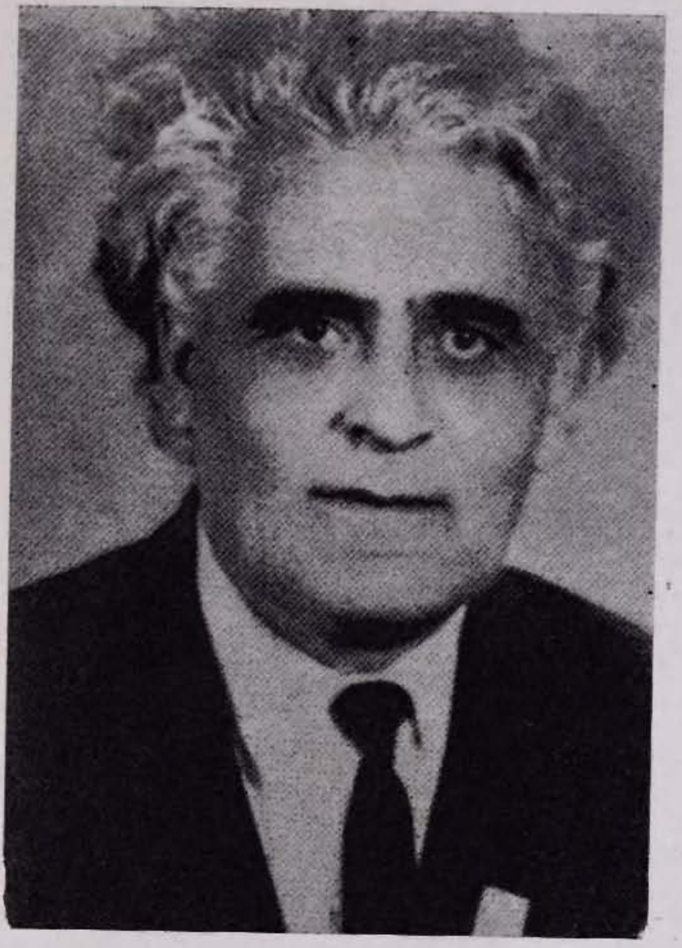

Հ. Ա. ՄԱՐՏԻՐՈՍՅԱՆ
(1921—1977)