9(47.925)
266-42

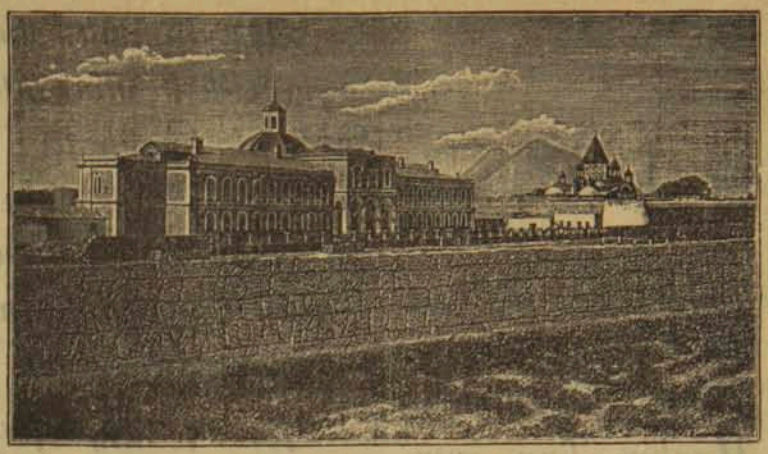

Ա Ր Ա Ր Ա Տ

ԿՐՕՆԱԿԱՆ՝ ԲԱՐՈՅԱԿԱՆ՝ ՊԱՏՄԱԿԱՆ՝ ԲԱՆԱՍԻՐԱԿԱՆ ԵՒ ԱԶԳԱՅԻՆ

ԱՄՍԱԳԻՐ

ԻԵՌԿ. ԻԷ. ՏԱՐԻ. | ՀԱՄԱՐԵՔ ԱՔԱՆՉԵԼՈՅ. | ՅՈՒՆՈՒԱՐ 1894 Թ.

Ազգիս Վեհափառ Հայրապետը Նոր տարու, Յիսուսի Օծնդեան Մկրտութեան և Իւր անուանակոչութեան առիթով բազմաթիւ շնորհաւորական հեռագիրներ և նամակներ ստացաւ։ Ամեն տեղերից շտապելէին Ա. Էջմիածնի Մայր Աթոռիս Հայրապետասէր զաւակներն իրանց Ջերմ և եռանդուն զգացմունք սրփռել առ ոտս Նորին Վեհափառութեան, կարծես մրցելով մին միւսի հետ վայրկեան առաջ իրանց սրտաբուխ բարեմաղթութիւններ ներկայացնել Նորին Օծութեան։ Վեհափառ Հայրապետը որդեսէր զգացմամբ լսեց միառմի ամենքի և իւրաքանչիւրի բարեմաղթութիւններ, և ահա Իւր Հայրապետական գոհունակութիւն, լիասիրտ և լիաբերան օրհնութիւններ ծաւալում է ամեն Ջերմեռանդ Հայերի վրայ, ուրախանալով ի սիրտ և ի հոգի, որ մերձաւոր և հեռաւոր զաւակներն այսչափ Ջերմ համակրութեամբ միացած են իրանց Մայր Աթոռի հետ, Միօնից խնդրելով փրկութիւնը, որի համար անմռունչ և անդադար աղերսում է երկնաւոր Հօրից Վեհափառ Օծեալ Հայրիկը։

ՀԱՅԿԱԿԱՆ ԳՐԱԴԱՐԱՆ
ՀԱՅԿ. ՍՍՀ ԳԱ
ՀԱՄՈ-ՍՈՒՐ
808-54