

1300





بیک پدس پوز الی برمه پس پیکرمی

یدبچی بازار ارشمی کون عارناوت

کونده صوبو که پ دوغمز

تحریر ایله دیک

1

Սրտեցաւ Ե. Մ. Մ. Լ. Կ. Ե. Կ.  
Զ. Մ. Մ. Կ. - Մ. Օ. Ն. Բ. Կ. Կ.,  
Բ. Կ. Կ. Կ. Մ. Կ. Կ. Կ. Կ. Կ. Կ.  
Ե. 22. Կ. Կ. Կ. 1915.



Զ. Կ. Կ. Կ. Կ. Կ.

Handwritten text in a cursive script, possibly a name or title, located at the top of the page.

Handwritten text in a cursive script, located below the first line.

Handwritten text in a cursive script, located below the second line.

Handwritten text in a cursive script, located below the third line.

Handwritten text in a cursive script, located below the fourth line.

---

4444  
 7871  
 2287  
 3387  
 1337  

---

 20.41

Handwritten red number '2' located in the bottom right corner of the page.

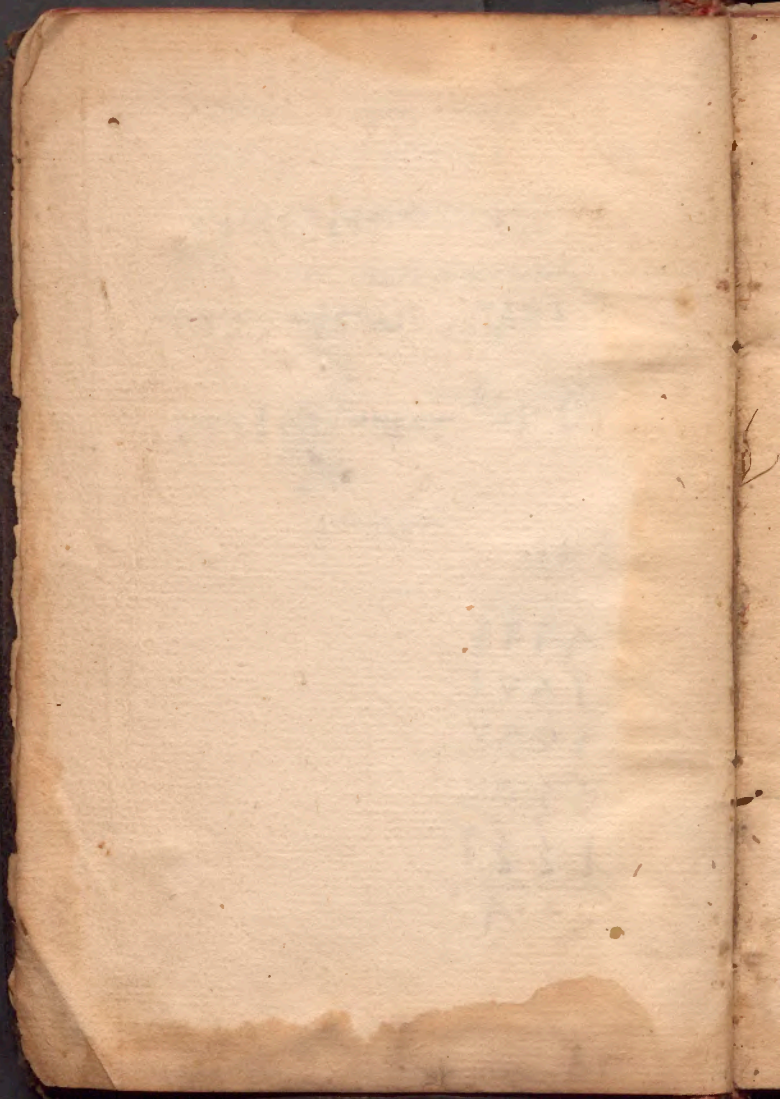

Lumber 9th 1842  
2. M. H. - 112 useful

3



4

(100) 1. 2. 3. 4. 5. 6. 7. 8. 9. 10. 11. 12. 13. 14. 15. 16. 17. 18. 19. 20.

1. 2. 3. 4. 5. 6. 7. 8. 9. 10. 11. 12. 13. 14. 15. 16. 17. 18. 19. 20.



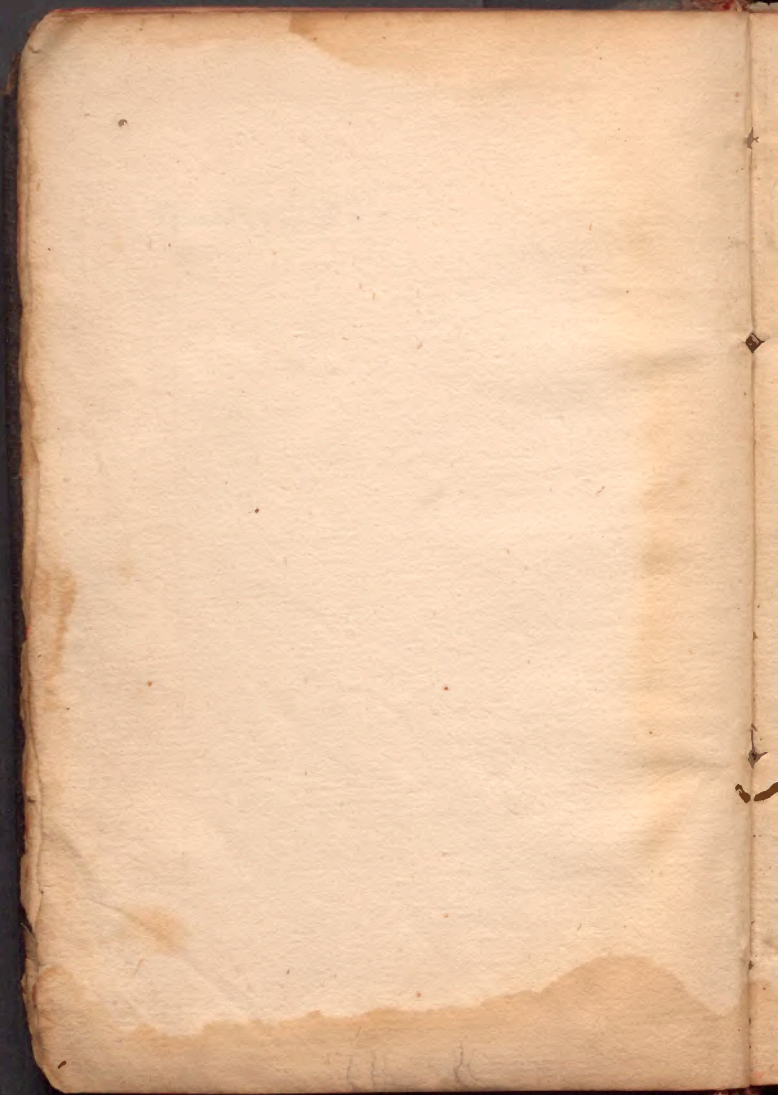

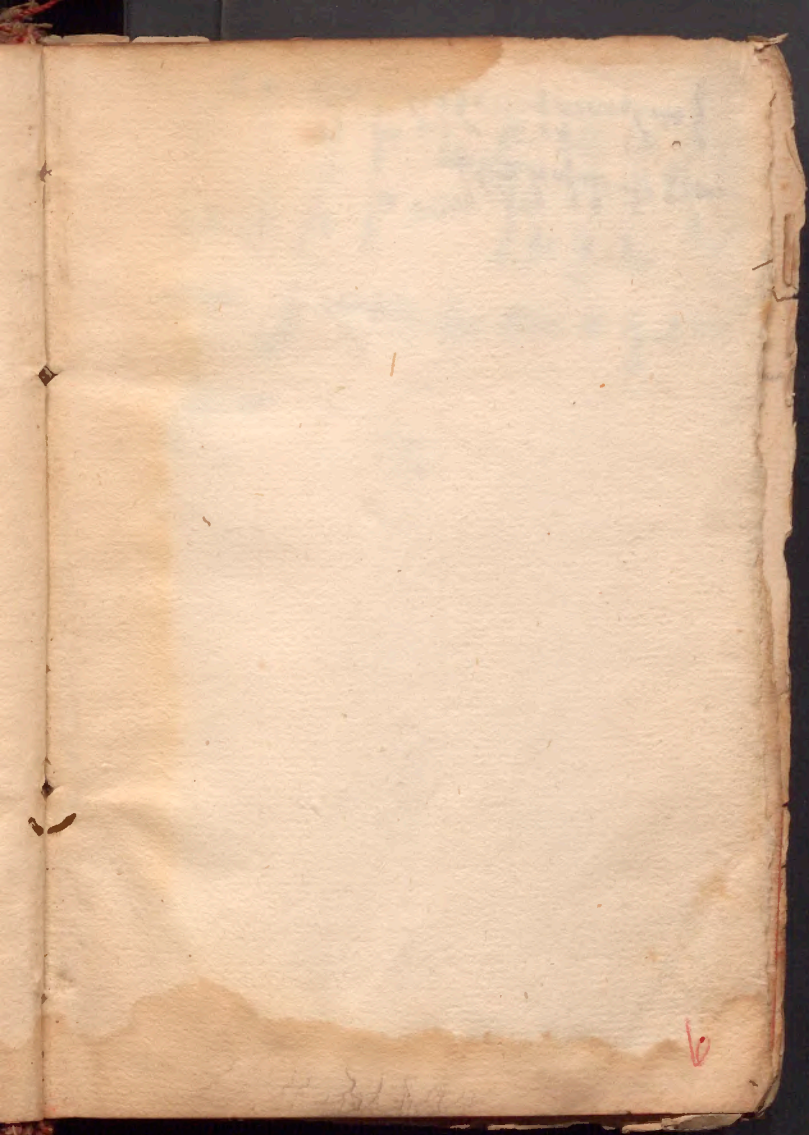

Հորհարդի ցարգարտի քան  
արձ 4 ի Ե Զ Դ Ը



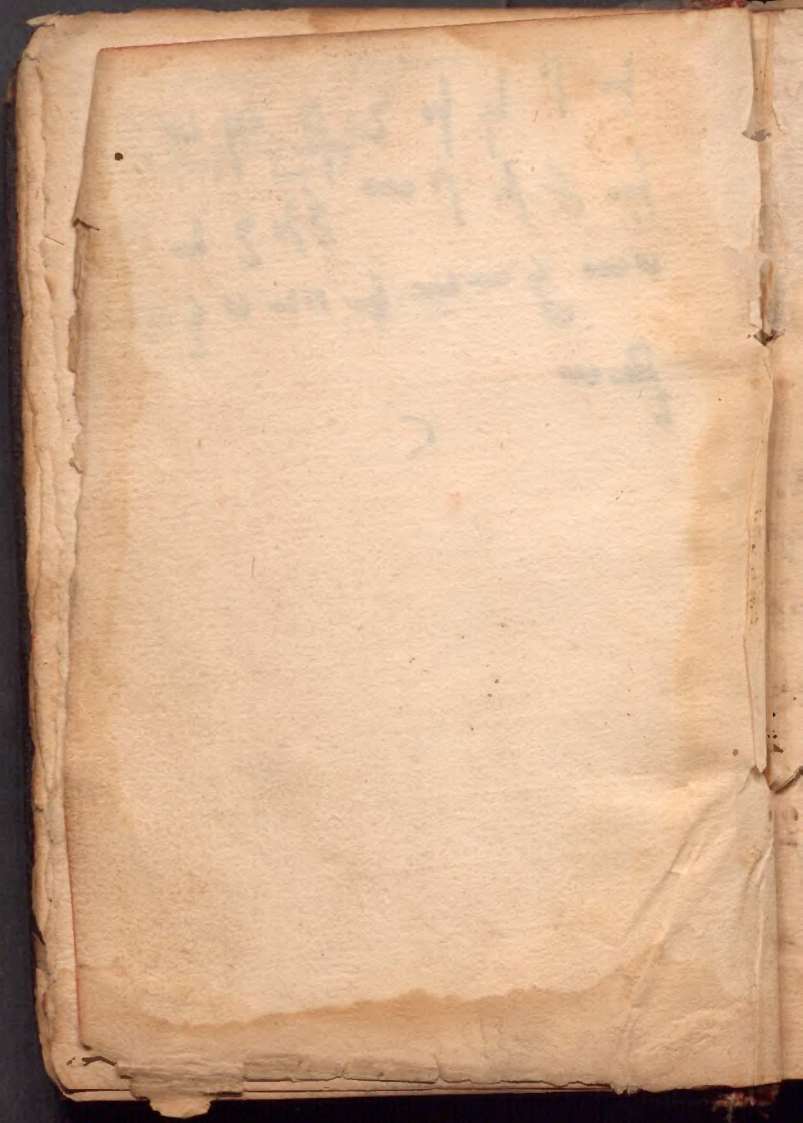

*Handwritten text at the top of the page, possibly a title or header.*

սէն հայ պա թըմ  
մէ նիս. տա պէյ իք  
լա դու չի սի պա  
չիմ նի մէ նիս:

**Ս** վա զըմ պի լա մէ  
նիս մէն պիյ կա տար  
նա տըմ. տա պիյ ի  
չիդ դի մանա դա  
դըն տա ա թի քէն  
տի նիսնկ:

**Մ** էն չը թըմ էդ դիս  
տա էու խու տա  
պոյ տու մ. օյ անտըմ

*Small red handwritten mark or symbol at the bottom right corner.*

տա պից պօ լու շու  
ջիւմ մէ նիւմ տիր:

**Խ**օրիս ման տրո մէն  
Թու ման չէ քու վ  
ուն տան ա լարնը  
նկ. քի չօք չօվ քա  
տօ լա շիք խաք քաք  
սատս լըցիր է տի լար  
մէ նի:

**Գ**է պից պօ լու շ  
մա նաւ տա խու գ  
խար մէ նի Թէն  
կրիւմ մէ նիւմ. չէ քա

սեն ուր տունկ պար  
չա սրն քիւ լար քի  
պիր կա մա է տի լար  
տու շ ման լրխ դա  
հէջ էր կա տան մա  
դիշ լա րուն է ա պրխ  
լը լար նրնկ ու քադ

քայ սէն:

Էյ ա միւ նրնկ տր  
խու դ իա րրլ մախ  
լրխ ու ս նա մո դո  
վու ր դ ու նկ նու ն  
սէ նի նկ ալ զը շի նկ

4

100  
100

սէ նիւնկ:

ար ամ արդեմ Թի Թոյ:

Իս Թոյ Կրի Կրի Կրի  
Իս Թոյ Կրի Կրի Կրի

սէ նիւնկ Կրի Կրի Կրի

ար Կր Կր Կր Կր Կր

ար Կր Կր Կր Կր Կր

Կր Կր:

Կր Կր Կր Կր Կր Կր

սէ նիւնկ Կր Կր Կր Կր

Կր Կր Կր Կր Կր Կր

Կր Կր Կր Կր Կր Կր

Կր Կր Կր Կր Կր Կր

Խամսա մէհիմ :

**Զ** Երա դօլտու խըյըն  
լար պիւա ճանըմ մէհիմ,  
տա դիւլեքիմ մէհիմ  
դամուխբա դիյիշդի,  
տա հէսէբլանտըմ  
մէհիմ ալար պիւա քի է  
հարլար չօղուրիւն :

**Գ** օլտուս մէհիմ հէքիք  
ատուս. պօլուշ լուի  
դան պանշիւն. տա օ  
լալարտան էրքի :

**Ն** էքիք էարալը լար

քի եւեղելուար գերեզ

մանկարտա :

**Ի** այսիւարընքի սէն  
անկմատըն արար իս  
լունկտանս սէնինկ :

աարընարար :

**Ի** օտուար մհնի ջօ  
ղութիա դիպտակի  
կա խարամղութի  
դա արար թոկարընա  
օրումնունկ :

**Ի** կնտա դօսդարար  
իւրար լանմատընկ սէ

հինկ՝ պարչա Թօլո  
Եւլարրնեկեր ահ հինկ  
Թօլսուրտունկ ուս  
տու մա մհ հիմ 3

**Ե**րբախ հոդինկ մհ  
տան դաներ շ լարրմեր  
մհ հիմ, տա կոյտու լար  
մհ հի մա սխարա քէն  
տիլարրնա 3

**Չ**խարա պերիտիմ  
տա ջրիմաակ տիմ,  
Կօղարրմ մհ հիմ կա  
Կալլան տր լար միա

Գին լիք դան :

**Չ** ախարալով պիշկա  
քուն ուղուն , տա քո  
դուրսում սանկա խոզ  
լարընը մենիմ :

**Է** ժառանի օլուլար  
կա է դարսէն պքան  
Էլիքիսնի եւ Տազիմ  
դուրդուլուք դարուն  
մախ է դարարար մի  
սանկա :

**Է** ժառանի այդար  
քիմ է սա խառանն զե

ընդամուտաւ եւս լը  
զամստորնկար սէնինկ  
եւս քօնու լուքունկնու  
սէնինկ դաս պօլմա

Ի դաս :

**Ե** թասամի դանլը  
անարլար խարամղու  
լուխդա պամնջէլիքի  
նկնի սէնինկ, եւս դօղ  
րու լուխունկնու սէ  
նինկ երտա ունու դուլ

Կան :

**Մ** Էս սանկա պիջ չա

Խորհրդով, Երդարայք

այ զը շում մէնիմ եղի  
սինս սանկա :

Ե Եք պիյ սալը յեր  
սինս ճանրմնը մէնիմ,  
Եա Խայդարի յերսինս  
Եու զուսկնու սինիսկ  
մէնտան :

Ե առ լը տա Եմկայք  
Լի մէն օղանլը խրմ  
տան մէնիմ, պիյ Եք  
Լիք դանս աշատ լան :  
տըմ տա մուսկրայ

արմ 3

**Մ** Կատա դօխդալ  
ար օջաշմախնակ  
ակնինակ Խօթխունակ  
ակնինակ մուշխուլ  
լադ դը մէնի 3

**Տ** Օլաշդիւար ջով  
րամա նէ ջեք աուվ  
քուն ու զուն Խաւք  
աւք արլար մէնի  
պիրկա 3

**Ե** Ըրախ Էդդինակ  
մէնուան տօսդլա

13

Լաբրամ Կը մէհեմ:

տա գաներ շա  
ըրմեր մէհեմ

զա պուհը  
խում ու

չուհ

մէհեմ:

170 211

**Մ** Արարիչ և Գործարար  
Նիւն պիտի նիւտա

պար չա սօ վաթ լա

լըմ մէ նիւմ ա թիւ

դըն ա նընկ:

**Մ** Արարիչ և Գործարար  
մէ նիւն պիտի նիւտա

ու ըսու գ մա կին պար

չա պէր կա նըն ա

նըն:

**Բ** իմ ա թը դըր է ա

զը խըն նը սէ նին

օն կալ դըր պար չա

խառա դա լը խըն նըսե  
նինկ:

**Ք**իմ խու դ խա րըր  
պու պուխ լուխ դան  
դիր լիքին նի սե նինկ  
դա ճ լար սե նի էառ  
լը դա մախ պի լա  
տա շա դա վադ պի  
լա:

**Ք**իմ դ ժ աու րուր  
էախ շը լըխ դան  
սուխ լան ջինկ նի  
սե նինկ. էան կիր կայ

նէ չիք եւարատու շու-  
նի եկեղեցիսն սե-նիսկ-  
**Է** դար ետ լողամանս  
նը պից. տա դողրու լո-  
վնու պարզա պրկիչ  
պօղկան լարկան 3

**Գ** օրկու գտու պից եօ  
լուն բենտինն մով  
սեպա. տա օղանդա  
ընա իարայիչնն եր  
քին բենտինն 3

**Ը** աղաւ ածը ետ  
լոօվու չի տիք պից

ուղուսի և ասի տա 408

Եւր լըղօվու ճի 3

**Տ** ուկուլ սօնդուկա

սիյինն օչաշլանըր

սիյ, տա տուկուլ մէն

կիւիք սախլար օչնուչ

**Տ** ուկուլ եւզըխըմզ

կա քօրա սիզիմ ևր

դի սիզկա սիյ, տա

տուկուլ դօրասիզի

քիմնդկա քօրա սի

զիմ դօլաստը սիզկա

**Ե** օխաա նի ճիք սի

յՆԷ ԴԻՐ ԳՕԳ ԵՐԱՄԱՆ  
ՕՂ ԴՈՒՐՈՒ ԽՈՒ ՎԱՐԳ  
ԼԱՐ ԴՐ ԱԿԵՆ ԵԱՌ ՄԸ  
ՂԱՎԱԽՆԵՐՆ ԳԵՆՈՒԽ  
ՆԻՆՆ ՈՒՄՆԱ ԽՈՐԻԿԳ  
ԱՆՆՆԱՐՆԵՐՆ ԳԵՆՈՒԽ  
ՆԻՆՆ Զ

**Ն** Ե ԽԱՄԱՐ ԵՐԱՄԱՆ  
ԴՐ ԳՈՒՆ ԴՕՂՈՒՂՈՒ  
ԳՈՒՆ ԱՎԱՐԳ ՉՆՆԱՄԱՆ  
ՕՂ ԴՈՒՐՈՒ ԵՐԱՄԱՆ  
ԵՂԴԻ ԱԿԵՂՈՄԱՆ ԴՕՂՈՒ  
ԱԿԵՂԻ ԳԵՆՆԱՐԵՂՈՒ ԱԿԵՂԻՆ Զ

16

**Ն** Ե թեք շարունակ  
լաները մեծա ու մեծ  
ող լանկարքերն քե  
տինին, ոլ դուրը  
շարունակ լաները  
պի խորիքում լա  
րնա քե տինին :

**Զ** Կրա ոլ պիտի  
Եստակ լիպտի  
հը պիտի, տա տե  
տը քի դոքա  
պիղ :

**Մ** տալ նրն Ե թեք

Եւս զօր տուք քան  
լարը քեզ տիեզեր  
հետ ճեք ճեզարը որպ  
հունկ զը որպիս  
ճեզար լանըր :

**Ո**ւրբար ուանա  
Է տա պօղմաւս  
տա տաղըն քօրուն  
մաւ էքի անընկ :

**Է** վեր էառ լը  
ղամատար էյանըզ  
հընկ խաւըր մէն  
Կի մէնկի լիք ուս

Կա ի սրբաբան լա  
րը հերեկ քեհ տի  
հինեկ . տա դօղրու  
լու խու անընեկ օ  
ղու լարրն տան  
չախ օղու լա ըր  
Կա տինեկ ը ա՛ն

**Ք** ի սրբաբան լա  
լար լար Եփաթ  
ըն անընեկ . անար  
լար պույրու խո  
հն անընեկ . տա

Ե դար լար ա նը:

**Ք**իչ 404 դա հատիր

լատր օլ դուր զու

չուն քէն տի նինկ.

Բատ շահ լուր անը

նկ պար չա սը նա

էյ ա լիք է դար:

**Ա**լ զը լան կրկ պիչ

նի պար չա ֆրիշ դա

լարր ա նընկ. 400

լու լար խու վադ պի

լա քի է դար սիկ սօ

չուն ա նընկ. ի շի դի

ա վա ցը նա այ դու  
ը ու նու նկ ա նը նկ:

**Ա** Ն Շ Շ լ ա ն կ ը Կ պ ի ն  
ն ի պ ա ր ջ ա ի ու վ ա ր  
ը լ ա թ ը ա ն ը ն կ ի ա ը Կ  
մ ա ր ք ա ր լ ա թ ը տ ա  
Է դ ու ջ ի լ ա թ ը Է ր  
ք ի ն ա ն ը ն կ:

**Ա** Ն Շ Շ լ ա ն կ ը Կ պ ի ն  
ն ի պ ա ր ջ ա ի ը լ ա թ ը  
ա ն ը ն կ պ ա ր ջ ա Է ր  
տ ա ր ք ա ր պ ի ն լ ի ք ի  
ա ն ը ն կ ա Ն Շ Շ լ ա

Հանրմ մէնիմ պիշնի:

մի լուր ա զօր ի միջի մայ:

**Ի**ն ի շիդ պ զ շ շ ը մ ա

մէնիմ խու լախ

խօյ խօլդ խա մամէ

նիմ քօնու լուքու

նկ պի լա սէ նիենկ:

**Ի**շիդ ման կա դօղ

րու լու խուենկ պի

լա սէ նիենկ տաքիտ

մակին է առ զու

կա խու լուենկ պի

լա սէ նիենկ պէ բա

ԳՕԴՐՈՒ լան մաս ալ  
նր նա սէ նինկ պար  
չա դի ըի լար =

**Խ**ՈՒՎԱՐՈՒ ԱՌՈՂՄԱՆ  
ՏՈՆՆՐԱՆՆՐ ԱՔՆԻՄ.  
ԱՇԱԲՆ լար դը կը  
կա դի ըի ըիմ նինկ  
նին. տա օլ դու բ  
ղու գ տու մէնի խն  
րամ զու լու իս դա  
նէ ճիւ օ լու նու մէն  
կի ըի գան =  
**Մ**ԷՆՄԱ օ սան ալ

Ճա նրմ մէ նիմ տա  
էու բա քիմ մէ նիմ  
մու շ խու լան տը  
մէն տա:

**Ա**ն տըմ քու ն լարնը  
է կարկի սա դը  
լա տըմ պար շախ  
լա ըրնկ նը սէ նինկ  
էդ քան լա ըրն խոյ  
լա ըրնկ նըն սէ նին  
առ դը լա տըմ տա  
Կո դու ը տու մասն  
կա խոյ լա ըրմ նը

Ան նիմ:

Ըստ նրա Ան նիմ նէ չիք  
Էր առ սաք դրոսան  
Կա դէ պին տան Ի  
Չիդ ման կա պիյ պէ  
րա էք սիլ տի մէն  
տան ճա նրա Ան նիմ:

Իսայ դար մա կին մէն  
տան է ու պու նկ նու  
ակ նինկ օխ շա տար  
մէն ա լար կա քի է  
նար լար ճօ դու ր կա:  
Ի Չիդ դիր կին ման

կա եր դա րաք է առ  
լը դա մա խըն նը սէ  
նինկ պէ րա մէն սան  
կա պիյ յու մ սանտրմ:

**Գ** օր կու զ ման կա  
էօլ խայ սինա պար  
մա կա պէ րա սան  
կա պիյ 40 դու րառ  
մա ճա նրմ նը մէ  
նին:

**Խ** ու գ խար մէ նիտո  
լը ման լա րըմ տան  
մէ նիմ պիյ պէ րա

սէ նի ք շանց քէն  
սոյ մա է գ գիւս:

**Է** րբինկ նի սէ նիւնկ  
օլ բադ մանկա է գ  
մա կա պէ բա սէն  
սէն Թէն կրիւս մէ նիւս:

**Տ** ա նրնկ սէ նիւնկ է օլ  
պօր կու պու ճի պօլ  
կայ մանկա էր կա  
գօղ բու:

**Մ** գրն ու չու ն սէ  
նիւնկ պիւ գիւր կիպ  
կայ սէն մէ նի գօղ

բու լու խուն պի  
լա սե նինկ չը խար  
կայ սեն դար լլիս  
դան ճա նրմ նր մե  
նիմ էառ լլ դա մա  
խըն պի լա սե նինկ

**Դ**աա էդ թէն կրի  
տու շ ման լա բըմ  
նր մե նիմ տա դաա  
էդ պար չա ին ճի  
դու չի լա բըն ճա  
նրմ նրն մե նիմ պե  
բա մեն խու լուն

սէ նիւնկ մէն:

**Է** այ պար ա դակա  
տա օ դու կա տա  
ա թի ճան կա հալի  
տա հար բեզ մէն  
կի մէն կի լիք ա մէն:

**Յի շես ցու քի գի շի:**

**Է** այ իս գե ճա ա  
դունկ նր սէ նի  
նկ պի:

**Ա** ի դր սրն լար եա  
րաք լա թը մրգ պի  
զիմ սոզ էախ շի:

տա զի լա ըր մրչ .  
պի պիմ պր սին լար  
ի շին Կոչ դա կի  
խան նրն:

**Ե** ա ըրմ պե չա տա  
գու ըու Բ դա Բու  
նրյ ին սե նի պիյ:

**Ա** լ ըր ըր մրչ նր պի  
պիմ պե ըիյ ին սա  
նա պիյ. քո քուն  
տա սե նինկ ի ջին  
տա էան կի էրու  
սա զե մ նրնկ:

Գ Է չաքօ ԴՈՒ ՐՐԵԻԽ  
ԽՍՂ լա ՐՐ մԵԿ ՆՐ  
ԿԻ ԿԻՄ. ա ՐԻ լԷԳ Գա  
ՄԱ ՆԱ ԽԱՐ ՉԻ:

Մ Կազ ԿԻ լա ՉՈՒ ԳՈ  
ԿՐ լՈՒ ԿԱՐ ՃԱՇԱՆԵ  
ԼԱՐ ԱԿ ՂՐՉ լա ՆԵՐԿ  
ԿԻՅ ՆԻ:

Յ Ե ա նրն կրկ հայ  
Կա գրմ մէ նիմ. օյ  
ա նրն կրկ տա մէն  
օյ ա նրր մէն էր գա  
Րաք ա լէ լու իա:

Օյ ա նրն կրց պիրկա,  
Քրիշ դալար պիրա  
օղ լան լարը էօղար  
կի սի ոն նունկ ալէ  
լուխա:

Օյ ա նրն կրց օղ լան  
լարը էա ուրի նրնկ  
ալ զը շը նա ա դա  
նրն էա ուրի լու ալէ  
լուխա:

Օյ ա նրն կրց խուդ  
խարը լ կան լար  
խան պիրա տա պէ

բի նրոյ հայ պատգ նր  
խուռ գ խաւ րու ջի  
կա. ա լէ լու իա:

Օյ ա նրն կրոյ էաճ  
կի ժո ղո վու րոգ էան  
կի էրո ա լրբ էաճ.  
կիր գ ու ջի կա. ա լէ  
լու իա:

Օյ ա նր նրոյ քէ լին  
լար ճան պի լա կու  
ման է գիբ գէլ մա  
խը նա ա թի գից ով  
նու նկ ա լէ լու իա:

Օյ ա նր նր ց է ա նր բ  
է ա ու թիս պի լա սիս  
շաշ ա խը լ լը կոյս  
լար կա ա լէ լու իա:

Օյ ա նրն կր ց տա հա  
սիր լա նր ց է ա ղ  
դան դէ ղ լա թը նր ց  
կա ի սի է ա ջի նր ց  
նր ա լէ լու իա:

Օյ ա նրն կր ց տա է ո  
սիս լա մա նր ց սիս  
շաշ ա խը լ սր ց կոյս  
լար կա դու թ դու

Նուր աս լե լուխա:

**Օ**յ անըն կրկ էր նի

օ բուն կուս տաս

էաշ պի լա պու

Նու ալ դիյ իխա ալ

լուխա: դիս

**Օ**յ ան կինն նե ու չուն

է ու իս լըյ իր սէն պի

էդ մա բերի պիկ նի

մէն կի լիք: ա

**Գ**է պիյ տա պօլօ

ւշ պիկ կա պէ ըիյ

իխա ա դք նա սէ նիմկ

հայ պատեր:

Հարի տա հարքեչ

ադա կա տա օդո

կա տա ա թի ճան

կա մէն կի մէն կի լիք:

Հար թուլ զէ պքա ա մէ:

ան կան լար պար

լա մրչ դրնչ լըխըն

տան է ու խու նու

նկ խայ սիքի պա

ղը լա տը պիւկա

ա տամ սօվու ճի

Թէն կրի օ վու ն մախ

քա տա է ու պանմատ

քա բու չ սուս լու

~~քա~~ մուս կա պի գիմ:

**Տ**աք է լիք պիք կա

ճան էր ըր պիլա

հայ պա թը նա

տա հօր մա թըն

պար չա տանա ըի

ա դր նա էյ ա մրս

նընկ պի գիմ. տա

խուդ խա բու չի

մրս նընկ ըի սուս

քրիս տոանունկ:

**Խ**օրհուր պի լա տա  
դիւր ըս մախ պիլա  
դու ըլլի ին ալ զԶ  
քա ալ նր նա անը  
նկ. տա շու քու ք  
լա նր ին ան տան  
դէ ճա նր նկ աա հա  
դրն տա. պու քօ  
նու լու քու ու ճո  
ւն տա Թօղ լու  
լու խու ու ճուն  
ա նր նկ.

**Խ**այ սիքի դանկ լա

տը պից նի է առ լը  
ղա մա խը պի լա  
բէն տի նի նկ. առ  
պա զը լա տը պի  
կա բէ դիր մա կա  
օր շա շին Կօյ դա  
կի Քրիշ դա լար նկ  
հայ պադ լա վու շի  
եյ ա մրց Թէն կրի նի  
պար ճա մրց կա պի  
կա պօլ կայ:

**Տ**ա պից պու ն առն  
սօն կրա ա ըր դը Բ

Ճանը մըզը պիպիս  
խըյ աա դան տա  
էա ման խը լըն մախ  
դան: քօ դու թըյիխ  
խօյ լա թը մըզը  
պի պիս ա թի լիքքա  
օ ճաշ մախ դան  
ալաշ խաա տա է քի  
Քիքիթ լիք դան: Ինամ  
պի լա խօ լըյ իխան  
տան ա թըն մախը  
տա պօ ճադ լիխը  
ա ճըն կաը մըզ ու

չունն պի գիտմ:

**Խոստ** տու վա նեւ պօ

լուբ սը բըն էու բա

քը մըզ նըն պի գիտմ:

էա բուխ լար պիլու

ջի թէն կրի կա:

**Ն** է ճիբ քի էօք աունն

կայ էալ պար կանը

մըզ նը պի գիտմ: ալ

ղը շի պի լա տաբար

է խօս լու խու պի

լա պար ճա աթի լար

նընկ:

**Գ**րա զըշ լա կայ պիզ  
կա ա տամ սօ վու  
ջի Թէն կրի դու բնա  
կա սախդ լլի պի  
լա տա կա տա սրգ  
դու դուշ պի լա էր  
ջի նա քօ ըս ա նը  
նկ պու տու նէ ա տա:

**Տ**ա աք կա նի պօ լո  
ւք մէն կի լիք տա  
պօ գ դա կի ա դր  
լար կա խայ սի թի  
աղա աղ սօ վուք

լու լա ըր նա քէն տի  
նինկ քօ նու թէն  
կրի յի սուս քրիս  
տոս. պիյ ի մրց պար  
չա նր գու գու չի  
դիր կից տա էառ լը  
չա:

33  
կէցոյ  
տի  
է

*Ձ միտքոս ած ըզ գի:*

Ի սալ կա նրն պէ չա  
նրնկ է մին լիք պի  
լա քէ չիր մա կա. ի  
նամ պի լա է յա մրց  
տան իսօ լը ին:

**Ք**րիշ դա նը է մինն  
լիք նին տա 40 4ա  
դու ճի ճանն լա թը  
մը 4 կա պի պիմ ի  
նամ պի լա էյ ա մը 4:

**Ա**րրն մախ նը տա  
պօ շար լը ի նը ա  
շրն կա նը մը 4 կա  
պի պիմ ի նամ պի:

**Ա**րի խաչ նին կ ու  
լու տա 4 ու ճ լու  
խու վա դըն պօ լու  
շու ճի տա 40 4ա

դու չի պօղ կայ ճա  
նը մըզ կա պի պիմ  
ի նամ պիլա:

**Տ**ա տա զըն ար դրի  
պիր սօզ տան բօնու  
տա արի ի նա մը  
մըզ ու չուն պիլնի  
էպ պարըլի:

**Գ**օլա ըր մըզ նը պի  
պիմ տա պի թի պի  
րի մըզ նը էյա մըզ  
Թէն կրի կա պա ըր  
նը դ ու դ ու չի սիմար

Եւ ի իս:

Եւ առ լը զա տը պիւ

կա պիւ ըմէն կրի

մը պ պի պիւ. այ դիւ

իս պար ճա մը պիւ

ա զը պ տան պիւ

Եւ առ լը զա:

Գու առ լը զա զան սոն

կրպար ճա նա ալ զար

ճարան ալ զը նա պիւ

յո ճա նա ճար սէն տա

ալ ճար սէն ալ ճար

տան:

Երեսնական լուսն  
սէն տան պից Թէնկր

Իմքի էէ պէր տիմն  
պից կա դրնց լուսն  
Կէ ճա նրնկ է մին  
լիք պի լա Կէ ճիւ  
մա. տա օյ ա դրք է  
Դիշ դիր տիմն պից  
նի էր դա լան մա էր  
նի օք մախքա խօր  
խու լու տա հայ  
պաղ լը ա դրն կա  
սէ նիմնկ. խօ լար պից

սէն տան պէր պիզ  
կա խաղ կա նրն պէ  
չա նրնկ է մին լիք  
դա քէ ճիւր մա կա.  
տա պար շա պամ  
ան լա բուն դիր լի քի  
մըզ նրնկ պու խա  
բի պ լի քի մըզ տա  
պի պիմ. խօր խու նկ  
պի լա սէ նի նկ պէր  
քայր տա սախ լա  
նէ դու լու քի սա  
խդ լի պի լա տա

վատաւ արդ դու դո  
ւշ պի լա երկալա  
նըք պու աու նեա  
տա էէ դիշ քայ  
պիզ սէ քին տա է  
մին լի խան լըխըն  
կա սէ նինկ պաշ  
խը շը տա ա տաւ  
սօ վուք լու քու ա  
շը րա էյ ա մըզ նը  
նկ պի պիւմ տա խո  
ւդ խա րու չի մըզ  
նընկ յի աու ս քրիս

տոս նուն. Իսայ սի  
պի լա քի սան կա ա  
դա կա տա օ դու  
կա տա ա թի ճան  
կա էա ու ա շիր հայ  
պար տա պու լ թո  
սի հա լի տա հար  
քեզ մեն կի մեն կի  
Իք ա մեն:

Գու ալ դը շի այդ քայ  
մեն խոստան քու հանա  
այդ սա խա դա դու  
Թի ն ա մենե ցու ն:

Գարեգին Եպիսկոպոս  
Գրեց ի Երևան 1880 թ.

խընկ պի լա սէ նի՛նկ.  
Էրնի օ Բու ճի լար  
առ հայ պար պի  
բու ճի լար ու ա նա  
ա թի ա դընկա սէ  
նի՛նկ. պիյի խու վար  
լը լար նընկ է մին  
լար պոյ ու մու գ  
նու պի պիմ. պար  
չա շայ Թան լրի խա  
լա պա լա բըն առան.

տա տու նէա լիքու.  
պան մա խորն տան.  
է մին ֆրիշ դանկեր  
սէ նինկէէ պէր պիզ  
կա չի պէ լիք սախ  
լա կայ պիզ նիխա  
լա պա սրզ պուն  
տուզ ու պէ չա օյ  
ախ լը խը մըզ տա  
պի պիմ. նէ դուր  
լու չի էախ շիամ  
ալ պի լա տա սր  
չա նի լիք պի լա

տան կա էյ ա մրցկա  
խու լուխ է դիգ պու  
դիր լիք քա էե ըիջ  
քայ պիզ մէն կիլիք  
Կօզ դա կի խան լը  
խըն կա սէ նիենկ  
խայ սին քի հատիր  
լաք սէն տու նեա  
նընկ պաշ լան կա  
նըն տան ա վալ ա  
րի լա ըրն կա սէ նիենկ  
տա ա լար պի լաշու  
քուր լա նըք հայ

պատ լա կայ պիւ ա  
դանը տա օ զու  
նու տա ա թի ճան  
նը հա լի տա հար  
քէլ մէն կի մէն կի  
լիք ա մէն:

Ղու ալ զընը քա հա  
նա ալ դար պազմա  
դան սոն կրա լը պաք  
ա ռաւ օ տու դա

 օ տու ի կր դա  
րաք էառ լը զա մա  
խըն պի լա սէ նիմկ:

սֵ փֹւֵն տֹւֵ օֵ օֵ  
ֆֵ օֵ օֵ օֵ օֵ օֵ  
օֵ օֵ օֵ օֵ օֵ օֵ  
օֵ օֵ օֵ օֵ օֵ օֵ  
օֵ օֵ օֵ օֵ օֵ օֵ  
**ֆ**օֵ օֵ օֵ օֵ օֵ օֵ  
օֵ օֵ օֵ օֵ օֵ օֵ  
օֵ օֵ օֵ օֵ օֵ օֵ  
օֵ օֵ օֵ օֵ օֵ օֵ  
օֵ օֵ օֵ օֵ օֵ օֵ  
**ֆ**օֵ օֵ օֵ օֵ օֵ օֵ  
օֵ օֵ օֵ օֵ օֵ օֵ

շինա խօս լուսնկ նո  
ւնկ սէ նիւնկ տաւօլ  
Կօր կուչ օղ լան  
լա ըր նա ա նընկ  
տա պօլ սուս էա ուր  
խը էյ ա մուչ Թէն  
կրի նիւնկ ուս գու  
մուչ կա պի պիւմ:

**Ի** շին խօս լու մուչ  
նուսնկ պի պիւմ Թօղ  
րու էր պիւ կա պիւ  
Ի շին խօս լու մուչ  
նուսնկ պի պիւմ օնար

պից կա:

Եւ զք շի անիս ու ճիկիդ  
նին. ա նա նի ա նրն ա  
պարի ա նրն. ա նա մի  
սպ էլ նին խա շանքի  
նա բա քո գոնո սոր անն  
սիգ ք առ շան պիդ  
դիք էն ան լա ըն նա  
մա սգ ք ա առ պա  
ալ զը նը էր ը նա միդ  
պիք սգ նա նի ըն  
առ. ա ն նա է ա նա  
հար պրն մէ րոպ. դա:

5 **Մ**ԵՆԻ ԵՐԵՒԱՆԻ ԱՊՈՍՏՈՍՆԵՐԻ  
ԲՆԻԿՆԻ ԱՊՈՍՏՈՍՆԵՐԻ

ԼԱՐԸ ՎԵՐԿ ՄԱՆՆ ԱՊԻ  
ՎԻՈՒՄ ԱՆ ԴԵՆ ԵՐ ԶԱՅ  
ԱՊՈՍՏՈՍՆԵՐ ԿԱՆՆ ԱՊՈՍՏՈՍՆԵՐ  
ՆԵՆ ԱՆ ՆԻՆԵՆԿ ՏԵՆ ԿԻՆԻՔ:

**Բ**ՕՆՈՒ ԵՐԵՒԱՆԻ ԱՊՈՍՏՈՍՆԵՐԻ  
ՔԵ ԶԻՐ ԱՊՈՍՏՈՍՆԵՐ ԱՊՈՍՏՈՍՆԵՐ  
ԱՊՈՍՏՈՍՆԵՐ ՆՈՐ ՄԱՍ ԱՊԻ  
ՎԻՈՒՄ ԱՊԻ ԵՐ ԴՕՂՐՈՒ  
ԱՆՆ ԱՆՆ ԱՊԻՆ՝ ՄԱՍ  
ԱՊՈՍՏՈՍՆԵՐ ԻՆ ԵՐ ԵՐԵՒԱՆԻ  
ԱՆ ՆԻՆԵՆԿ ԴՕՂՐՈՒ ՄՈՒՐ:

**Ե**օ լուսնկ սէ նիւնկ դօղ

րու տուր. տա պար.

չա դօրան սէ նիւնկ

դօղ րու տուր:

**Բ**օ զրու դօրա բէ

դիր տին ուս դու

մուզ կա պի պիւսպար

չակա դօրա նէ նիւնի

է պիւ տիննկ ուս

դու մուզ կա պի պիւս.

տա շահա թի նա ա

թի ա դա լա ռը մըզ

նընկ պի պիւս. էէրու

սաղէմ նրնկ:

**Թ**օղրու լուխ պի լա  
տաթօնու լուք պի  
լա էէ պէր տիւնկպու  
նու պարջա նր ուս  
դու մուզ կա պի պիւմ.  
Էա գրիս լա ըր մուզ ու  
ջուն պի պիւմ:

**Թ**օրա սիզ լան տրի  
ա շրն տրիս պաշ դախ  
պօրու ք սէն տան.  
Էա գրիս լա պօրտուսի  
պաշտա տա տաշտա

բու իս լա բուն կա սե  
նինկ ի շիդ մա արխա:  
**Մ**ախ լա մա արխա տա  
էդ մա արխա նե շիք  
սի մար լա արն սեն  
պիպ կա թիէ ախա թի  
նի. դաք թայ պիպսեն  
Մամն:

**Հ**ա թի պար չա նը  
խայ սի թի էդ դինկ  
տա նե թի էէ պեդ  
արինկ ուս դ ու մուպ  
կա պի պիմ գողրու

Էսա զու պի լա եր  
դին:

**Չ** ը խա թա պեր տի  
նկ պիզ նի խօրու նա  
տու շ ման լա ըր միզ  
նրնկ պի վիս պեք  
լար կա դօրա սիզ  
լար նրնկ տա պաշ  
դախ լար կա:

**Խ**օրու նա խան նրնկ  
դօրա սիզ նի՛նկ տա  
Էա ման նրնկ պար  
ջա եր կա ջը խա թա

պէր տինկ պիզնի:

**Տ**ահաւի էօխ դուր

պիզ կա վախդ աջ

մա աղ զը միզ նը

պիզիւ. ույ աղ լը

տա բուղ բու պօլ

տուխ խուլ լա բը

նա սէ նին խուլուխ

էդ բան:

**Ե**օխ սա ջը խաբա

պէր մա պիզ նի սօն

շու կա տին կրա ա

դին ու ջուն սէ նին.

դօզմուրմա հիւս  
Օրնկնր սէհինկ տա  
քերի եղմա էառլը  
ղամստարնկնր սէ  
հինկ պիզտանն 3

**Ս**բրահամ աօվուք  
լուքուն ուչուն սէ  
հինկ, սահակնրնկ  
տա իարայէլնին արի  
հկնինկ սէհինկ 3

*Handwritten notes in a smaller script, possibly a commentary or correction, located to the right of the main text.*

**Ս**դատորնկ ալարկա  
տա պյդինկ արդըրը  
յիմ զուրեւաճընըզ

հը սիզնակ նի շեք եօլ  
տու պարըն Կօպնու  
նի . տա նի շեք եուսմ  
նու եարրըղնա լմի  
հիզ հինկ 3

**Տ** ա հալի պիյ էքսի  
տիխ պիզ հեքի պար  
չա ճընպար . տա պար  
պիզ զապուն լուխ  
դա պարչա երաու  
պունկուն եազըխ  
լարրակըղ ու չուն  
պիզիմ 3

**Ե**օթս դուր պուլ Կա  
ման տա պուլ պուլ  
րու իս ճի մար Կա  
րէ. տա եօլ Կօրկու  
պու ճի նէ պու դօվ  
խուր պան. նէ դէ  
մեան օրէնք բանէ  
էր խուր պան լար  
նը սուն մա ալ նը  
նա սէ նիւնկ. Էառ յը  
ղա մարս դաբ մա  
սէն տան:

**Ե**օթս սա պօյու մուլ

պի լա աշախ լանըք.  
տա ճան լարը մըզ  
նրն մուշ խուկ լու  
խու պի լա. էօք սու  
նուկ լու պօլը իխ  
պիզ նէ ճիք պու գով  
խուր պան խօյ լանր  
նրնկ. տա գու վար  
լար նրնկ. տա նէ  
ճիք թու ման թու  
ման խօպու լար սէ  
միր կան:

Գու գուր լու էօք

սու նօսի լու պօլտո  
են խուր պանրմրի  
պի պիմ պոս կուեն  
այ նր նա սէ նին.

քի դու կայ դաբո  
վ կայ պիզ պր դրն  
տանն սէ նին. տատու

կուլ ույ ադ սանա  
յու մ սան կան լար

կա:

**Տ**ա հա լի գէ լիրպիզ  
ար դրն տանն սէ նին  
պար ճա էու րա քր

մրց պիլա պի պիւմ.  
խօր խար պից սէն  
տան խօ լար պից էու  
պունկ նու սէ նին.  
պի ու պա լը էդ մա  
պից նի:

**Ե**օխ տա էդ քին  
պից կա սէ քին լի.  
քի նա քօ ըա սէ նին.  
տա պօթ լու խու նա  
քօ ըա էառ լը զա  
մախըն նըն սէ նին.  
խուդ խար պից նի

Դա մա շա լա լորն  
ու շուն սէ նին տա  
Կայ պար լը պոխտ  
Եւ ա դին սէ նին մէն  
Կի լիք:

**Ա**լ առ լը պոխտ  
լար պար շա սրեայ  
սի լա որ թի խըյնար  
լար խաւ լա լորն  
նր սէ նին պ ագ  
լը պոխտ լար պա  
լաւ մ լա որ ա լար  
նրն տա պար շա

խոր վարդ զը լարը ա  
լար նըն ու ֆալկայ

լար:

Տ ա դ ա ն ը կայ լար  
քի սէն սէն է ալ զըզ  
պիյ թէն կրի. իսայ  
սիքի հայ պար լան  
կան սէն պար չա  
տու նէ ա նըն ուս

նա:

123/1

Ա լ զը լ թ սէն պէն  
Թէն կրի ա թա լա  
րը մըզ նըն պի պիմ.

օկո՞վ լու տա ար  
դրխ ար պիցիք լան  
կան ա դրն սէ նին  
Տէնկի լիք:

**Տ**ա ալ զըշ լի տիր  
ա թի ա դը հայ պա  
դրն նրն սէ նին. օկո՞վ  
լու տա ար դրխ ար  
պիցիք լան կան ա դրն  
սէ նին Տէնկի լիք:

**Ա**լ զըշ լի սէն տա  
ճա թրն տա հայ պա  
լը ա թի լի քին նին

սէնին. օ կո՛վ լու տա  
ար դրխ ար պիյ իք  
լան կան ա դրն սէ  
նին մէն կի իք:

**Ա**Լ զըշ լի սէն բառ  
շահ լի օլ դուր  
դու ջուն ու ս նա  
խան լի իրն տա սէ  
նին. օ կո՛վ լու տա  
ար դրխ ար պիյ իք  
լան կան ա դրն սէ  
նին մէն կի իք:

**Ա**Լ զըշ լի սէն քիօլ

դու թուք սէնքերով  
քէ լար տա. տա պա  
խոյ իր սէն դիպ սից  
լիք. քա. օկով լու  
տա ար դրիս սր պել  
իք լան կան ա դըն  
սէ նին մէն կի լիք:

**Ա** զըշ լի սէն դօխ  
դալ մատար ուսնա  
ԿօԿ նուն. օկով լու  
տա ար դրիս սր պել  
իք լան կան ա դըն  
սէնքին մէն կի լիք:

**Ա** լ զ զ լ ա ն ր Կ պ ա ր  
ջ ա ի թ լ ա թ թ Է յ ա մ ր Կ  
ն ր ն . պ ի ն ն ի ա լ զ զ  
լ ա ն ր Կ տ ա պ ի ն ի Բ  
լ ա դ ր ն ր Կ ա ն ր մ է ն  
Կ ի լ ի Բ :

**Ա** լ զ զ լ ա ն ր Կ Կ Կ  
լ ա թ պ ի ն ն ի . ա լ զ զ  
լ ա ն ր Կ տ ա պ ի ն ի Բ  
լ ա դ ր ն ր Կ ա ն ր մ է ն  
Կ ի լ ի Բ :

**Ա** լ զ զ լ ա ն ր Կ Ֆ Ր ի շ  
դ ա լ ա թ թ Է յ ա մ ր Կ

Երև տու վ լար գի  
ու ա դ ու ն ա 404  
նու ն պի նի ալ դը  
լա նր 4. տա պի նի  
լա դը նր 4 ա նր մեն  
կի լի 4:

Ա լ դը լա նր 4 խա  
վա դ լ լա լի 4 ա  
մր 4 նր ն. կու նա շ  
տա ալ պի նի ալ  
դը լա նր 4. տա  
պի նի լա դը նր 4  
ա նր մեն կի լի 4:

**U** L 722 1a 204 604  
1004 1a 10 404  
2004 1a 10 404  
1004 1a 10 404  
1004 1a 10 404  
1004 1a 10 404  
1004 1a 10 404  
1004 1a 10 404

**U** L 722 1a 204 604  
1004 1a 10 404  
1004 1a 10 404  
1004 1a 10 404  
1004 1a 10 404

անը մենկի լիբ: 38

**Մ** Լ Ղ Ղ Ղ լ ա ն ը Կ ս  
 փ ա խ լ ա ր տ ա խ ա ը ր  
 Ղ ա Կ Է ա Ղ Ղ Ղ տ ա  
 խ ա ր պ ի ն ն ի ա Կ Ղ Ղ Ղ  
 լ ա ն ը Կ . տ ա պ ի ն  
 լ ի լ ա Ղ ը ն ը Կ ա ն ը  
 • մենկի լիբ:

**Մ** Լ Ղ Ղ Ղ լ ա ն ը Կ ս  
 Կ լ ա ր տ ա ա ը խ  
 լ խ տ ա խ ա ր պ ի ն  
 ն ի ա Կ Ղ Ղ Ղ լ ա ն ը Կ .  
 տ ա պ ի ն լ ի լ ա Ղ ը

נרץ א נר אבני לבי יתפ:

**ו** לך לא נרץ אבני

אבני לא נרץ אבני

אבני לא נרץ אבני

אבני לא נרץ אבני

אבני לא נרץ אבני

אבני לא נרץ אבני

אבני לא נרץ אבני

אבני לא נרץ אבני

**ו** לך לא נרץ אבני

אבני לא נרץ אבני

אבני לא נרץ אבני

אבני לא נרץ אבני

նրկ. տա պիյ իք լա  
դր նրկ ա նր մէն կի  
առ. իք:

**Մ**Լ զը լա նրկ ճօվ  
րախ լար թէ նիզտա  
օ պան լար պիյ նի  
ալ զը լա նրկ. տա  
պիյ իք լա դր նրկ ա  
նր մէն կի իք:

**Մ**Լ զը լա նրկ պա  
լըխ լար տա պար  
ջա խայ նաշ քան  
լար. խայ սի ի սալ

տա ու շար խորշ լա  
լը 404 նույն պիչնի  
ալ զըշ լա նըրչ. տա  
պիչ իք լա դը նըրչ ա  
նը մեն կի լիք :

**Ա**լ զըշ լա նըրչ 4ա  
վան լար տա հայ  
վան լար. տա տա տա  
օղ լան լարը պիչնի  
ալ զըշ լա նըրչ. տա  
պիչ իք լա դը նըրչ ա  
նը մեն կի լիք :

**Ա**լ զըշ լա նըրչ 4ա

Գանա լար պիյնի  
ալ զԸՇ լանրդ տա  
պիյնի լար դր նրդ ա  
նր մենկի լիք:

**Ա**լ զԸՇ լանրդիսու  
լար լի էյ ա մրդ նրն  
պիյնի ալ զԸՇ լա  
նրդ տա պիյնի լար  
դր նրդ ա նր մենկի  
լիք:

**Ա**լ զԸՇ լանրդ ճան  
լար տա դր նրն լար  
լիք մամ լար նրն

պիտի ալ զԸՂ լա նրդ.  
տա պիտի իք լա զԸՂ նրդ  
ա նր մէն կի լիք:

**Ա**լ զԸՂ լա նրդ արի  
լար տա ա շախուս  
րաք լի լար. պիտի նի  
ալ զԸՂ լա նրդ. տա  
պիտի իք լա զԸՂ նրդ ա  
նր մէն կի լիք:

**Ա**լ զԸՂ լա նրդ ա  
նա նի ա. ա զա լի  
ա. տա մի տայ կպիտի  
նի ալ զԸՂ լա նրդ:

տա պիցիք լա դընդ  
ա նը մենկի լիք:

**Հ**այ պատ ա դ ա  
կա տա օ դըլ կա  
տա ա ըի ճանկա  
հա լի տա հարքեզ  
տա մենկի մենկի  
լիք ա մեն:

**Մ**լ շը շի սու թք աա  
տու ած ա ծին նին:

**Մ**Ե ծա ցուս ցե ած  
նիմ ց տը:

**Մ**լ ա լա լա լա լա լա  

**Նրա մէջ նիւն պէջ նիւն**

տա սօ վուն կայ պոյ

ոււմ մէջ նիւն թէն կր

իւմ խուկ դ խաւ թոււ

չիւմ պի լա մէջ նիւն:

**Ք**ի պատս դր ա շախ

լը խը նա խաւ թաւա

չի նիւն քէն տի նիւն

պուն տան սօնկ

րա սան պէր կայ

լար մա նա պար շա

ճընս լար:

**Է** դ դի պիւր կա մա

ու լու խու վաղ նը  
տա ա թի տիր աղը  
ա նըն:

**Մ** առ լը զա մախեդ  
դի ճընս դան ճընս  
քա խորի քան լա  
ըը նա քեն տի նին.  
եդ դի խու վաղ նը  
պի լա քի պի լա քեն  
տի նին:

**Դ** աղըդ դը քը դամ  
լար նը քի քի լա ըը  
պի լա եու ըաք լա

ըր նրն. տա պու գ  
տու խու վար լը  
լար նրն օլ գու զու  
ճուսն: J

Ա շախ լար նր պի  
իք լար դր. հարստ  
պօլ կան լար նր գո  
տուր տու է ախ շը  
լիս պի լա տա խո  
ճա լար նր էէ պէր  
տի պօր:

Ա պրա տը իս ըսյ  
կնի խու լու ն զէն

տի նին. ա նրբ էառ  
լը զա մա խըն քէն  
տի նին:

**Ն** է ջիք սոյ լատր  
ա թա լա ըր մոց կա  
պի պիմ. ա բրա համ  
կա տա պու ըէ ա ղը  
նա ա նրն մէն կի լիք:

**Ա** լ ղը շի վա գա ըի ա  
մար գա ըէ նին:

**Ա** լ ղը շ լի տիր պի  
թէն կրի սի իս ըայել  
նին. քի պատի ղըտա

52

Եղ զի խոսգ խա ըրլ  
Մախ նը ժո զո վուր  
դու նա քէն տի նին:  
**Դ**ուր զուս տու  
պիս կա մուն կու  
չուն խուդ խա ըրլ  
Մախ նըն օ վունտան  
դաւ իգ նին խու  
լու նուն քէն տի նին.  
նէ ճիք սօս լա տը  
ա դա մըս կա աղըս  
լա ըր պի լա ա ըր  
լա ըր նըն թի մէն կի

լիք դան մար Կարէ  
լար է տի լար:

**Խ**ուդ խարը լ մախ  
տուը ման լա ըր մըզ  
տան պի գիւմ. տա  
խօ լուն տան պար  
չա Կօրալ մախ սըզ  
լա ըր մըզ տան պի  
գիւմ:

**Է**դ մա է առ լը զա  
մախ նը ա թա լա  
րը մըզ կա պի գիւմ.  
տա անկ մա պի գի

քին արի լիք նինքէն  
արի նին:

**Ա**նդր խայ սի քիան  
տը ճ դը աք ըա համ  
կա ա թ ա մը կա  
պի պիմ. պեր մա  
պի կա պաշ խա  
խօտ մախ դան  
խու դ խա ըր լմախ  
նը տու շ ման ըա ըր  
մը կ տան պի պիմ:

**Դ**ա բուն մա ա նը  
արի լիք պի լա տա

ԴՕԴ ՐՈՒ ԼՈՒ ԽԱ ԱԲԻ  
ԼԱ ԱՂՆՐ ՆԱ ԱՆՐՆ.  
ԱՄԱՐ ՀԱ ՔՈՒՆԼԱ  
ՐՐՆԱ ԴԻՐ ԼԻՔԻՄԵՐԿ  
ՆՐՆ ԱԲԻ ԱԼՈՒ:

**Տ**Ա ԱԿՆ ՕԴ ԼԱՆԾԱՐ  
ԿԱՐԷ ԱԲԻ ԷՔ ԴԱ  
ԿԻՆԻՆ. ՈՒՆ ՄԱՂ  
ԿԻՆ ԱՄԱՐ ՄԱՐԱԿՆ  
ԱՂՆՐ ՆԱ ԷՅԱ ՄԵՐԿ  
ՆՐՆ ՀԱ ՄԻՐ ԼԱՄԱ  
ԷՕ ԼՈՒՆ ԱՆՐՆ:

**Գ**ԷՐ ՄԱ ԱԲԻ ՄԱ

խումբ խառը լ մա  
խըն ժողովուրդու  
նուն զեն տի նին  
պօշադ լիս բապար  
ջա է ա պիս լա թը  
մրդ կա պի պիս  
**Դ**ա զա վադը ու  
ջուն է առ լը զա  
մախը նրն. է յառնդ  
Թէն կրի մրդ նրն  
պի պիս. զի գօրուն  
տառ պիզ կա կու  
նաչ պիս իք լիք դան

Էա ուրիս լը է դ մա  
խաա րաւմ զու լու  
խոււ մու զ նու պի  
պիւմ:

**Մ**ազ մա էա ուրիս նը  
ուա դու նա պու  
լար նըն. խապ սիքի  
օլ դու րու բ է տիխ  
խաարւամ զու լու խ  
դա տա Կօլ կա սը  
նա օ լու մ նու ն  
դու պադ մա այախ  
լա րը մը զ նը պիպիւմ

Էօ լու նա է մին լիք

նին:

*Եւ զի ունի իւր զորս նրն:*

*Զ ալիք Զ խու լու ն*

նու սէ նին պից սօ

պու նա բօ բա սէ

նին է մին լիք բա

քի գօր աու պօ

լար ըմ մէ նիմ խո

ւր խար մա իւր ննր

սէ նին խայ սի քի

հա սիր լաբ սէն

ալ նր նա պար բա

Ժողովուրդ նորոշ:

**Ե**ւաբիս Կորուս

տուս տին սր Կ լար

Կա տա հայ պատ

Ժողովուրդ ու

նա սենին իս րայ

Է նին:

**Խ**օյղ իսա սր դաւ իդ

ճար Կարէ նին նէ

վախդ քի Կէ տի ա

նար նա թան ճարգա

րէ թէն կրի տան էէ

պէ թիլ կան իսար շի

լա մա քէն տին ու թի  
աշ նին իւա գու նու  
ու ջու ն յուա պաշ  
լաւոր գաւ իդ հայ  
պաղ լաւմա պիյ թէն  
կրի նի ալ գիւ պաւ  
գու ը լու ը ղոր մա  
ինձ ած :

առ լը ղա մա նա  
Թէն կրի ու լու  
Էառ լը ղա մա իւր  
նա բօ դա սէ նին  
Կօթ լու իւր նա բօ

բաշա դա վա թըն  
նըն սէնին. պուկ  
կին դօրա սիւ լի  
քիմ նի մէ նիմ:

**Մ**ր դրես ալ եուկ  
կին մէնի դօրասիւ  
լի քիմ տան մէնիմ  
տա եա զը խըմտան  
մէնիմ ա թուկ եդ  
քին մէնի

**Դ**օրասիւ լի քիմ  
նի մէնիմ մէն մէն  
տան պի լիք մէն

տաւա պրիւ լարում  
մէ նիւմ ալ նը մնա մէ  
նիւմ տիր հար աւ  
հար:

**Մ**ա նաւալ ղը պէա  
պրիւ է դ դիւմ պիւյ  
տաւա ման նը ալ  
նը նաւա մէ նին է դ  
դիւմ:

**Ն**է ճիւղ դող ըու պոլ  
կնյ սեմն ոս պու նաւա  
մէ նին տաւ է նու  
ջիւ առ դոս տաւ

սասնա:

**Դ**ՅՐԱ ՍԻԿ լԻՎ ՎԻ  
ԼՍԱԿԱՂ ԼԱ ԱՐԱՏՈՒ  
ԷԱԿՐԻՆ ՎԻԼԱ ԴՅ  
ՂՈՒՐ ԱՌԸ ԱՆՆԻԱ  
ՆԱՄ ԱՆՆԻՍ:

**Մ**ԷՆ ՎԻՅ ԿՅՆՈՒ ԼՈՒՔ  
ՆՈՒ ԱՍԻ ԱՌԱՆ ԿՅ  
ՐՈՒՆ ԱՄԿԱՆ ԼԱՐԻՆՐ:  
ՄԱԷ Ա ԲՈՒ ԻՆ ԼԱՐ  
ՆՐ ԱԻՆՐ ԼՐՆ ՎԻԼԱ  
ԱՆ ՆԻՆ ԳՕՐ ԿՈՒՎ  
ԱՌԱՆ ԱՄ ՆԱ:

**Գ** Երբ քին ուսգու  
մա զօպա պիլա  
տա ա բու վ պօրյ  
իմ էու վ կին տա  
խար տա նար զքն  
ախ պօրյիմ:

**Ի** շի գօվ լու էր  
քին մա նա սօ վո  
ւնց լու էր տա  
Փարաս լի էր տա  
սօ վու ն կայ լար սօ  
վար լար լմ մէ շիմ  
վա պու ն պօլ կրն:

**Խ**այ դար էու պուն  
նու սէ նին էա պրխ  
լարում տան մէ նիմ  
տա պար չա դորա  
սից լիքիմ նի մէ  
նիմ արրդ մէ տան:

**Մ**րու վ էու բար  
դոխ դար մէն տա  
Թէն կրի տա դող  
բու ճան նր էան  
կիրդ խար նրմ տա  
մէ նիմ:

**Մ**այ մա կին մէ նի

պից է ու զուն տան  
և է նին տա ա թի ճա  
նըն նր սէ նինկ ջը  
խար մա կին մէն

տան:

**Է** մէ դ պէր մանա  
սօ վունը լու ք ուն  
խու դ խա թը լ մախ  
նըն տա ճա նը պիլա  
ու լու լու խու նու ն  
սէ նին դօխ դար մէն

տա:

**Օ** վ ըա դըյ իս դօրա

սից լար կա եօլուն  
նու սէ նին տախար  
արց լար սանախայդ  
քայ լար:

**Ի**տու գխար մէ նի  
խան տան թէն կրի  
թէն կրի խու գխա  
րը մախարմ նրն  
մէ նիմ տա սօվուն  
կայ դի լիմ մէ նիմ  
դօղ թու լու խուն  
պիլա սէ նին:

**Պ**իլ է կար էրին լա

բըմ նը մէ նիւմ աջ  
ասն աղ պըմ նը մէ  
նիւմ էրը լաւ կոչը աղ  
ղը շըն նը սէ նիւն:

**Է** կար գլա ասն է  
տին խուր պանն  
նար է տին է վեր  
սէն դի թի խուր  
պան կա հէ չ պիւ  
ան մա տըն:

**Խ**ուր պան թէն կրի  
կա ճանն ա շտի է  
րար ա թու վաւ

աշտի ճաննը թէն  
կրի հէջէդ մասդըր:

**Ե**ւթի շէկէդ քին պիյ  
է քին պիլա սէհին  
սի ղէ կա տա էա  
սալ սըն տի վար  
լարը էէ ըու սա  
դէմ էրն:

**Օ**վախդ պիյ ան  
կայ սէն խուրպան  
լարը նա դող ըու  
լարըն խաչան  
անդ պիլա խուր

պան զը խար սա  
լար սէ դանը նա  
սէ նին օ հու պնու:

**Հայ պար ս դ ա**  
կա տա օ դու կա  
տա ս թի ճան կա  
հա լի տա հար բեկ  
Տէն կի Տէն կի լեբ  
սա սէն:

**ՄԼ ՊԵՅԵ Է ԲԻ Մարգա**  
թէ նին ան գէ սա նրն  
տա պա գա թի ա նրն:

**ՄԼ ՊԵՅԵ Նարգ պիկ**

նի 404 դա ալ զը

լա նրդ ա նր պիյիք

լիք դա:

**Մ**Լ զը լա նրդ ա

նր քիշ դալա ըր

ա նրն ալ զը լա

նրդ ա նր պար ջա

խա վար ը լա ըր

ա նրն:

**Մ**Լ զը լա նրդ ա

նր կու նաշ տա ալ

ալ զը լա նրդ ա նր

պար ջա եօլ տու Կ

լաթ տա է ա ո ը ը Բ:

**Մ** Լ Ղ ը ը լ ա ն ը Կ ա

ն ը Կ օ Կ լ ա ը ը Կ օ Կ

ն ա ը ն ա ը ը Կ լ ա ը

Ի Կ ի ն ի Ի ս Ի Կ Կ Կ

Կ ա ն ա լ զ ը ը լ ա ն ը Կ

ա Կ ը ն է յ ա ն ը Կ ն ը ն:

**Զ** է ը ա ը օ ա ը Կ Ի

ա ա ա ը ա ը ա ը լ ա ը

ա ը ն յ ա ը ը ա ը ա ը ա

Կ օ ի Կ ա լ ա ը լ ա ը:

**Գ** ա ը ը զ ա ը Կ ա ը ա

լ ա ը ն ը ն ը ն Կ ի ն ը ն

Կի լիք նր շան իսոյ  
տու իսոյ սիբի հէ  
քէ ճմաս:

**Ա** լ լ լ լ լ լ լ լ լ լ լ լ լ լ  
նր ճոյու թլար տա  
է տա տար ճա պէ  
րան լիք լար:

**Օ** թ տա հրատ իսար  
տա պու պ է տա  
տու Փան իկէդար  
սիկ սո պու նանրն:

**Դ** աղ լար տա պար  
ճա պիկէ լար թէ

Բայ է և մի քերտ  
Զի տա պար ճա օր  
Տան լար

**Գ** ա պան տա պար  
ճա հայ վան ի լան  
տա պար ճա ու ճար  
խու և խա նար լ:

**Բ** ա տ ճա հ լար և  
նին տա ճերտ վա  
ա լար նրն պու լար  
վա ճի լա թր տա  
պար ճա դօրա ճի  
լա թր և նին:

**Օ** Թուզ է աշ լի լուր  
տա կոյս լար իւարդ  
լար տա օղ լան լար.  
ալ զըշ լա նըզ ա  
զըն էյ ա մըզ նըն:  
**Պ**իյ էք լան տը ապը  
անըն էալ զըզ դա  
բուն մա անը գօզ  
դա տա էր տա:

**Պ**իյ է դար պիյ մուն  
կու գուն մոզոփուր  
դու նուն բէն տինին.  
ալ զըշ պար ճա

ա ր ի լ ա ր ն ր ն ա ն ար  
օ Ղ լ ա ն լ ա ր ր ն տ ա ն  
ի ս ր ա յ է ն ի ն ժ ո զ ր  
վ ու ր զ ք ի է ու վ ա թ ի  
գ ու ր պ ի յ կ ա :

*Մ լ Ղ Ղ Ղ ա ն ք է ա ա  
ն ր ն տ ա զ ա գ ա թ ի ա  
ն ր ն :*

*Մ լ Ղ Ղ լ ա ն ր զ պ ի յ  
ն ի է ա ն ի թ ա յ*

Ղ Ղ ա թ լ ա ա լ Ղ Ղ  
ա ն ար է ր ի ո վ ու ն ա  
ա ր ի լ ա ր ն ր ն :

**Մ**օ վու՛ն կայ իս բայ  
Է Է առ ա դու չի  
փն տան չէն տի  
հին. օգ լան լա ըր  
տի ոն նու՛ն սօ վու՛ն  
կայ լար Բատ շահ  
լա ըրն տա չէն տի  
լա ըր նրն:

**Ա**ղըն անըն ալ զը  
լակայ լար ալ զը  
պի լա. սաղ մոս  
պի լա տա ալ զը  
պի լա սաղ մոս սար

նա կայ լար ա նար:  
**Գ** իյ ա նոր պիյ զո  
դո վար դ ու նա չ էն  
տի նին տա պիյ իք  
լա դոր սե թին լար  
նր խաղ դ խա ըն  
մար թա:

**Օ** կու ն կայ լար ա թի  
լար հայ պաղ պի  
լա տա ոս վա ն կայ  
լար դրն լի լա  
ըն տա թէն տի լա  
ըն նն տա պիյ իք

լադ քայ լար թէն  
կրի նի ա զը Կ լա ըր  
պի լա քէն տի լարը  
նրն:

**Ի** ը լը Է քի Էան ը  
պէր տի խօ լարը  
նա ա լար նրն Դօ  
լոյ ալ մա տին սի Կ  
լար տան խար շը  
լը Է քա պար շա  
ժո զը վու ըր քա:

**Գ** աղ լա մա խան  
լա ըրն ա լար նրն

պաղ պիլա չէրուվ  
պաղ չիլա ըրն  
լար նրն խօլ պաղը  
պիլա թէ միր նին:

**Է** դ մա ալար կա  
դօլով էա զօվկա  
քօրա տա հայպաղ  
պոն տուր պար  
չա ա թիլա ըր նա  
ա նրն:

**Պ**ա սաղ մա է թի  
մաքս Կարէ նին աղ  
բա նրն:

**Ա**Լ ՂԸԶ լա նրդ ԲԸՆ

Կրի նի ա թի լի քին

տա ա նրն ալ ՂԸԶ

լա նրդ ա նր պը

նե ադ լը խու վա

դրն տա ա նրն:

**Ա**Լ ՂԸԶ լա նրդ ա

նր խու վա դրն տա

ա նրն ալ ՂԸԶ լա

նրդ ա նր ԿՕԲ լու

խու ն տա ու լու

լու խու նու ն ա նրն:

**Ա**Լ ՂԸԶ լա նրդ ա

נר אפואו לן אל  
גלגל אפי לא אל גלגל  
לא נרע א נר אואו  
אואו אפי לא אואו אל  
גלגל אפי לא:

**U** ל גלגל לא נרע א  
נר אפואו נר אל  
אפי לא אואו אל גלגל  
לא נרע א נר פואו  
אואו אל אפי לא:

**U** ל גלגל לא נרע א נר  
אואו אל אפי לא  
אל גלגל לא נרע א נר

ի շին գոյ լու ա վազ  
պի լա:

**Ա** լ զը ը լա նը զ պի ն  
նի շու ք ու ր լու ա  
վազ պի լա պար  
չա ճան լար ալ զը ը  
լա նը զ պի ն նի:

**Գ** ու էր լա մախ նը  
էր լը է տի լար քր  
թ զ ա լար պի ն ի մը զ  
նը ն զ զո զ կան տա:

**Փ** առ ք ի ք առ ճ ու ճ ա  
նը զ ա զ առ ճ ա:



տա նա հայ պատ  
լար պիպ սէ նի շու  
քուր լու պիպ պից  
սէն տան սէ նին  
ու լու հայ պատըն  
ու շուն պից բատ  
շահ արի ԿօԿ դա  
կի Թէն կրի պից  
տա ադա պարը  
նը դու դու չի պից  
տա սղ լու ադա  
նըն էայ ղըԿ դօղ  
կան յի սու սքրիա

տոս. տա ա թի ճան  
պից Թէն կրի խօսու  
տու Թէն կրի նին  
տա օղ լու ա գա  
նրն. խաջ սիքի ալ  
տրն պից նի ա թի  
կոյս գան է առ լը  
ղա տրն Կօգ ուր  
տու ն է ա զլ խըն  
տու ն է ա նրն. տա  
հալի էօք սու ն  
խօլ գ խա մրց նը  
պի պիմ. ա թի քի

Օղորդութեան սկզբն  
Էա նրա աղանձն.  
Էառ լը զա պիլ  
Կա պե ըս սկն էալ  
Ղըչ արի սկն էալ  
Ղըչ պիլ ի բլանբ  
սկն էալ Ղըչ պիլ  
Իմըչ պիլ պիլ ի  
առաքիս առա  
տա արի ճանն օղ  
ճայ պարզ գանալը  
Թէն կրի աղապի  
լա ա սկն տա հար

վախոյ ալ զԸԶ լար  
պիւզ սէ նի պիւյ տա  
օ կար պիւզ ա թի ա  
դրն նը սէ նին. մէն  
կի տա մէն կի մէն  
կի լիք. ալ զա նի  
էդ քին պու կուն  
քի քուն նու է մին  
լիք պի լա գէ ճիթ  
մա. տա է ա զլի  
դան պաշ իա սաթ  
լա պիւզ նի. ալ զԸԶ  
լի սէն պիւյ թէն

Կրի ա գ ա լ ա ը ը  
մըց տան պի պիմ:  
օ կ ու լ լ ու տ ա հ ա յ  
պ ա դ լ լ ա ը ը ա ը ը  
ա դ ը ն ս է ն ի ն մ է ն  
կ ի լ է ք : ա լ լ ը ը լ ի  
պ ի յ օ լ ը ա դ մ ա  
ն ա գ օ ղ ը ու լ լ ու  
խ ու լ ն ն ու ս է ն ի ն :  
ղ ի յ ի շ ա ն ջ պ օ լ ա ո  
ւ ն պ ի պ ի մ ճ ը ն ա  
ճ ը ն ա դ ա ն մ է ն ի ս օ  
լ ա ը մ է ն պ ի յ է ա ո

լը զա մա նա տաճն  
կալդ պոյ ու մ նու  
մէ նիս. մէն էա պրես  
էդ դիս սա նա: Կօր  
կու Կ պի Կ կա պի  
էառ լը զա մա խըն  
նը սէ նին. տա խո  
ւդ խար մա խըն  
նը սէ նին. մէն կի  
լիք էդ քա նըն խօ  
լու ն նու ն սէ նին.  
Կօրու մ սու Կ էդ  
մա կին պի խմ սէ

նի ի շանց քէնտի  
մա եղ դիմ: օվրատ  
մանա եղ մա երբին  
նի սէ նին. զէ րասէն  
սէն թէն կրիմ մէ  
նիմ էալ զըզ սէն  
տան տըր պիլ ճով  
րախը դիւ լէք նին.  
տա էառ ըխ պի  
լա էուլ զու նուն  
սէ նին Կօրար պիլ  
էառ ըխ նը սաչ  
էառ լը զա մախըն

նը քիմ լար քի դ ա  
նըր լար ա է նի պիոյ:

*Մուրբ ան դարդար:*

*Մ*րի թէն կրի ա րի

տա խու վարդ լը

ա րի տա օ լում

տու ք: քի խաչ լան

տրն պի պիմ ու ճո

ւն է առ լը դա պի ք

նում ա կա:

*Մ*րի թէն կրի ա րի

տա խու վարդ լը

ա րի տա օ լում

տուչ. քի ԿՕ մուչ  
տուեն պի. Կիմ ու  
չուն է առ լը ղա  
պիչ կա:

**Մ** րի թէն կրի արի  
տա խու վար լը  
արի տա օ լու մ

տուչ. քի դուր  
տուեն օ լու տան  
տա ԿՕ քա աղըն  
տըն հայ պար պի  
լա է առ լը ղա պիչ  
կա:

Լայ պատդ լը տա  
ալ զըշ լի տայ  
մա ա թի կոյս թէն  
կրի նի դօ զուր կան  
մա թի աւմ ա նասը  
քրիս տոս նուն  
տուն կին խօղ  
խա մըզ նը պի պիմ  
օղ լու նա սէնին  
տա դէն կրի մըզ  
կա պի պիմ

մի Լո մի մի մի  
մի մի մի մի

լար իստութեան ար նրան  
ու լու օրու չ գա  
մանս սէ քառ շահ  
նրն. տր ա մէ նա կալ:

 Ե պարը նր գու  
դու չի Թէն կրի սի  
աբ բա համ նրն  
սա հակ նրն յակոբ  
նուն. տա ա լար  
նրն ար դար օղլան  
լար նրն. պիյ պա  
րը նր գու գու չի  
պօշար մանս տա

ԿՐԽ ԼԱ ՐՐԱՄ ԶԵՐ ՄԷ  
ՆԻՈՒՆ

**Խ**այ սիբի էդ դիւ  
ԿՕԿ ՆՈՒ ԵՄԱ ԷՐ ՆԻ  
ԵՄԱ ԿԱՐ ՇԱ ԲՕՐ  
ԲՈՒՆ Ա ԼԱՐ ՆՐՆ  
ԿԱՐԸ ՆՐ ԴՈՒ ԴՈՒ

**Խ**այ սիբի պայ լա  
ՄՐՆ ԴԷ ՆԻԿ ՆԻՍՕ  
ԿՈՒՆ ԿՈՒՆ ԴՈՒ ԽՈ  
ԵՆ ԿԻ ԼԱ ՄԷ ՆԻՆ  
ԷՄԲ ԴՐՆ ԴԷՐԱՆ  
ԼԻԲ ՆԻ ՄՕ ԿՈՒ Ր ԼԱ

տըն խօր խու լու  
տա հայ պաղ լը  
ա դըն պի լա սէնին.  
պարը նը դու դու:

**Խ**այ սի. քի պար ճա  
նէ մա սէ ս. քա նը  
դիդ ըար է ու պուն  
տան խօր խու լու  
խու վա դըն տան  
սէ նին. պարը նը:

**Ե**է դով սու Վտուր  
ու լու քօր Կու հայ  
պաղ լը արի լի. քին

նին սէ նին մու իս  
քամ արոր է ու բաք  
լան մա խրն սէ նին.  
տա օք քան սէ նին  
էա պրի լը լար նրն  
ու ս նա. օլ խատար  
գեր կով սու պտուր  
էառ լը դա մախրն  
սէ նին. պարր նր:

**Մ**էն պիյ պիյ իքլան  
կան սէն շա դա վար  
լը տա էառ լը զգլու  
քի. ու պու նէ ս լի

տա Կօբ Էառ լըշօ  
վոլ չի տա հայուս  
տու նուր սէն Էա  
ճան լըխ լա բը ուս  
նա ա տամ լար նըն  
պարը նը դու դու:  
**Մէն** թէն կրի լուծ  
խօյ մա տըն արդար  
լար ու չուն աք  
րա համ կա սա  
հակ կա յա կոք բա  
խայ սի լա բը բի  
սա նա Էա պըխիւր

լըն մատր լար պա  
րընը դու դու չի:

**Է** վէ գ խոյ տուն  
բօշ ման լըխ մէն

էա պըխ լը ու չուն.

պէրա էա պըխ լա

րըմ մէ նիմ ար դըխ

դըր թէ նիզ նինխու

մուն տան. տապօք

լան տը լար դօրա

սիզ լիք լա րըմ

մէ նիմ. պարընը:

**Մ** ր պա նի տու կուլ

մէն պատմա տա  
40ր մա 404 նուն  
պիյ եք լի գին. 40Բ  
լուխուն տան դ 0  
րա սիւզ լի գիւմնին  
մէնիւ. պարը նը:  
**Դ**աա Բ 0 լուբ մէն մէն  
դու դուլ մա խըն  
տան դ է միւր պըղով  
լար նըն. խայ սիւքի  
մանա եօխ դուր  
դընչ լըխ. պարը:  
**Ե**ուրաք լան տըր

տղմ օչաչ մախնը  
տա էա ման նը ալ  
նը նա սէ նին էդ  
դիմ. դուր դու Կ  
տու մ կու ո բտա  
ար դր տղմ խը  
չըմ պոյ ու մա մէ  
նիմ. պարը նը դու:  
**Տ** ա հալի պիյ ա  
շախ լա դր մէն  
դի պին էու բալիմ  
նին մէ նիմ. տա խո  
լար մէն դադ լը էառ

Ը Ղա մա խընտան  
սէ նին. պարընը:

**Ե** ա զըխ խը լըն  
տըմ պիյ. Է ա զըխ  
խը լըն տըմ. տա  
դօրա սիւ լի բիմ  
նի մէ նիմ մէն մէն  
տան պի լի մէն.

պարընը Դ ու Դ ու:

**Ե** ալ պարըբ խօ  
լարմէն սէն տան  
պիյ պօշադ մա  
նա պօշադ. տա

դաս է դ մա կին մե  
նի դ օրա սիւ լի  
քի մա ք օրա մե  
նիմ. պա թը նը դու:  
**Մ**էն կի լի ք օ ջա շ  
մա մա նա պիյ. տա  
ան մա կին է ա ման  
լը խըմ նը մե նիմ  
ալ նը նա սէ նին.  
տա պօր ջ լա է դ  
մա կին մե նի դու շ  
քան յար պիւ լա դի  
պի նա ԿօԿ նու ն

Էա ման լրի լա ռը  
պի լա քեն տի լա ռը  
նրն. պարը նը դու:

**Ձ** Է թա սեն Թեն կրի

Թեն կրի Բօշ ման  
պօլ կան լար նրն  
յու մաս սը սեն.

տա ման ապօրկո  
ԼԿ Է ախ շը Է դու  
Ջի լի քին նի սենին.  
քի աք զանի սիզ  
մեն. պարը նը դու:

**Դ** Իր կիզ կայ սեն

մէնի 404 լուխու  
նա քորա էառ լը  
ղա մախըն նըն  
սէնին. տա մէն

ալ զը լիյիմսէ  
նի պարջաքուն  
լարում տա դիրլի  
քիմ նին մէնիմ.

**Մ**էնի պիյ ալ զը  
լիյիր լար պարջա  
Քրիշ դալարը 404  
նուն. տասէնին  
տիր հայ պագ մէն

Կի մենկի լիք ամեն:

Հայ զարդ ա դա  
կա տա օ զուլկա  
տա արի ճանկա

հա լի տա հարքեչ  
մենկի մենկի լիք  
ամեն:

Ե ալ պարբիս  
լարմեն սենտան  
պիյ պօշար մանա  
էա զլի լարբմնը  
մենիմ:

Գ. օք լարկա. Էառ

Ը զո վու չի պիչ  
Է առ ը զա մանա  
Կօք Է ա պլիս ը  
Կա:

**Թ** Էն կրի ա ըրդ  
Մեն Է ա պլիս ը  
Նը Է ա պլիս դան  
տա դիր կիս:

**Թ** Էն կրի շա զա  
վադ լան մեն Է ա  
պլիս ը խու լուն  
ուս նա տա Է առ  
ը զա մա նա Կօք

Էազրիս լրկա:

**Պ**արչա սրն տան

ալ զլ լի տայմա

ա թի կոյս Թէն

կրի նի գօ զուր

կան. մարի ամ

ա նա սը էյ ա

մըզ նրն քար է

խօս պօլ կին պիյ

կա պի պիմու շուն:

**Պ**արչա արիլա

լը Թէն կրի նին

քար է խօս պօ

լու նու 4 4 0 4 7 ա  
կի ա 7 ա կա պի 4  
է ա պրի լը լար ու  
չու ն:

**Բ** րի ա առ ու սղրա  
Թէ ն կրի նին օջապա  
լա մա կան է օբ  
առ ն խօլդ խա  
մր 4 ն պի պի 4  
պի ա ա նա յու մ  
առ նր 4 լար  
պար 5 ա 5 ա ն լար:  
**Ե** ն ու ջի խու մա

դի պի լա արի տա  
դի լի բեդ ու զի  
տա օգ տան խա  
ջին պի լա սե նին  
սախ լա պի պնի:

**Ե** ք պեր կին պի  
Քրիշ դան նր է մին  
լի բ նին. բի պելիբ  
սախ լա կայ պի  
նի մու խու  
սու պ գ ու ն սու  
տա պ է ճա:

**Տ** ա ա տա մ ս օ փ ու բ

11  
12  
13  
14  
15  
16  
17  
18  
19  
20  
21  
22  
23  
24  
25  
26  
27  
28  
29  
30  
31  
32  
33  
34  
35  
36  
37  
38  
39  
40  
41  
42  
43  
44  
45  
46  
47  
48  
49  
50  
51  
52  
53  
54  
55  
56  
57  
58  
59  
60  
61  
62  
63  
64  
65  
66  
67  
68  
69  
70  
71  
72  
73  
74  
75  
76  
77  
78  
79  
80  
81  
82  
83  
84  
85  
86  
87  
88  
89  
90  
91  
92  
93  
94  
95  
96  
97  
98  
99  
100  
101  
102  
103  
104  
105  
106  
107  
108  
109  
110  
111  
112  
113  
114  
115  
116  
117  
118  
119  
120  
121  
122  
123  
124  
125  
126  
127  
128  
129  
130  
131  
132  
133  
134  
135  
136  
137  
138  
139  
140  
141  
142  
143  
144  
145  
146  
147  
148  
149  
150  
151  
152  
153  
154  
155  
156  
157  
158  
159  
160  
161  
162  
163  
164  
165  
166  
167  
168  
169  
170  
171  
172  
173  
174  
175  
176  
177  
178  
179  
180  
181  
182  
183  
184  
185  
186  
187  
188  
189  
190  
191  
192  
193  
194  
195  
196  
197  
198  
199  
200  
201  
202  
203  
204  
205  
206  
207  
208  
209  
210  
211  
212  
213  
214  
215  
216  
217  
218  
219  
220  
221  
222  
223  
224  
225  
226  
227  
228  
229  
230  
231  
232  
233  
234  
235  
236  
237  
238  
239  
240  
241  
242  
243  
244  
245  
246  
247  
248  
249  
250  
251  
252  
253  
254  
255  
256  
257  
258  
259  
260  
261  
262  
263  
264  
265  
266  
267  
268  
269  
270  
271  
272  
273  
274  
275  
276  
277  
278  
279  
280  
281  
282  
283  
284  
285  
286  
287  
288  
289  
290  
291  
292  
293  
294  
295  
296  
297  
298  
299  
300  
301  
302  
303  
304  
305  
306  
307  
308  
309  
310  
311  
312  
313  
314  
315  
316  
317  
318  
319  
320  
321  
322  
323  
324  
325  
326  
327  
328  
329  
330  
331  
332  
333  
334  
335  
336  
337  
338  
339  
340  
341  
342  
343  
344  
345  
346  
347  
348  
349  
350  
351  
352  
353  
354  
355  
356  
357  
358  
359  
360  
361  
362  
363  
364  
365  
366  
367  
368  
369  
370  
371  
372  
373  
374  
375  
376  
377  
378  
379  
380  
381  
382  
383  
384  
385  
386  
387  
388  
389  
390  
391  
392  
393  
394  
395  
396  
397  
398  
399  
400  
401  
402  
403  
404  
405  
406  
407  
408  
409  
410  
411  
412  
413  
414  
415  
416  
417  
418  
419  
420  
421  
422  
423  
424  
425  
426  
427  
428  
429  
430  
431  
432  
433  
434  
435  
436  
437  
438  
439  
440  
441  
442  
443  
444  
445  
446  
447  
448  
449  
450  
451  
452  
453  
454  
455  
456  
457  
458  
459  
460  
461  
462  
463  
464  
465  
466  
467  
468  
469  
470  
471  
472  
473  
474  
475  
476  
477  
478  
479  
480  
481  
482  
483  
484  
485  
486  
487  
488  
489  
490  
491  
492  
493  
494  
495  
496  
497  
498  
499  
500  
501  
502  
503  
504  
505  
506  
507  
508  
509  
510  
511  
512  
513  
514  
515  
516  
517  
518  
519  
520  
521  
522  
523  
524  
525  
526  
527  
528  
529  
530  
531  
532  
533  
534  
535  
536  
537  
538  
539  
540  
541  
542  
543  
544  
545  
546  
547  
548  
549  
550  
551  
552  
553  
554  
555  
556  
557  
558  
559  
560  
561  
562  
563  
564  
565  
566  
567  
568  
569  
570  
571  
572  
573  
574  
575  
576  
577  
578  
579  
580  
581  
582  
583  
584  
585  
586  
587  
588  
589  
590  
591  
592  
593  
594  
595  
596  
597  
598  
599  
600  
601  
602  
603  
604  
605  
606  
607  
608  
609  
610  
611  
612  
613  
614  
615  
616  
617  
618  
619  
620  
621  
622  
623  
624  
625  
626  
627  
628  
629  
630  
631  
632  
633  
634  
635  
636  
637  
638  
639  
640  
641  
642  
643  
644  
645  
646  
647  
648  
649  
650  
651  
652  
653  
654  
655  
656  
657  
658  
659  
660  
661  
662  
663  
664  
665  
666  
667  
668  
669  
670  
671  
672  
673  
674  
675  
676  
677  
678  
679  
680  
681  
682  
683  
684  
685  
686  
687  
688  
689  
690  
691  
692  
693  
694  
695  
696  
697  
698  
699  
700  
701  
702  
703  
704  
705  
706  
707  
708  
709  
710  
711  
712  
713  
714  
715  
716  
717  
718  
719  
720  
721  
722  
723  
724  
725  
726  
727  
728  
729  
730  
731  
732  
733  
734  
735  
736  
737  
738  
739  
740  
741  
742  
743  
744  
745  
746  
747  
748  
749  
750  
751  
752  
753  
754  
755  
756  
757  
758  
759  
760  
761  
762  
763  
764  
765  
766  
767  
768  
769  
770  
771  
772  
773  
774  
775  
776  
777  
778  
779  
780  
781  
782  
783  
784  
785  
786  
787  
788  
789  
790  
791  
792  
793  
794  
795  
796  
797  
798  
799  
800  
801  
802  
803  
804  
805  
806  
807  
808  
809  
810  
811  
812  
813  
814  
815  
816  
817  
818  
819  
820  
821  
822  
823  
824  
825  
826  
827  
828  
829  
830  
831  
832  
833  
834  
835  
836  
837  
838  
839  
840  
841  
842  
843  
844  
845  
846  
847  
848  
849  
850  
851  
852  
853  
854  
855  
856  
857  
858  
859  
860  
861  
862  
863  
864  
865  
866  
867  
868  
869  
870  
871  
872  
873  
874  
875  
876  
877  
878  
879  
880  
881  
882  
883  
884  
885  
886  
887  
888  
889  
890  
891  
892  
893  
894  
895  
896  
897  
898  
899  
900  
901  
902  
903  
904  
905  
906  
907  
908  
909  
910  
911  
912  
913  
914  
915  
916  
917  
918  
919  
920  
921  
922  
923  
924  
925  
926  
927  
928  
929  
930  
931  
932  
933  
934  
935  
936  
937  
938  
939  
940  
941  
942  
943  
944  
945  
946  
947  
948  
949  
950  
951  
952  
953  
954  
955  
956  
957  
958  
959  
960  
961  
962  
963  
964  
965  
966  
967  
968  
969  
970  
971  
972  
973  
974  
975  
976  
977  
978  
979  
980  
981  
982  
983  
984  
985  
986  
987  
988  
989  
990  
991  
992  
993  
994  
995  
996  
997  
998  
999  
1000

Գու կա լան տը աթ  
ա մե նա կալ հա  
լի պաշ լա նը իր  
ա վալ կի ո զոր մեա:  
ՄԼ զը թ ա թի ճան

Թէն կրի Կօնու ա  
մէն:

Եւ առ լը դա մա նա  
Թէն կրի ու լու

Է առ լը դա մա խը  
նա քօրա սէ նին:

Կօֆ լու խու նա  
քօրա շա դա վա  
դրն նրն սէ նին:

Կու Կ կին դօրա  
սիգ լի քիմ նի մէ  
նիմ:

Ա ը դրիս սր էու Կ

Կին մէ նի որա  
սիւ լի քիմ տան  
մէ նիմ. տա էա  
յը խըմ տան մէ  
նիմ ա թու վ եր  
քին մէ նի:

**Դ** որա սիւ լի քիմ  
նի մէ նիմ մէ նմէ  
տան պի լի մէ ն  
տա էա զը խ լա  
րըմ մէ նիմ ալ նըմ  
տա մէ նիմ տիր  
հար տա հար:

Մանա է ալ զԸԿ  
է ա զըխ եղ դիմ  
պիյ. տա է ա ման  
նր ալ նր նա սէ  
նին եղ դիմ:

Ն է շիք դօղ լու  
պօլ կայ սէն սօզո  
ն տա սէ նին տա  
է նու շի է առ զու  
տա սանա:

Դօրա սիւ լիք պի  
լա պաշ լան տըմ  
տա է ա. զըխ պի

լադօ դու բառ  
մէնի ա նամ մէ  
նիմ:

**Մ**էն պից Կօնու լո  
ւք նու սովտուն  
պէլ կի սից նիտա  
էա բու խ նու ա  
խը լն պի լա սե  
նին պէլ կի լի էդ  
քին մանա:

**Դ**ուքք քին ուս  
դու մա մէնիմ Կօ  
պա պի լա տա

ա ր ու Վ պ օ լ ը յ ի մ .

Է ու Վ կ ի ն մ է ն ի

տ ա խ ա ր տ ա ն

ար դ լ ի ս ա ի ս պ օ

լ ը յ ի մ :

**Ի** շ ի դ օ Վ լ ու է դ զ ի ն

մ ա ն ա ս օ վ ու ն ջ

լ ու չ ն ու տ ա Ֆ ա

ր ա հ լ ի չ ն ի տ ա

ս օ վ ու ն կ ա յ լ ա ր

ս օ վ ա չ լ ա ը ը մ է

ն ի մ զ ա պ ու ն լ ա ն

կ ա ն :

**Ի**սայ դար եռ զուն  
Յուս սէնին էապրիս  
լա բրամ տան մէնիմ.  
պար ճա դօրա  
սից լի բիմ նիմէ  
նիմ ա բրգ մէն  
տան:

**Ե**ռ բաբ ա բուղ  
դօխ դար մէնտա  
Թէն կրի տա դօղ  
բու ճան նր էան  
կիրդ խար նրմտա  
մէ նիմ:

**Մ**այ մակին մէնի  
պից էու պուն տան  
սէնին. տա ա թի  
ճա նրն նր սէնին  
ջր խար մակին մէն  
տան:

**Դ**երկին մանա սո  
վունց լու քուն  
խուդ խա թր լմախ  
նրն. տա ճա նր պի  
լա ու լու լու խու  
նուն սէնին դօխ  
դար մէն տա:

Օվ ըսա զհայ իմ զօ  
րսա սիւս լար կա  
էօ լու ն նու սէ նիւն  
տա խրր սրս լար  
սա նա խայր քայ  
լար:

**Խ**ուզ խար մէ նի  
խան տան թէ ն  
կրի թէ ն կրի խուզ  
խա թր լ մա խըմ  
նրն մէ նիւմ տա  
սօ վու ն կայ դի լիւ  
մէ նիւմ զօղ ըսա լու

խորհն պի լա սե  
նին:

**Գ**ից է կար երին լա  
րում նր մե նիմ աջ  
սան. աղ պրմ մե  
նիմ էր լա կայ  
ալ ղ շին նի սե  
նին:

**Է** կար պլա սան է  
տին խուր պան  
սու նար է տիխ.  
է վեդ սեն պու  
Թով խուր պան

կա հեջ պիյ ան մա  
տրն:

**Ի** ուր պան թէն  
կրի կա ճան ա շախ.  
Էու բաբ ա բու վ  
տա ա շախ ճան  
նը թէն կրի հեջ  
էր մաա դրր:

**Ե** ախ շի էր թին  
պիյ էր թին պիլա  
սէնին սի ոն կա.  
տա է ա սալ սրն  
լար տի վար լարր

Էէ բու սա զէ մ նրն:

Օ լ վախոյ դա պիւյ  
ան սար սեմ խուր  
պան լա բը նա դող  
բու լար նրն խա  
ջան նիւադ խուր  
պան լա բըն ճրխար  
սալար սեղանը  
նա սե նին օ կույ  
նու:

Հայ պար ադա  
կա տա օ դու լ  
կա տա ա բիճան

Կա հա յի տա հար  
քեզ մէն կի մէն կի  
լիք ա մէն:

*հայր մեր:*

**Մ** Դ ա մրոզ պի պիմ  
քի Կ օ Կ Դ ա ս է ն .  
ա թի պօլ սու ն ա  
դ ը ն ս է ն ի ն . Կ է  
ս ի ն խան լ լ խ ը ն  
ս է ն ի ն . պօլ սու ն  
պի յ է թ ի ն ս է ն ի ն  
ն է ջ ի ք Կ օ Կ Դ ա  
ա լ յ ա էր տա . օ Կ

մաքր մնոյ նր պի  
զիմ. Կ ու Ն տա յիք  
պէր պիւկ կա պու  
կ ու Ն պօ շար պիւկ  
կա պօր չու մուկ  
նու պի զիմ. նե  
ճիք զի պիւկ պօ  
շա դր պիւկ պի  
զիմ պօր չ լու լա  
լը մնոյ կա պէրմա  
պիւկ նի սը նամախ  
լրի քա. Էօխաա  
Բուղ խար պիւկ

88

նի էա ման տան  
պէրա սէ նին տիր  
խան լրի տախու  
վադ տա սա նա  
հայ պադ մէն կի  
մէն կի լիք ա մէն:

Հարի պաշ լանց  
իր լար դու մայ զը

լար:

նա նոր պիտ լի  
Թէն կրի կա ա  
Թա կա պարը նը  
դու դու չի կա:

Է ա ռ ա դ ու ջ ի ս ի  
ն ա Կ օ Կ ն ու տ ա  
Է Ր ն ի . Կ օ Ր ու Ն  
Կ ա ն լ ա Ր ն Ր տ ա  
Կ օ Ր ու Ն մ ա Կ ա ն  
լ ա Ր ն Ր :

**Ի** ն ա ն Ր Ր պ ի Կ պ ի Ր  
պ ի Կ կ ա տ ա յ ի ս ո  
ւ ս ք Ր ի ս տ ու ք ա .  
օ ղ ու լ Թ է ն կ Ր ի  
Կ ա Թ օ ղ Կ ա ն Կ ա  
ա Թ ա տ ա ն է ա լ  
ղ լ Կ Թ օ ղ Կ ա ն . պ ու

քէն տի տիր պար  
լը խըն տան ադա  
նըն . Թէն կրի Թէն  
կրի տան է առ ըխ  
է ա ըրխ դան Թէն  
կրի Կօնու Թէն  
կրի տան . Կօնու  
տուր Թօղ կանը  
տա էրիյ մա կան  
օլ քէն տի տիր դար  
պիյ ա դըն տան ա  
դանըն . խայ տի պի  
լա քի պար ճա նէ

մա պօլ տու ԿօԿ  
դա տա էր տա Կօ  
րու ն կան լար տա  
Կօրու ն մա կան

լար:

**Խ**այ սի քի պի զիմ  
ա տա մի լի քի մրչ  
ու չուն տա պի  
զիմ խու դ խարրլ  
մա խը մրչ ու չուն  
էն տի ԿօԿ դան  
դէն ալ տր ա տամ  
պօլ տու ԿօԿ տու

դու կալէք պիլա  
ա թի կոյս մարի  
ամ տանն աթի ճանն  
պիլա. ալ տը դէն  
ճանն էս տա պար  
չա նէ թի պար ա  
տաւ տա ԿՕ նու  
տա տու կուլ էք  
թի. խոյ նալ տը խաչ  
լանն տը ԿՕ մուլ տու  
ու ճուեն ճի ԿՕ ն  
տա Օ լու տանն  
դուր տու. ազրն

տր հայ պաղ պի  
լա ԿօԿ բա օլ թէն  
պի լա օլ դուր  
տու օն է ա նր նա  
ա դ ա սր նրն պէ  
մա լը տր օլ դէն  
պի լա տա հայ  
պաղ պի լա ա դա  
սր նրն է ա ո զու  
լա մա դիրի լար նր  
տա օ լու լար նր  
խայ սի նի ն բի ա թի  
տա օ լու մ սու Կ

բառ շահ լը խընա  
Էօխ դուր դու  
կալ մախ լըխ:

**Ի**նանր պիգպիր  
ա թի ճան կաւտա  
է դիլ մա կանտա  
դու կալ իայ սի  
քի սօղ լա տը էս  
քի դօրա տաւմար  
Կարէ լարօղ լաշ  
տա էան կի դօրա  
տա առաքէ լար  
օղ լաշ իայ սիքի

էն տի յոր դանան  
տա քարոպէ կի  
դի էէ պերիկան  
նր տա սր զընտր  
ա թիլարտա:

Ի նանր պից տա  
ի նանր իր պու  
նար պու դուն  
տու նեա տա պոլ  
կան . ա թի կա թո  
դի կէ տա աբա  
քէլ լար նրն երխո  
վու :

Դ ԵՐՈՒՆԵՐԻՆ ԱՅԻԿ  
ԱՅԻՐ ՄԵ ԿԸՐԱՄԱՆ  
ԹԻՒՆ ՆՈՒ ԲՕՂ  
ՄԱՆ ԵՐԻՍ ՔԱ ԱՐՐՆ  
ՄԱԻՍ ՔԱ ՄԱ ԱԿՕ  
ՉԱԴ ԵՐԻՍ ԷԱ ԱՐԻՍ  
ԵՐԻ ԿԱ Օ ԵՆ ԱՄԱՆ  
ԴՈՒՐ ՄԱԻՍ ՔԱԵՆՈՒ  
ԴՈՒ ԿԱ ՏՄԱՆ ԵՐԻ  
ԿԱ ՄԱ ՂԷՆ ԵՐԻ  
ԿԱ ԿՕԿ ԴԱ ԿԻՒՄԱՆ  
ԵՐԻ ՔԱ ՄԱ ՄԷՆ  
ԿԻ ԵՒՔ ԴԻՐ ԵՒՔ ՔԱ:

Է վեղխայ սիլարը  
քի այ դար լար  
պար է տի վաման  
խաչան էօխ է  
տի օղուլ տա է  
տի վա ման խաչան  
էօխ է տի արի ճան.  
է ա խօմ պօլ մա  
մախ դան պօլտու  
լար է ա օղկա պար  
լիս դան այդ ա  
լար պօլկան է  
դի մական օլում

սուչ օղ լու Թէն  
կրինին. էա արի  
ճան նրն. էա քի  
դէշ քի թիլ մա լը  
տրր լար. էա օղ  
կա դ ու ը լու պօլ  
մա լը տրր լար. ա  
նրն քի պիք այդ  
քան լար նր էօթ  
սուն մաս. է վէդ  
խար ղը իր կա թո  
ղիկէ տա ա ու ա  
քի լար նրն արի

Էր խօսիլու:

Խօսիլ խառնա է ալ  
պարմախ Էք թեմ  
ճրգ նաւ որ նուրն խօ  
րին այստի նին:

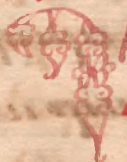

Կիսի լինն առ  
գօգ նուրն պույ  
րուխ ճի սի օ լում  
նուրն առ դիր լեք  
նին. Էառ դու ճի  
սի դիր լար նրն  
առ օ լու լար նրն.  
Ժրիս առս Թէն կրի

յու մասար տաի  
շան զի ծա նրմնորն  
մէ նիմ. սան կա ա  
շախ լանրբ էր նի  
օ բար մէն տաաու  
նար մէն հայ պադ  
պի լա էալ պադ  
մախրմ նր. պօլ  
դ ու կալ լա վու զի  
խօլ դ խամ նր մէ  
նիմ. խայ սի. բի սէն  
էալ զըզ սէն էա  
պրիս դան պաշ

խաւ. տա սէն սէն  
Էալ զըզ ա թիւար  
տա զըն կան. սէն  
սէն էալ զըզ շա  
ղա վադ լը Էառ լը  
ղօ վաւ շի. Էառ լը  
ղա ման կա ու լու  
լու խու նա քօ րա  
Էառ լը զա մախըն  
նըն սէ նին. տա  
փօք լու խու նա քօ  
րա շա զա վա զըն  
նըն սէ նին. փօք ու մ

սուչ է դ թօրա  
սիւյ լիքիմ նի մէ  
նիմ. էառ ա դ  
ջիմ մէ նիմ սէն  
սէն էառ լըղամա  
նա տա ալ զը  
լա մէ նի. Կօրկուչ  
էու զու ն նու սէ  
նին տա պարը  
պիր կամա. խուդ  
խա ըու ջիմ մէ  
նիմ սէն սէն ալ  
լան մա նա. տաան

Կին մէջի խան լը  
խըն տա սէնին.  
Խայդ քին մանա  
Թէն կրի խուղ  
խաբու ջիւ մէ  
նիւ. տա քերի եղ  
օք քանկ նր սէնին  
մէն տան. մէն կի  
լիք օ ջալ մա մա  
նա. տա այ լանտրր  
մա էու պուն նու  
սէնին մէն տան.  
Թէք բար է ալ պա

բրբ խօ լար մէն  
սէն տան. մէն կի  
օ ջաշ մա ման կա.  
տա ջօ վուր մա եու  
կու ն նու սէ նին  
մէն տան. եու բաք  
լան մա խըն պիլա  
սէ նին օ կու գ լա  
մա մէ նի. տա օ  
ջաշ մա խըն պիլա  
խար շի լա մա մէ  
նի 4օք լու խու  
նա քօ բա էա պրխ

լա ըրմ նրն մէնիմ.  
դուր մա կին ուս  
դու մա. տա դո  
րա սից լէք լա  
ըրմա քորա թո  
լով էդ մա մանա.  
քերի տալ մա մէ  
նի էու պուն տան  
սէնին. տա իցտա  
մա հէ սէքին էա  
պրես լա ըրմ նրն  
մէնիմ. տա պորջ  
լու էդ մա մէնի.

Կերա մէն մէն ապն  
պի իր մէն Էօլսուզ  
լու խու մ'նու մէ  
նիս. տա աշուն մա  
խըմ նը օղ լան  
լը խըմ տան մէնիս.  
տա ճու վաք պեր  
մա խըմ Էօխդ ուր  
պար ճա կա. Էօխ  
սա սէն Էառ լը զօ  
վու չի խու վադ լը  
տա ու պու նէս ի.  
խայ պի թի պօ շադ

դրն էա զլիւարրն  
պաշ դախօղու  
նուն. պօշար դա  
նա տա պօրչու  
նու էա զլիւարտա  
արպա նի սիւխու  
լու նուն. զիւրա  
սէնին ճօ մարդ էախ  
շի էդու շի լիւքին  
հար վախդ քօրու  
նուր. տա զլնար  
դիւ օլ վախդ խա  
ջան մա նա խար

ճի ԿՕՐԿՈՒ ԿՍՄԱՆ  
ՉԱ ՂԱ ՎԱ ԳՐԱՆ ՆՐ  
ՍԷ ՆԻՆ. ԽԱՅ ՍԻՔԻ  
ԱՐ ԿԱ ՆԻ ՍԻԿ ԱՏԷՆ.  
ՎԵՐԱ ԱՄԱՐ ՉԱ ԳԻՐ  
ՎԵՐԻՄ ՎՆ ԵՐԻՔԻ  
ՎԻ ԵՐԵԽ ԱԿԻ ԼԱ  
ՔԷՆ ԳԻՐ ԱՐԻՄ. ՄԱ  
ԳՐԱ Ք ԸՄ ԱՐՄԱՆ ԱՐ  
Կ ՐՈՒ ԽՈՒՆ ՄԱ  
ՍԷ ՆԻՆ. ՆԱ ՏԱ ԼԻ  
ԴԱՐ ԵՐ ԼԱՆ ԿԻՆ  
ԱՏԷՆ ԽՈՒ ԵՐ ՆԱ

խարչի գար լը  
տա էախ շը բատ  
շահ տա պարը  
մէն Կօք էա պըխ  
լը պի լա. պախմա  
մէ նիմ հ նա պանդ  
սը Կ լը խը մա հէ  
քա պ լան տըրմա.  
տա էէ պէրմա մէ  
նի խօ լու ն տան  
սէ նին. ք լա սա քի  
մէն սա լային ա  
րի ճա նըն նըն պու Կ

տառ մ. պաշ զախ  
լըխըմ պիլա. է  
վեդ սեն շա զա  
վադ լը սեն էառա  
Թու ջիմ մե նիմ.  
էառ լը զո վու ջիմ  
մե նիմ. խայ սիքի  
ան մա սեն էաման  
լըխըմ նը մե նիմ.  
ջըխա բա պեք մա  
ճա նըմ նը մե նիմ  
դա մուխ օ դու  
նա. էօխ սա շաղա

վար լա նրբ առաւ  
սօ վու ճի չի պիբ  
ու գուէն էս լի պօլ  
մա նա. տա դօ գր  
ւմ լու պօլ էա գրիս  
լա ըր մա մէ նիւն.  
տա պեր մա նա գա  
ման էաչ պի լաբօշ  
ման լրիս քա. սէն  
պեր տիւն խու վար  
տա ա խըլ սա զըշ  
լա մա պու լրու  
խուէն նու սէ նիւն.

Կու՛ն տու Կ ու Կե  
ջա խը լըն մա եախ  
Չինի տա եդ մա  
Դողրու լու խնու  
ալ նը նա սէ նին.  
Կօ դուր մա խըմ  
տա սա նա պիյ ԿօԿ  
լա ըրմ նը մէ նիմ.  
պար էու ըաք դան  
ջա խը ըրր մէն սան  
Կա:

**Պ**իյ քրիա տու մի  
ա ճին օղ լու թէն

Կրի նին. խայ սի քի  
Էր քին պի լա աշախ  
լան տուն այ դօվտ  
ԼԿ հայ պառթ դան.  
տա ալ տուն խուլ  
նունն սխ շա շին.  
խայ սի պի լա քի  
ջլ տա տուն սու  
ջու մուլ ու շուն  
պի Կիմ. խայ խըյ  
ք նր նա տա օրում  
նու տա ու սի ու  
նա ալ տուն. խուլ գ

202

խաբը լմախը ու  
ջուն էա ու աղբան  
լաբուն նրն ու ջուն  
սե նին. տա պու  
նուն չի սօվուքո  
ւն պարա տամ  
չրն սր նա խարչի.  
խայ սի չի չլարսն  
դիր լի չի նա տամ  
նրն շաղա վարդան  
մն 4 օք էա պրխը  
ուսնա. 4 օք էա  
լը 90 վու չի տա ա

տամ սօ փու չի պիյ  
Կօրկուց մէն պա  
պուն պօյ կան կա  
տա ճարաւորց կա  
Էառ լը դա մախըն  
նը սէ նին. խայ սի  
քի է առաւա նրբ  
մէն է ա պլիս պիլա.  
տա պար ճա տա  
ա տամ օղ լան  
լա ըրն տան օ դոր  
մէ լի մէն. պէրա փօր  
կուց մա տրմ սան

Կա պար եռ ըստ  
դան սօ վու քու մ  
նու մէ նիւմ. տանէ  
պիր սա հադ տա  
խու յու իւ էդ մա  
տում սա նա պար  
խու վա դում պի լա  
մէ նիւմ. Եօի սա է  
րին ճաք լէք պի լա  
տա եռ պան մախ  
պի լա քէ ճիւ տիւմ  
պար ճա պա ման  
լա ըրմ նր մէ նիւմ.

տա ճաբայ Քիբիր  
լար պիլա քէ ճիր  
տիմ գիր լի քիմ  
նի մէ նիմ. նէ պիլա  
գու ն լա ըրմ էք  
սիլ սի տա դօ թա  
սիլ լի քիմ արդ  
դր. եօխ գու ըմա  
նա յու մսա խուդ  
խա ըրլ մախ քա  
տա նէ եր ի շանց  
քա. դէք եալ զըլ  
յու մսա նրբ ի շա

204

Կրք մէն շաղա վա  
դրնա տա ճօմա  
րդ է առ լըղա մա  
խընա սէ նիւն. հա  
լի է ու պու մ ու  
նա դ ու շ ու ք խօ  
լար մէն սէ նի. տա  
տա բ ու ս դ ու ն մա  
խը պի լա է ու րա  
քիմ նիւն մէ նիմ  
է ալ պա րըր մէն  
սէ ն տան նէ կիւն  
շա դ ա ս բօլ միյիբ

մէն. տա նէ կին ճա  
դու կալ լան մի  
իր զա մա նը դիր  
լի բիւմ նին մէ նիւմ.  
պէր մա նա պիչ զա  
ման բօշ ման լրիս  
քա. տա դու կալ  
լան կա նրն տան  
իլ կա թի քուն լա  
րում նրն մէ նիւմ.  
ճէշ մէ նի պաղ լա  
րն տան է ա զրիս  
նրն. պէրա սէն սէն

պար ճա եախ շը լի  
լար նրն պիյի-խայ  
սի քի պօ լու ր սն  
պօ շար մա կա եա  
զլի լար նր. պօ  
ար մա նա տա պօ  
լու խոււն եա զլի  
լար ըմ նրն մէնիմ.  
տա պօ ըմ մսու  
եղ դօ ըա սիւ լի  
քիմ նի մէնիմ. օ  
վուն տու ր կին մէ  
նի պիյ Թօթ խար

լան կան տա զա  
պու ն լան կան ճա  
նրմ նր մէնիմ տա  
պու ն տան սոնկ  
րա ար զա նի էդ  
մէնի էր թի նա քօ  
րա սէ նին քէ ճիւ  
մա պու խա թիւ  
լու դա խրա խա  
զա ման լա ըրմ նր  
մէնիմ տա պեր  
մա մա նա էր թի  
նա քօ րա պօյում

Ետևն Ետև բու ճա-  
ջախ քի պէ՛ղիք Էէ  
դի շիր կայ սէն մէ  
նի ԿօԿ դա կի  
խան լլիս քա. Ի շիր  
այ դը շը նա ար  
վա նի սից խու  
լու ն նու ն սէ նին.  
տա խու լա խոյ  
Էայ պար մա խը  
ճա մէ նին. պէրա  
սէն այ դիք սէն  
ից տա նրց տա դա

բար սիւզ. խօսու  
նուզ տա պէրի  
լիր սիւզ կա. իսա  
խը նըզ տա աջը  
լըր սիւզ կա. նա  
հա լի աջ մանա  
պիւ եառ լը զա  
մախ է շի քին. իսայ  
սի քի էր զ լա մախ  
պիւ լա ջա խը թը  
իր մէն տա նա. տա  
դօրու մ սուզ էր  
մա խօրդ իսա սըն

27

Էա գլխի լը պոյու մ  
նու ն մէ նիմ. խայ  
սի քի գէ մա առն  
ու ն տա մա սէ նին  
պար ճա տան խու  
վար լը ա վա պն  
պիլա դող ըու  
լար նր բոյ ման  
լըխ քա. հա լի ա  
շախլան կան պոյ  
պիլա. տա առ նրի  
Էու ըաք պիլա.  
ույ աղ լը Էու Կ

պի լա դու շու քալ  
նր նա սէ նին տա  
չա խոր ըրր մէն  
սա նա ա թա մէ  
ղա գօզ քա տա  
ալ նր նա սէ նին  
ար զա նի տու կո  
վ մէն ուն տալ  
մա օղ լու ն սէ նին  
էօլ սու զ դու դո  
ւ լա ըրմ ու չուն  
մէ նիմ տա ազրն  
նր պէր մա մուր

տար աղ զբն պի  
լա մէ նիմ. Եօխ աա  
Քարահ լա նրբ  
մէն լա դա վա դբ  
նա սէ նին. ա նրն  
ու չուն սրխ դա  
մախ պի լա է աղ  
պա ըրբ մէն սէն  
տան. տա խոյ ու  
մա խըն տան իլ  
կա ըի դօրա նրն.  
խօլար մէն սէն  
տան տա է ըիբ

նին էա բուլ մատորն  
տան պու բու նորա  
դորա նրն էք սիլ  
մա խրն տան ալ  
ալ. էաչ լա ըրմ  
նր մե նիմ թօքար  
մեն ալ նրնա. օջ  
սախ լա մա կան  
պիյ էք լիքին նի  
սե նին: Պիյ էառլը  
դօվու ճի տա ու  
պուն էա լի օլ պիյ  
տաղ անդ սախ

լա կան պի լա առ ջ  
լու եղ մա մէ նի  
տա նէ էս սիւ կոյս  
լար պի լա է առ  
ղու լա մա. խայ սի  
լա ըր նա խար շի  
է աբ դրն է առ լը  
ղա մախ է շի քին  
նի սէ նին. է ա ման  
տա էրին շաք խույ  
պի լա. խօշ մա մէ  
նի տա քիր լադ բան  
լար պի լա. քէն տի

Հան լա ըրն ջրխար  
մա մէ նի դիր լի չիմ  
տան. Էօխ սա ուզ  
մէ նի ուջ սու պիսր  
ըն լար տան. տա  
ա պրա խօր խու  
լու Թօլ դուն լան  
մախ դան խու դ  
խար մէ նի օ լու մ  
սուզ պիսր մէ ն կի  
լիք օ լու մ տան.  
տա ա պատ է դ  
մէ ն կի լիք ու յադ

դան. խուղ զ խար  
տայ մա եղղ յա մախ  
դան. տա զայ զը  
սրչ յայ դան. պո  
ւչ մա մէնի տու Փ  
դարըն տան մէն  
կի լիք դիր լիք նին.  
տա ու լուչ սուչ  
չը խար մա մէնի  
ա թա լիս ժառա  
նի լիսըն տան զը  
կէ կղ մա մէնի  
չոչ դա կի Փար

ահ լիք լար տանտա  
հարադ սախ լա  
մա սե նին այ դոզ  
սու 4 4 0 րու մու  
տան. Էօխ սա պեր  
մա նա ար զա նի  
լար պի լա տա դու  
կալ էախ շի ճան  
լար պի լա. 4 0 դու  
րու լ մա էառ ըխը  
պու լու դ լար պի  
լա խար շինա սե  
նին. Փարահ տա

ախ եռւց պի լադո  
ւրմա ալ նրնա պից  
լիքին նին սէ նին:

**Բ**իրմա եառ զու  
կա խու լու ն պի  
լա սէ նին. խօրխու  
լու տա հայ պագ  
լը քատ շահ լիս  
լն ու ջու ն սէ նին.  
տա դօ լու կէ դ մա  
մա նա դօ րա սից  
լիք լա րը մա քօրա  
մէ նին. եօխ սա

Էառ լը ղա տա պեր  
մա նա ԿօԿ դակի  
խան լը խըն նը ա  
րի լա ըրն պի լա սե  
նին. դաա է էդ տա  
Դօղ ըու լար պի լա  
դաճ լա. քի ա լար  
պի լա պի ր կա հայ  
պար լա կայ մեն  
պար ճա տանարի  
տու ըբ էր ըոր դու  
Թիւն նու հալի  
տա հար քեզ: ~:

Իսոյդ խաւար էք ընտ  
խորհնք՝ սորհնին:

Սէն էա պրիս

Սը տաւար պա  
նիսից խու լուն  
սէ նին. էալ պա  
րըք խօ լար մէն սէն  
տանն էախ շիքուս  
դուն մախ պիլա:

Իսու վարդ լարք բուք  
տու պ լուք բում  
նու մէ նին. ճր տա  
մա էօ լու նա սէ

նին. Իսայ նար տա  
ի սի եռ ըսք պի

լա:

**Պ**ատա պի շի թի կան  
տա Ի թիլան կան

ճա նըմ նը մէնիմ.

Եռ վ կին մէն կի

լիք սու վուն պի

լա. տա ճան լը դո

ւզ պի լա. դա դիմ

լադ տա եախ շի

իա լի օ լէյ օք պի

լա. եադ լա տադու

Ի

Կալ սառ լճի նր  
պա ղճ լա. Էու  
խարդ պիչ Էուխու  
սուն ԿօԿ լա ըլմ  
նրն մէ նիւմ. տա սի  
բի ըրի մին պաշ ըմ  
նրն մէ նիւմ. իսայսի  
քի ա ղճ լա նրբ Էն  
Կիչ իր Թէ նիւմ նի  
մէ նիւմ. Էդ մէ նի  
սախոգ տա հաւտիր  
հար սա հար. քի  
հէ ը կդ լիք պի լա

տա դօղրու լուխ  
պէ շիր կայ մէն պո  
մն լա ըրմ նը մէնիմ.  
պախ տա մահ լի  
քին խար նըմ նըն  
մէ նիմ. քի խու վադ  
լա նըք դրո ու սգու  
մա մէ նիմ. տա սո  
ւխ լա նըյ իր թօյ  
մա էէ մախ իչ մախ  
պի լա. տա ա նըն  
պի լա էու պանտը  
ըրք մուչ խու լա

դից ըր է սիմ նի մէ  
նիմ. էէ պէր պից պի  
րին սէ ըրով բէ լար  
ըն տան սէ նին. բի  
վէ դիրիբ ուչ խու  
նու ն օթ նու ն էու  
վու խ լար քայ աղ  
զը մա մէ նիմ. տա  
չը խար կայ քէրի  
Թօրա սից լի. բիմ  
նի մէ նիմ. տա է ա  
զը խըմ նը մէ նիմ  
սու ըր քայ տա քի

բիրիմ նի մէ նիմ  
արըգ քայ բիրին  
ճանըմ նրն մէնիմ.  
Եւ զկայ քի պօլկայ  
մէն մէն կար մամէն  
կի լիք դիր լիք նի.  
Ի ճիր պիյ ֆարահ  
է դու ճի այ ախրն  
արի ճա նրն նրն սե  
նին. խայ սի քի սու  
սաք դր սա նա.  
Ի ճիր սա ֆարահ  
լար խայ նար ոս

վուր քու ն պի լա  
սէ նին. չէշ տա  
քերի եղ տա պուս  
լաղը չօք բա սըն  
եա պրի լա ըրմ նըն  
մէ նիմ. էէ պի  
պիյ է առ լը ղա  
մախըն նը սէ նին.  
տա էա ուրիս լաղ  
էուրա քիմ նի տա  
Քիքի ըիմ նի մէ  
նիմ. էա ուրիս պի  
լա պիլ մախըն նըն

աէ նին խարան զու  
լու խուռն էա պրիս  
լա ըրմ նրն մէնիմ  
աուր տա քու ճ  
աու պ լու խուռն  
պոյ ու մ նուռն մէ  
նիմ խուռ վար լար  
եմ կաքը նա տա  
խապ զան կանր  
նա ճանրմ նրն  
մէնիմ էէ պեր պիյ  
է մին քրիչ դան  
նր պա խու ճիտա

40 Կա գու չի պոյ  
ու մա մէ նիմ. նէ  
գուր լու թի պեր  
տին խու վարդ պա  
մա իմ տա քարք  
ի լան լար նր. տա  
պար չա խու վա  
դրն տու շ ման  
նրն խոր խու տու  
էր քայ սէն մէնի  
քորու նուր քորո  
ւն մաս տու շ ման  
տան. տա սախա

Կայ սէն նէ ճիքսօ  
պա քրն փօղ նուն.  
քօյ կա սը դի պի  
նա խա նադ լա ըը  
նրն սէ նին. խա  
ջան պար սամեօյ  
կա խօյ մա մէ նի  
եալ ղըզ պիյ իմ.  
Էօխ սա էէ պեր  
պօ լուշ լու խուն  
նու սէ նին արդըմ  
տան մէ նիմ. քխապի  
լա կայ մէ նի սընա

մա խըն տան շայ  
Թան նըն Կ ու ն տո  
Լ Կ ու Կ է շա. տա  
պեր մա կայ է ա պրի  
խը լըն մա խա խո  
Լ Կ է սի մա մէ նիմ.  
Դ է ք էր Կ լա մա ու  
լու լայ պի լա. Թո  
րա սի Կ լէ քիմ նի  
մէ նիմ տա է ա պրի  
լա ըրմ նը մէ նիմ:  
**Մ**ախ լա մէ նի պի լ  
է ա ման սո Կ տան.

Էա ման խր լըն մախ  
դան. Էա ման պախ  
մախ դան. տա էա  
սրը եղ ու չի էա  
ման Ֆիքիր լարտան.  
տա խոր խու տուն  
Էառ դուն նուն սե  
նին. տը պաւ որե  
եղ էու դա բիմ տա  
մէ նիմ. էու պան  
մախ դան պաշխա  
պար Ֆիքիր պիլա  
տախ լա մա պուչ

բոլ խուճնու ախ  
նին. է աք պից է շի  
քին է ա պրխ նրն.  
տա աք մանա է շի  
քին է առ ըխ նրն.  
դող բոլ լու խուճ  
նուճ սէ նին. քիխօր  
խու պիլա տա  
դու կալ սօ վու. ք  
պիլա պարկայ մէն  
ար դրն տաճ ուն  
տա վու շի նին. է ա  
ռա դու շիմ նինմէ

նիմ. խայ սիքի այ  
դիյ իր ԿԷ լի նըզմա  
նա պար շա էմկան  
կան լար տա էուք  
քօ դուր կան լար  
տա մէն դրն տրորը  
մէն սիզնի:

**Պ**ատս պիյ էալան  
աչ լրիւր նա ճա  
նըմ նրն մէ նիմ.  
խայ սին քի սոյմաչ  
լաք դր տու շման  
տա հա լի ըրս ֆայ

տա ույ ադ լը դու  
բուբ մէն ալ նընա  
սէնին. ա տամսօ  
վու չի պիչ գիշտիր  
մա նա թօն գիչի նիշ  
ին. քու վուր տա  
Փարահ լադ օլդո  
ւրկան լար պի լա  
պիչ տիր մա նա պիչ  
ա վալ կի թօն նու.  
խայ սիքի էա լան  
աջ լատրմ էա պրօ  
լա ըրմ պի լամէ

նիմ. 4 օր կուլ զ մա  
նա օջ սախ լա մա  
խըն նր սէ նին.  
տա հայ պար լը  
եառ լը դա մա խըն  
պի լա սէ նին. քօր  
գայր եա լան աջ լը  
խըմ նր մէ նիմ. Ի  
շիդ պիյ ըա խըր կա  
նր նա պաշ դախ  
նըն. խայ սի քի ույ  
ար լը դու բու ք մէն  
ալ նր նա սէ նին.

աԹալլես էախը  
լլես լար նր դասե  
դիւ. հալի աչ լլես  
դան դաս Բ լլես  
մէն. պարա պար  
պոլ տոււմ Թ զնուկ  
լար կա. սոկ սուկ  
հայ վան լար կա.  
տա զա շատում ա  
լար կա. զլր կէլէդ  
մա մէ նի ա Թալլես  
շա ղա վա դրն տան  
սէ նին. Քարա հ լա

նրյ իր մէն է առ լը  
ղա մա խը նա սէ նին.  
մէն խայ սի քի դօ  
ղու ըու ճի լա ըրմ  
տան քէրի դու շդո  
ւ մ. օ ղու լ պօլ մա  
խըմ նը դան տըմ.  
մէ ղա ԿօԿ քա տա  
ալ նը նա սէ նին. էդ  
մէ նի նէ ճիք խայ սի  
պի թին խու լ լարըն  
տան սէ նին: քօրքա  
յդ մէ նի պիյ ու լու

խօրխօւն պիլա սէ  
նին. տախայ դար  
պաշ դահ լուխան  
դօղրու լուխա.  
ալու վ սու վ յո  
ւխ դան ալու վ  
լուխա. է ըինչաք  
լիք դան չու սո լո  
ւխա. չը տօլուխ  
պիլա տա դօ Կուլ  
լուք պիլա պարոյ  
իմ էօլու նա սէ նին  
հար վախդ:

Դից մէ նի պից Էա  
Տան ֆիքիւր լարտան  
տա եղ մախ դան  
Էր քին 40 նու մնո  
ւն մէ նիւմ խօրխու  
լու քու նու նէ քին  
ջի 4 էլ մա խըն նըն  
սէ նին. Էա 4 ալ նը  
նա 4 օղ լա ըրմ նըն  
մէ նիւմ դիդ ըաբ խօ  
րխ մա ըօ ըա լարըն  
տան սէ նին. Էա ոքիս  
լար պից կան դէ դին

Տա Նրմ Նրն մէ նիմ.  
նէ ճէք ա խը Լ լը  
կոյս լար նրն. տա  
պէր հա տիր լան  
մա օյ ախ լըխ պի  
լա. խար շը ճըխ  
մա խը նա սէ նիմ.  
քի խալ մա կոյ մէն  
ճըխա թի նէ ճէք  
է ս սիկ կոյս լար.  
օնալդ պի օնալ մախ  
սրկ խա ս դ ալ լի  
լմ նրն մէ նիմ. խալ

11  
սի քի պուկրայ իբ  
էա դիբ մէն դօշա  
քրնա էա պրի լա  
լլում նրն մէ նիմ.

տա էա տաբ մէն  
դօպա սու վուն  
սէ լովամ նրն. է

վէդ սէն պիյ պէր  
պախ մա տա իշա

նչ դու թուբ դօպ  
մա. է քին ջի գէլմա  
խը նա սէ նին:

**Տ**աա դուր պէրմա

Եւս պից. նէ ճիգ ան  
դա մա լու ճ կա  
սաղ պոլ մա կա.  
ու ֆաղ մա լո ժա  
սըն աղ լոլղ լաբըմ  
Երն մէ նիմ. քէ պմա  
էր քին նի է դու ճի  
լա լըն պի լա սէնին.  
օ վուն տա տա պից  
խմ նին. տա պոլ պո  
լն տա թէն կրիմ  
նին մէ նիմ:

**Մ**ըն տըր պից խու

վաղըն տուչ ման  
նըն քես տա քերի  
ապ. խու վաղըն  
անըն. տա դիյխոր  
խու աու ն անըն  
մէն տան. քի պօշ  
էու բու դ մա կայ  
Թէ նիմ նի մէ նիմ.  
տա էդ մա կայ ալ  
լախ էոլ կա. խայ  
սի քի էէ դիշ դիրի  
դաա բոլ մախքա  
տա պու պու խուխ

բա. ան կին պից Էու  
պան կան տա ու  
նու դու կանէ սի  
մա մէ նիմ. խօրխու  
լու տա հայ պադ  
լէ է բին ճի գէ կա  
նրն նր սէ նին. Էո  
Էզ գօր մախ դան  
պաշ խա. Թօրան  
նրն հօր մա դինտա  
հայ պա դրն դօղրու  
լար նրն. տա ու լու  
խից ին լա ըրն Էա

Կըխ լը լար նըն տա  
պու լար պի լա խօր  
խու գու ք սէս բան  
տոր թէ նիմ նի  
մէ նիմ քի ԿօԿ լա  
բրմ ալ նընա Կօր  
Կայ մէն էա Կըխ  
լա բրմ նը մէ նիմ  
խա տա խօր խուն  
պի լա թէ նիմ նի  
մէ նիմ տա ճա  
նըմ նը մէ նիմ սօԿ  
մախ գա պու յրու

Ժա

խումն նու սէ նին.  
սի մար լա կա նրն  
նր սէ նին. խօր  
խում պի լա ի շիդ  
մա. տա քէ ճիք մի  
ին դու կալ լամա.  
սոյ մայ լան մա էա  
պրիս դան. տա սո  
ւխ լանց լա ըրն  
տան ա նրն. տա էա  
ուրիս լան մա հէ  
ճէք լի դու դուշ  
պի լա:

Մատի լա մէ նի պից  
օխ լա ըրն տան էս  
քի տու շ ման նրն.  
խայ սի քի Կօֆ դո  
Լր լու սիրդ մատ  
լար պի լա չօփրա  
լաֆ ա լընիք մէ նի  
տա էա սրը եղիֆ  
Քի քի ըիմ նի մէ  
նիմ էու ըու դընիք  
տու խ լան շին տա  
էա Կրիս նրն քու  
լը քու տա մատիս

բա է դիւ մէ նիտո  
ւ ման լա ըր մա  
մէ նիմ. պէր քայր  
պից մէ նի խօրխո  
ւն պի լա սէ նին.  
տա խու վար լար  
պից խու վա դրնպի  
լա սէ նին. խասդա  
լը խրն ճա նրմնրն  
մէ նիմ սա դայր  
տա աղ ըր խրնդէ  
նիմ նին մէ նիմ օ  
նայր. ի պի սօ վու

բու՛ն նու՛ն սէ նին.  
Թօփ դարք էու բա  
քի մա մէ նիւմ. խըյ  
ընտաշ պօլ մա արի  
լա բընա սէ նին.  
Խայ դար պիյ մէն  
էա պըխ լը պօլ կան  
նը էս քի տու շման  
կա. տա էա պըխ  
պի լա սա դըլ կան  
նը. է պիպ տու նո  
ւն ա ճըղ լը տա  
ու լու խըյ ին լա բը

նա. խուղ խար  
տա էղ ա դական  
էրկա. պօղ պիչ  
տու շ մա նրմ նր  
մէ նիմ. խու վա  
դրն փառ աւ ոննո  
ւն. քի մախ դան  
մախ պի լա հրօպի  
դէ պի իր ուս դու  
մա մէ նիմ. խու վա  
պէ ի իր ար դրմ  
տան մէ նիմ. խայ  
դար մա մէ նի ալ

ալ կի էա պրխ լար  
կա. տա էդ մախո  
վ էա պրխ քատա  
դորա սիվ լիք լար  
կա. է մին լար մե  
նի պից դեք բանմա  
խրն տան թօլ դուն  
լար նրն. մուշխու  
լար մախրն տան  
Քիքիր նին. տա  
դաշխրն լիխրն  
տան ու լու էապրխ  
լա ըրմ նրն մե նիմ.

տապ կար լաղ տա  
դող ռու լաղ Ֆի  
քի թիմ նի մէ նիմ  
էէ թիշ մատ միւնլի  
մա նը նա ա թի ճա  
նրն նրն սէ նին.  
էէ թիշ դիր մէ նի  
պիյ ա շատ էերի  
նա ա թի լա թրն  
նրն սէ նին. տա  
դրնց լըխը նա էմ  
կան կան ա թի ա  
Թա լար նրն. 40րո

ԼՈՍՈՒԿ ԵՂԷԱԿՐԻՍ  
ԼՈՐՐՈՒՆՆԵՐ ԱԵՆԻՍԻՍ  
ՄՈՍ ԵՐԿԱ ԼՈՐՐՈՒՆ  
ԷԱ ՈՐԻՍ ԼՈՐՐՈՒՆ  
ՐԻ ԼՈՐՐՈՒՆ ԱՐԻ ԼՈՐ  
ՍԵՆԻՍԻՍ. ՄՈՍ ՍՈՒԿ  
ԿԱՆԻ ԼՈՐՐՈՒՆ ԱՐԻՍ  
ՐԻ ԱՐՐՈՒՆ ՆԵՐ ՍԵ  
ՆԻՍԻՍ. ԹՅՈՒՆ ԴՈՒՆ  
ԱՐԻ ԵՎ ԱՐԻՍ ԵՎ ՎԵՐԵՆ  
ԻՍ. ՄՈՍ ԴՈՒՆ ԼՈՐ  
ԷԱ ՈՐԻՍ ԵՎ ՆԵՐՆԵՍ  
ՆԵՐՈՒՄ ՄՈՍ ԱԵՆԻՍԻՍ

ապ մա կայ մէնօնկ  
լու նէ ասնկ լու.

տա սուչ լու դա  
բույ մա կայ մէն.

է քին ըի գէկանքն  
տա սէ նին. խաչ

ան ից տա սան

պից տան սոնդու

կի բինէց նի. քէ

րիէդ մա մէ նիպիյ

ու լու տա շաղա

վադ լը էառ լը

ղա մա խորն տան

սէ նին յու մսարո  
ւ դ ք ա նրմ նրսէն  
տա խու վար լար  
տա խոր խու սո  
ւ զ սախ լա սիրո  
մախ լա զրն տան  
էս քի տու շ ման  
նրն քի էա սր Է  
դի Է ի դ մա կայ քի  
քիրիմ նի մէ նիմ  
էա ման էոյ լարնրն  
էու պան մա խրնա  
խու դ խար մէ նի

պից ամ ճի լարտան  
խայ սիքի գէ լիցի  
լար ու ս դու մա  
մէ նիւմ. դու դ մա  
մէ նի էա պրիս լա  
բում տա մէ նիւմ.  
տա էրին ճաք լիք  
պի լա. տա ճրտով  
սուց լուխ պիլա.  
ք լար լար ու նու դ  
դուր մա էա պրիս  
լա բում նր մէ նիւմ.  
տա պէր մաս լար

ան մա դօրով Կու  
նուն. տա խօրխու  
լու ճու վաբ նր  
խայ սիբի այդ սար  
սենբէ դի նրպմեն  
տան խար դըշ լի  
լար մեն կի լիք օմ  
քա. դուր դուզ  
պիյ մեն էր խըլկան  
նր դա մուխնուն  
դիւան լի խընտան.  
ժօ դուր տա պիլիք  
լադ խա նադ լա

բը պի լա ա թի ճա  
նըն նըն. զա պապա  
լա թը նա ալ զըշ  
լար նըն տա խօյ  
խա լար նըն. պի  
ան ճի նա քօ թա թի  
Էու խ լա կայ մէն  
Էա զը խ քա խար  
ճի. տա ցյ ա նրբ  
Էան կիր կայ մէն  
մէն կի լեք դիր լեք  
քա. տա Էա ռ թի  
լան մա խը նա Է

սիմ<sup>ն</sup> նիմ. Իսկ առա  
պից պուս պուս կան  
առա դաս Բոլկան  
առա թա դրմ<sup>ն</sup> նր.  
Իսկ սի քի ճոբ լուք  
նուն Ի ճի նա. առա  
Էա պրիս պալ ճը  
Իսր Ի ճին առա Էու  
վա լա նրյ Իր մէն.  
դա Բուք արրդ  
Ճնոր քուն պի լա  
սէ նիմ. առա Իսոյ  
Իսկ նա կա Էա պրիս

արգ լըխ նրն. խայ  
տան քի դու շո  
ւմ. քէ պիյ սօրո  
վու նա խաա դա  
լան կան ճա նրմ  
նրն մէ նիմ. խօյխօ  
լու ն նու սէ նին  
ուս դու մա մէ  
նիմ. սա զայդ խօ  
լու ն պի լա սէ նին.  
խու վագ լանտա  
ալ դօշա քին նի  
սէ նին. տա պար

Էօ յու նա սէ նին  
Է մին լիք պի լա-  
ջրիս պից դարմա  
մէն պու լար կան  
նր. խայ սի բի բէ  
վիցիր մէն պույուր  
կա նրն տան ջրիս  
րի. տա Կա Կան լա  
րն տան Բարա  
լա նրք մէն ու Կ  
շայ Թան լար տան  
տա խօյ սու թու  
քու նա խօյ լարն

նրն սէ նին. զը իսա  
րա պէր մա մէ նի  
պից սու իս լան ճի  
նա էա պը իս նրն.  
տա է ըին ճաք լի  
քի պի լա գէ ճիը  
մախ քապիր լիքիմ  
նի մէ նիմ. Կօպու  
խու սու նա տա  
պօշ Քիքիր լար  
կա. Էօխ սա ճօլ  
րա լա իօր իսու պի  
լա. տա պէր քապ

Էա ման տու շման  
լար տան տատու  
նեա լիք եու պան  
մա խըն տանք է ճիք  
մա պիյ պեր մա  
նա խու դ խարմա  
խըն ճա նրմ նրն  
տա ի սի լի քին սովո:

ճա նրմ նրն հե  
հեք լի քին էե մախ  
նրն չր տա մախըն  
Թէն նին Թօքմա  
խըն էա շ նին դրյ

ՂԸ արԿ ալ ՂԸԸԷԻ  
մատնը. աշատ  
լըխնը. տա հնա  
վանդ լըխնը ԹՅ  
պու՛մ լու՛ք ու՛ն  
տու՛ սա մատնըն.  
Էհնկ պիյ. խարշի  
դու՛ րու՛ ճի՛նի ման  
կա. տա խու՛ վագ  
լադ՛ օղ՛ րաշ՛ էդու՛  
ճի՛ կա խարշի. խայ  
սի՛քի՛ դու՛ րու՛ ք  
դու՛ր ու՛ ս դու՛

Մա մէ նիս. պէյ տիր  
մա նա պէյ էառա  
հրն ի նամ նրն.  
օրու չ պիլատա  
ալ զըչ պիլա. ա  
րրդ մա սուխլանչ  
քի թին. տա թէն  
Քի քի թին. տա պէր  
խուդ խարրյմախ  
պաշ խը շրն. պո  
ւզ պէյ ԿօԲ լու  
խուն աշրն մա  
խըմ նրն մէ նիս.

տա թօք լա ՂԸ Զօք  
րա սրն Էա պրիս  
լա րում նրն մէ նիմ.  
պէս լա ճա նում  
նր մէ նիմ. այ ախը  
պի լա ա թի ճա նրն  
նրն սէ նին. տադէ  
կա նաք. բէ դիրու  
ջի թէ նիմ նի մէ  
նիմ. դօլ տու ըն  
որ բու ն պի լա սէ  
նին. բօք բայդ տա  
Էէ միշ պէր մախ

քա դէշ քիր. 40ր  
կուկ պիշ շնորքո  
ւննու սէ նին. տա

շաղա վա դրն նր  
էա ու ադ քան խու  
լու նա էառ լը  
ղա մա խրն նր սէ  
նին. խրկ մադ քար  
լա ըր նա տա սա  
րայ եդ մէ նի սր  
ղը նր էէր պօլմա.  
ա ըի ճա նր նա սէ  
նին. ադ դրիս խու

լուխ եղ մա մաւեա  
զրխ բա տա դօրա  
սից լեք բա. տաղա  
յդ մէ նի պից օքդաւ  
լեք եա զը խընտան.  
տա հայ պար սօլ  
մախ դան ա տաւ  
լար նըն. պից ան  
ջին տան. տա օջ  
սախ լա մախ դան.  
օջաջ մախ դան.  
տաւու բաք լան  
մախ դան. քօրալ

Ճախ սրգ լըխ դան  
տա էառդա լա  
Ճախ դան քիմա  
նր:

**Մ**ախ լա մէնի պիյ  
ա տամ լար նրն  
Ճախ դօվու նտան.  
հայ պադ դան  
տա ու լու լադ ճախ  
դան. խա րան դու  
լան կան նր էառրիս  
այդ ճախ դան.  
խայ սի քի քօօ դուր

լու էա պըխ լար  
պիլա դօ լու մէն.  
էաք մէնի պիյ ա  
վա պըննրն տան  
էալ դան օ կոպ  
լուք նուն. ա նրն  
ու չուն քի պիլ  
մաս լար էա պըխ  
լարըմ ու չուն  
մէնիմ. տա դանը  
մաս լար ալ տա  
մա խըմ նը մէնիմ.  
քօ լու նիյ իր մէն

տուրք տա դօլու  
մէն չաբալ լըխ  
պիլա. քօրու նիյ  
իր մէն հէ ճէք լի  
տա դօլու մէն պաշ  
դախ լըխ պիլա.  
քօրու նիյ իր մէն  
Թէն կրի տան խօր  
խու չի տա բէ պիյ  
իր մէն ա տամ լար  
նրն պիյ ան չի պի  
լա. պի լի նիյ իր մէն  
քօնու լու ք նու տա

Է դիցիր մէն է կիր  
լիք նի. պի լի նիցիր  
մէն դ օղ բու լուխ  
նու տա է դիցիր  
մէն դ օ բա սիւ  
լիք նի. ա բրգ մէ  
նի պից էա պրխ լա  
բրմ տան. տա ու  
նու գ քան ա շրն  
մախ լա բրմ տան.  
պօշաղ մա նա է  
բին չաք լի բիմ  
նի. տա ճր. տուստ

ԷԿ յու խու մնու.  
տա մահ լիք էա  
զը խըն տա պօշ  
սօԿ լա մախ նը.  
տախ լանց էա զը  
խըն տա ա բու զ  
տու զ յու խ նու.  
քու ֆու ը լա մախ  
նըն տա պար ճա  
դու ը յու էա ման  
զա հալ լի նը. դո  
կո դու զ մե նի պի  
պը նե ադ լը տա

դէք բան մախ սրց  
խարչի սի նա սր  
նա մախ օղ բաշ  
լար նրն. խօրխու  
տան պաշ խախու  
վար լը. տա պէք  
ի նամ պի լա տա  
դար լը սօ վուք  
պի լա ու դ բու  
դուր մա. խարչի  
մաքէ կան շայ  
Թան լար նրն ուս  
դու մա մէ նիմ.

Էա ռաղ լա մէնի  
խու վարդ լը Էա  
ռաղ պի լա. պեր  
մա ու բուշ տա  
Էն մա խարչի  
դու բու շի տուշ  
ման նը. խայ սիքի  
քիյ իր օլու մկա  
աւ լա մա մէնի.  
պիյ պօ դու կան  
նը դէ բան լիքին  
տան Էա պրխնրն  
չը խար մէնի Թէն

կրի. տա. Էա ռ ը ի օր  
նա պոյ ըս խոն  
նուն սէ նին էլ զ.  
Էր ըսին լան կան  
նր սէն տան ուն  
տա քէն տինա. տա  
պա զախ զու զու  
շու մ նու մէնի մ

պօ շար:

**Մ**անայում սան.  
կան նր պէրբայր:

**Մ**անա դա բուն  
կան նր օվուն տո

Կր. Եւ շիւ Կաննը  
պա զըն տանն պո  
Եյ բու խու ն նուն  
սէ նին. դու դ շա  
ղա վա դըն սօվու  
քու ն նուն սէ  
նին. պիր լադ տա  
դու դու Կաննը  
զըն տանն տանն էա  
զըխ նըն է պեր.  
պր զօվ լա բըն  
էա զըխ լար նըն Եւ  
տա դօղ բու լուխ

Էօլ լաբը նա էօլ  
Կօր կուլ Կ. սէնիմ  
օ Թախ լա բըննը  
հա տիր լա տա  
ա բի լա բըն պի  
լա սէ նիմ դ ա ճ  
լա. ու լու շ լու  
է դ քիմ մէնի պի  
Թէն կրի լէք սօվու  
քու նա սէ նիմ սօվ  
մա պույ լու խուն  
նու սէ նիմ. պար  
մա էօ լու նա սէ

նին. Խըյ նալ մա  
ա դըն ու չու նսէ  
նին. օլ մա օ լու  
մու նա քօ ըա սէ  
նին. քիր մա հայ  
պա դը նա սէ նին  
պիր պօ լաք դա.  
պօլ մա ա ըի լա  
րըն պի լա սէ նին  
Փա ըա հ լան մա.  
Էրքին նի է դու  
ժի լա ըրն պի լա  
սէ նին:

Շ աղա վաղ լան  
պից էա զըխ լը պոյ  
ոււմ ոււս նա մէնիմ.  
դից քէն տի երբ լի  
սուխ լան ջիմ նի  
մէնիմ. օն կալդ.  
էա ուա լա կան ծա  
նրմ նր. սա զայդ  
խաա դա լան կան  
Թէ նիմ նի մէնիմ.  
դա զըդ էա ման  
լըխլա լըմ նր մէ  
նիմ. էը զըշ դր

Էախ շը լը խըմ նըր  
տա էա սա պուլ զո  
Էա լու խու մնու:

**Բ**ու շեյ իր մէն ալ  
նը նա սէ նին պեյ  
տա խօ լըյ իր մէն  
պօ շար լըխ էա  
զըխ լա թը մա մէ  
նիմ. Էօբ սու նխօրդ  
խամ նը մէ նիմ.  
ա թրդ սան սրչ  
Էա զըխ լա թըմ  
նը. Էա ռըխ լար

Է սիմ նի տա ֆի  
քի թիմ նի մէ նիմ  
խու վաղ լաղ թէ  
նիմ նի պօլ մա նա  
ԴԵ ՂԸ արԿ ալ ՂԸ  
Դա:

**Դ**ու զ քու ն նու  
Էա պրիս պի լաղուր  
ղու Կ պիսյ տա սան  
ջր կան նր տու շ  
ման տան օն կարդ  
քօ դուր աղ ըրիս  
լա ըրն Էա պրիս նրն.

տա աղ թր խրն ա  
շրն մախ նրն դուր  
ղուկ ա շըղ լը դ  
շաք դան. տա ա  
կատ է դ է ա կըխ  
սը կ խըյ ըն լար  
տան:

**Գ**օյ կին պիյ պա խու  
ջի տա Կօ պա դու  
ջի պօյ ու մա մէնիմ.  
տախ լա տէվ լար  
տան տա խու դ  
խար ա տամ լարնըն

ար նա մատարն տան.  
տա էն կին խար  
չի դու բու ճի լա  
բրմ նր. դու բ դո  
ւզ մե նի դան լա  
մա տա խու վադ  
լը օր դ ա սը նա օղ  
բա շ է դու ճի լար  
նրն. պօ լու շ ա բրդ  
մա էա պի խ լա բրմ  
նր ճ է ճ է լի ա  
մալ պի լա. թի պօլ  
կալ մե դօղ մա

դօղ խար լրես լար  
կա. տա էօ լուես  
մա սէ նին թէնկրի  
լեք պաշ խըշ լա  
րընա:

Վայ մանա պիցիմ:

Վայ մանա պիցիմ:

Վայ մանա պիցիմ:

Քի դաա բօ լուբ  
մէն էապրես լար  
պի լա. տա քիր լա  
նրբ մէն է սիմ պի  
լա. քէ սի լիբ մէն

Էախ շի տան տա  
խուլ բուլք մէն սօ  
վուլք դան. խար  
ան դու լանք մէն  
Էա ուրիս դան. քէ  
բա Էա ուր խը քօզ  
լա բրմ նըն խալ  
միջ իր. տանէ Էախ  
շի էրդ լա մախքա  
կա պուն քօ լուլք  
մէն. դօլ զան մախ  
դան տա յու մսա  
խալ միջ իր Էախ

Զի կա:  
Դօ լու շ պից սար  
կար տան պօ լ կան  
պօյ ու մամէ նիմ.  
խայ սի բի դօ լու  
մէն է ա պլիս պի  
լա. տա սան սրց  
ա շըն մախ պի լա.  
պար ջա պօ դու ն  
լա ըրմ պի լա. խաշ  
լանըբ մէն պաշ  
դան այ ախ բատին  
կրա. պու պու լուբ

մէն եօխ դուր տար  
մա. նրմսա դայմախ  
քա. է կար սէն տաքն  
պօլ մա սա ճարա.  
աշախ լան պիչ իմ  
տա պէր մա նա հա  
պիմ լիք. է առաջան  
կան կա տա իկրան  
մա մէն սա սր միշ  
խա ցաք լան կան  
տան. խա բուշ դո  
ւր պիչ աղ զլմ նր  
մէն իմ բան պաս

լա մախ դան. տա  
դի լիմ նի էա ման  
նրն սօզ լա մախրն  
տան. Գօզ լարլմ  
նր զա հալ լը պախ  
մախ դան. Խու լախ  
լարլմ նր էա ման  
կա լա ճի լար նր ի  
շիդ մախ դան. Խօլ  
լարլմ նր զու լում  
էդ մախ դան. տաօն  
է քի կով տամ. նր  
մէ նիմ սախոդ լար

պից. հար վախդ էր  
քիննի դու կայ լա  
մախ քա:

**Մ** զա սա նա պից  
իմ:

**Մ** է զա քի պույուր  
կաննն նր սէ նին  
սախ լա մա տղմ.  
դիր լիք էա ու ըխըն  
տան ճիս դրմ. տա  
խա բանն զու լու քի  
քիր լար կա քիր տիմ.  
իկ բանն ճի լիք քա

մէն սուխ լան տրմ  
տա սօ վու քուն  
տան սէ նին իրախ  
լան տրմ. է աման  
լու ի շին տա դու  
դուլ տում. տա  
դաս ֆօլ մախ նրն  
օղ լու պօլ տում.  
էառ լը դա մանա  
պիյ էառ լը դա պէ  
րա սէն էալ դըզ  
ա տամ սօ վու շի.  
տանա պիյ ի շանց

դու դուք մէնխայ  
սիբիէա պրիսլա  
րըմ նրա րը դու  
ջի սէն. տաւախ  
շը լըխնը եր դըշ  
դը րու ճի. մէնխայ  
խըն նը սէն սէն  
խու վու ճի. էօխ  
դու րօզ կա պօլու  
շու ճիմ դէք սէն  
սէն էալ դըզ մէնխիմ  
վօ պա դու ճիմ.  
խուդ խար Թօթ

խար լրխ դան տա  
տախ լա սիրոյ մախ  
դան. է դ. բին ար  
լա նի պոյ մա մէ  
նի. մէ նկա թու չի  
մէ նկի լիք դիր լիք  
նի. էր թախ լադ  
պիյ Կոք դուր լու  
խա ցաք լիք լարում  
նը մէ նիմ. ադ թը  
խըն ճա նըմ նըն  
տա թէ նիմ նին.  
Էու խու սու նպա

չիմ նին. տա դոյ  
ուժ սուզ լուխուն  
խար նրմ նրն. սախ  
լաֆի. քի ըիմ նի  
մէ նիմ էա մանսա  
ղըզ դան. տա էա  
րաքիմ նի արըզ  
էաման էա պըխ  
դան. է սիմ նիմէ  
նիմ էա ռիխլադ  
տա սախդ լադ.  
սուխ լան շիմ նի  
մէ նիմ այ լան տըր

քեն տի նա. տապու  
դուն սօ վու բու մ  
նու ալ զը բա ախ  
դր պի. պա շում  
տան մենիմ է ալ  
ջօվ ըա խըն. տա  
խիբ պօ դուն լա  
րըն է. սիմ նին. էո  
ւվ քի ըին է ապրի  
լարում նըն. տա ա  
րը քի ըին է առա  
լարում նըն. չըխար  
մեն տան դէ կանա

քրն է ա պրխ նրն.  
տա դիք բին ի ճիմ  
տա մէ նիմ դիր լիք  
է մի շին. ար դր  
դօղ ըս լու խմմ  
նու. տա էք սիդ  
դօ ըս սիզ լիք իմ  
նի. օլ տուր սու խ  
լան շին թէ նիմ նին.  
տա էան կիրդ ճա  
նրմ նրն դիր լիքին.  
ու ն տա պիյ քէն  
տինա է ա պրխ քա

պօրչ լու պօլկան  
ճա նրմ նր. պերա  
խօր խրց իր մէնեու  
վու իս լան մա սա  
նա. հար լա նրց իր  
մէն ույ ա դրմտան.  
տա սէս քա նրց իր  
մէն քէն տի էդ քան  
լարմտան. քա  
րահ լան մա խրմ  
սա նա էօխ դուր  
խար շի. պերամէն  
քէն տի քէն տիմ

տանդույու լի իր  
մէն ար պանի սիւ  
տա է ազրխ լա  
նրն ու ճուն քի օ  
րէն քին տան սե  
նին էր րախ լան  
տրմ. տա հայ պա  
դրն տան էա լան  
աջ լան տրմ. էօխ  
սա սէն է առ լղա  
տա շաղա վաղան.  
վերա սէ նին պա  
տա սրկ խօ լուն

նուն էա ռարք բա  
նը մէն. ք լա ման  
յու մ աա սրց պօլ  
մա կա պից իւն. զէ  
րա է առ լը ղօ վու  
ջի տա շա ղա վաղ  
լը սէն. տա պօփ  
է ախ շը լրիս լար  
ա թափ սէն. խաջր  
մա խը նա էա պրիս  
լը լար նըն. է վէր  
մէն խափ խըյ իրմէն  
դիր բափ պօփ լու

խորհն տանն է ապրի  
լա ըրմ նրն ալ տանն  
տրմ ալ տօ վու ճի  
տանն. տա է ա սր  
պօլ տու մ աւ ճի  
տանն. նէ է գ. բայ  
մէն զա վա լը. խայ  
սի բի պու պու լո  
ւ բ մէն դիտ լիբ  
տիֆ դա ըրն տանն.  
պէր մա նա պից  
է ա ս դու դ մա զա  
ման տա էրդ լա

մա էա պրի լա ըրմ  
նր. զէ ըա աղըր  
լա նրբ մէն էուք  
լա ըրն տան էա  
պրի լար նրն. տա  
դօլու նուք մէն  
մուր տար տա  
չաբայ Քիքիրլար  
պիլա. էէդ քին  
չա դօզ տուն մա  
նա պիյիւմ. տաօ  
կուդ լա մա տրն.  
խայսիքի դիդրեյ

իր մէն ահրն տան  
սէ նին. խօր խուբ  
քի դաս է դ մախոց  
լար մէնի. պու մէ  
նիմ է ա ման լրիս  
լարում. է վէդ սէն  
դուրմա խար շի  
մա դ օրա տա. տա  
խոյ ըն լա ընա դա  
մու խ նու ն ջրիս  
րա պէր մա կին մէ  
նի. պէրա դ օղ ըու  
լան մա պօլ մաս

դիր ալ նը նա սէնին  
նէ պիր թէն. էօխ  
սա խու դ խար սօ  
նով սու զ օթդան.  
էառ լը դա տաա  
վատ էդ պար ճա  
դ ուր լու ա դըր  
լըխ լար տան. վէ  
րա սէն էալ զըվ  
սէն ա տամ սօվու

ճի:

**Վ**այ մա նաքի դօլ  
դուն լարը էա վըխ

Նրն ճօղ ըա լաբ դր  
մէնի. տա յու մա  
սրչ լըխ նրն տա  
մու շխու լա դր  
իբ էու ըա քիւմնի  
մէնիւ. ալ զըշ է  
գիյ իր մէն տա ան  
լա ման. սաղ մոս  
այ գիյ իր մէն տա  
պիլ ման. էրին լա  
ըրմ գէք էալ զըչ  
սօղ լիյ իր. տա է  
սիւմ տա զը լըբ հար

Էարը քէ պիտի  
տա մէ նիւքերա  
քրմ տա դաբուլ  
մաս դրր. է մ կանը  
իր մէն տա Փայտա  
դաբ ման. նէ ճիք  
պաղըր Էա ճանա  
վապը խայ սի քի  
դէք տու վուլ տար  
տա պը նըր տար.  
Էօխ սա սէն պիյ  
իւմ Էօք սուէն մէն  
պու լար կան նը.

խայ սիքի խաջիք  
մէն սէն տան նէ  
դուր լուքի էա  
ման խուլքէնտի  
պիյ ին տան. այլ  
րը լք մէն խար  
տաշ լք խրն տան  
ա թի լա թրն նրն.  
տա էր բախ լանք  
մէն օղ լան լարն  
տան սուրք սիոն  
նուն. տաք էրի  
դու շուք մէն սուրք

Երեսով տան անըն  
ու չուն քի էապրես  
նր սօվար է տիմ.  
տա այս լրես է տիմ  
քեսդան լիք էրկա  
լա ըր նա. Թօյ ու մ  
սուլ է տիմ պր  
կել էդ մախ դա.  
տա խաբանել է  
դու չի սի է տիմ  
Թէն կրի նին պոյ  
րու խու նուն շա  
ղավարդ սրլ է տիմ

Միս քին լար կա տա  
հա կառ ապ է տիմ  
ար նար լա ըր մա  
Էու բար լի է տիմ  
խուք լար կախար  
շի տա էա պրիս սր  
է տիմ ու բու զ լա  
րը մա քօր մաս է  
տիմ խաա զա լար  
նր տա օ վու նա  
ար մաս է տիմ խայ  
զու լար նր քու ն  
նու ն վու նու պո

Լն էու թուրի տիմ  
էա պլի նրն ար  
դրն տան տա ճիմ  
րիցի լիք նին տա  
պօլուք քուլղքու  
տա մաս խաբա  
շայ թան լարկա  
ան տան ուղրու  
քի խու լախ խօյ  
մաս է տիմ օկուդ  
պէրու ճի լարբմա  
տա հա լի էաս քա  
քիրիք էլղ լաք

լայ լըյ իր մէն տա  
սէնի էալ պարբ  
խօ լըյ իր մէն. պիյ  
խմ տա թէն կրօն  
ի շիդ խօյդ խամա  
մէնիմ. քօ բու մ  
տու պ էդ մա էալ  
պար կա նրմ նրմէ  
նիմ. պերա սէ նիւ  
խօ լու ն տու ն էա  
ռա դրլ կա նր մէն.  
**Մայ** պիյ պաշ իսր  
ըն նր սէ նիւ. պօ

դու ըն լա ըր ուսնա  
Թէ նիմ նին մէնիմ.  
տա պէր բայդ խու  
վա դրն պի լա սէ  
նին ճա նրմ նրմէ  
նիմ ճր տօվ լու պօլ  
մա. դօլ տու ըեու  
րա բիմ նի մէնիմ  
Թէն կրի լիք սօվու  
քուն պի լա. է սիմ  
նի տա ֆիքի ըիմ  
նի էա ուրի լադ ա  
խըլ պի լա. տա

պի լեք լեք պի լա դու  
վադ այ պի լա բըմ  
նը մէ նիմ դօղ բու  
Էօլ կա. խօլ լա բըմ  
նը Է պի շի նի խը  
լըն մախ քա. ադ  
վըմ նը սաղ մոս  
այդ մա շու քու բ  
լուք պի լա տա ալ  
դըշ պի լա. Կօլ լա  
բըմ նը ճոմարդ լըխ  
պի լա Է աշ դօք մախ  
քա. պու բ նա մնու

Էախ շի իս լի դիր  
լիք իս լար իս քամա.  
խու լախ լա ըրմ  
նր մէ նիմ ի շիգ մա  
օլ սօ վու նչ լու ա  
վազ նր. իսայ սիքի  
այ դիյ իր պօլ պօլ  
տու ն սա նա Էազրիս  
լարրն սէ նին. Էա  
խօթ քի պու կու ն  
պօլ տու խու դիսա  
րը լ մախ պու օվ  
կա. նէ չա չը տա

կայ սէն է սքիտո  
ւ ճան կա պից իմ  
խայ սիքի դոյ ուն  
ճաա դրր դաս բոլ  
ճախը մտան մէ  
նիմ. Էօխ սա հար  
քուն պերից իր էան  
կի նէ մա խը լըն  
մա. ու գից իր էախ  
շիտան տա խա  
բանէլ է դից իր էախ  
շի ա մալ տան. Էր  
րախ լա դից իր արո

ԼՎ լուխ դան տա  
ջըխա րըյիր դիրլեք  
դան. տա ալ տըյ  
իր է ախ շի ֆիքիր  
տան. սօխ րայ դիք  
ճան 40 պու մ'նու  
պու 4 մախ պիլա  
պու պիյ իր. էա սըր  
է դիք խու լանըյ  
իր. խու լու խուն  
տա էա պըխ նըն.  
ջը խարա պերիյ  
իր խօ լու նա ճա

լար լար նրն տաել  
դիւ խոյի իր խոյըն  
լար ի ճի նա. սարը  
իր պը զով պընտան  
ի ճի նա. տա պաղ  
լը իր ուր զան լա  
րը պի լա էա պըխ  
նրն. նէ՛մ է գ քայ  
մէն հարի մէն պօ  
էա պըխ լը պի իմ.  
պօ լու լու խուն  
սէ նին էէ դիւ մա  
սա. պախ պի իմ

Էա զընտ պիլա Էրդ  
լա մա խը մա. սոա  
խօյդ խաա սը նա մէն  
չա ըա սըց նըն. Էառ  
լը դա մէն դօ ըա  
սից կա. պեր մանա  
պիյ իմ էլ Բաբ լըն  
պիլա Էաշ դօք  
մախ նը. խայսի. բի  
քէչ քա դու շուք  
մէն Բօշ ման լըն  
էդ մա Էա զընտ լա  
ըրմ ու չու ն մէն իմ.

Հաղա վար լան մէն  
քէջ քաղութ քան  
ուսնա տա երգա  
կի էա ոք խորն նը  
ուսջ մանա աջ քին  
քօ ցուն ճանըմ  
նրն մէ նիմ տա օն  
արդ խա ցար լէ քին  
էօք սուն պից մէն  
էա ցրիս լը նրն խա  
յդ մա խորն տա էու  
րաք լան մա մէն  
Կօք էա ցրիս լը

Կա. սան սրբ տրր  
մէ նիմ է ապրես լա  
րում. խայ սի լարուն  
քի սէն պիչ իմդէ  
քիր է ախ շը լու  
քա. տա պու պիտ  
պի դի քին մէ նիմ  
պօր լա ըրմ նրն.  
Փա բահ լանքի իր  
մէն պիչ իմ ալ դը  
քա տա պօլ ման  
պիլ մա սէ նիմ պիչ  
ան շին նի. է ալ պա

բայ իր մէն տա պօլ  
ման սէ պ մա ֆայ  
տամ նր. պից ան  
ջին նի սէ նին պօր  
կո պ մա նա. տա  
ֆայ տամ նր մէ  
նիմ պէ կի լի էր  
մանա. էր ք ին նի  
սէ նին սվ բաղ մա  
նա. տա քէ բաքրմ  
նր. մէ նիմ պօր կո  
պ մա նա. էր բախ  
լան սամ սէ ն տան

չախարր մէնի տա  
է կար խու լախ  
խոյ մասամ. Կօր  
պի լա քէն տինա  
դարդ քին. չախ  
քի է թիշ քայ մէն  
չայ պար լը սա  
րայ լա թը նա սէ  
նին:

**Պ**ից իմ մէնիմ յի  
սուս սէն սէն  
մէնիմ պօ լու շու  
չիմ. սէնին խօ լուն

տա մէն սէն պիլի  
սէն քայ տամ նը  
մէ նիմ. պօ լու շ  
քին մա նա. պէր մա  
կին մա նա դաւ  
բօլ մակա էա պի  
լար լում տա մէ նիմ.  
պէրա պու լար կան  
մէն. պէր մա մա  
նա պար մա կա ար  
դին տան քէն տի  
քօնկ լում նուն.  
պէրա ապ տը լըր

Էամանն տու շմանն.  
Էօխ սա շաղափաղ  
լանն ու ս դու մա.  
Իսայ սի բի խօ լունն  
նունն սե նինն ի շի  
մէնն. սայ մա կինն  
մէննի էու պունն  
տանն սե նինն. տա  
արի ճա նրն նր  
սե նինն չր խարմա  
կինն մէնտանն:  
**Մ**անն կա ի շա նրբ  
մէնն օն կարդ ճա

նրմ նր մէ նիւմքի  
Էա պրիս խը լըն  
արմ սա նա. ալ  
նր նա սէ նին տիր  
լար պար ճա խըս  
դի րու ճի լա ըրմ  
մէ նիւմ. տա սէն  
տան պաշ խաւօխ  
դու ր մա նա դրն  
լըխ. դիր կիւ մէնի  
պիյ Կօք Էառ լը  
ղա մա խըն ու ճուն  
սէ նին. գէրա պար

չա սը դու րու ք  
դու ր լար ու ս դու  
մա մէ նիմ. խայ սի  
քի ք լեյ իր լար դաս  
է դ մա ճա նըմ նը  
մէ նիմ. է վէ դ սէն  
պիյ իմ պար ճա  
տան խու վար լը  
սէն. խու դ խար  
մէ նի. պէրա սէնին  
տիր հայ պար մէն  
կի մէն կի լեք. Պ  
մէն:

ՉԼ զԵԶ քս քա ինան  
կան յար կա սբ էր րոր  
դ ու թի կա տա պի  
Թէն կրի լէք քա: հաւ  
ա տով:

Մաս պի լա խոս  
տովա նէլ պօ յուք  
ձէն տա էր նի օքար  
ձէն սանա. ա դա  
օ զուլ տա ա թի  
ճան. է ա ո ա դի  
ճա կան տա օ յուք  
աւ Կ դար պի աւ.

Է դու չի Քրիշդա  
լար նր տա առա  
մի լար նր տա պար  
չա պօլ կան լար  
նր. Է առ լը դա ախ  
նին Է առ ադ քան  
լարը նա տա մա  
նա գօգ Է ա պրիս  
լը կա:

**Ի** նամ պի լա դա  
բու նուր մէն տա  
Էրնի օ բար մէն  
սա նա. այլ ըրլ

Տա կանն է առ ըն  
պիր լան կանն արի  
էր ընդ դու թիւն  
տա պիր թիւն կրի  
լիք. է դու չի էա  
ընդ նր տա դաս  
է դու չի խաբան  
դու լու խ նու. բէ  
րի է դ ճա նր ժտան  
մէ նիւմ խաբան  
դու լու էա պրի  
նր տա պի լիք սիգ  
լիք նի. տա էառ

բիւրացի է սիմոն  
մէնիմ պու սա  
հար ալ դըշ էր  
մա սա նա պիշանց  
իւ տա էօք սու

նով լու պօլ կայ  
սա նա խօյր խամ  
մէնիմ տա է առ:

**Մ** թա ԿօԿ դակի  
Կօնու թէն կրի  
քի է պիւ տիմօղ  
լու ն նու սէնիմ  
սօվու ք լու իպտա

մա պու լար դը խոյ  
ուն նու. մէ դա  
ԿօԿ քա տա ալ  
նը նա սէ նին. ԷօԲ  
տուն մէ նի նէ ճիք  
պաշ դախ օ դու  
նու. տա գէյ տիր  
մանա ա վալ կի  
Թօ նու մ'նու. խոյ  
սիքի էա լան աջ  
լան տրմ' էա գրիս  
պի լա. տա էառ:  
○ Ղ լու Թէն կրի նին.

բօնու թէն կրի  
քի աշարի լանտրն  
ա թա նրն խոյ  
նուն տան տա  
այ տրն թէն արի  
կոյս մա րի ամտան  
պի պիմ խու դ խա  
բըլ մա խը մը պու  
չուն խաչ լան  
տրն տա Կ Օ մուլ  
տուն տա դ ուր  
տուն օ լու տան  
տա ա դրն տրն

հայ պատգ պիլա ա  
դա կա. մէ դա Կօզ  
բա տա ալ նընա  
սէ նին. ան կին. մէ  
նի նէ ճիբ խարախ  
ջինի խա ջանքի  
տան խան լը խըն  
պիլա սէ նին. տա  
Էառ լը դա:

**Ս**ա նը Թէն կրի  
նին Կօնու Թէն  
կրի. խայ սի քի  
էն տին յոր դա

նան կա. տա վեր  
նա տուն կա տա  
էա որի լադ դրն  
մէնի բրիա գան  
լի բի պի լա տուր  
ա վա գան նրն. մէ  
ղա Կ Ծ Կ Բ ա տա  
ալ նր նա սէ նին.  
ա ըրդ մէնի դէք  
բար Թէն կրի լիք  
օ դուն պի լա նէ  
ճիք օմիւր դիւ պի  
լա տուր ա ու ա

քէ լար նը արի  
վերնա տու ն տա.  
տա էառ լը դա:  
**Ե** առա գլխ մա  
կան տա օ լու մ  
տու ք դար պից ադ.  
մէ դա սանա քի  
քի բիւ պի լա մէ  
նիւմ. ճա նըմ տա  
Թէ նիւմ պի լա ան  
մա կինն է ա քը խ  
լա բլում նը մէ նիւմ  
ա վալ կի սէ նինն

ա թի ա դրն ու չուն.

տա է առ լը դա:

**Գ** օ բու չի պար  
չա սրն մե դա սա  
նա. սա դը շրմ պի  
լա սօ պու մ պի  
լա տա խը լըն կա  
նրմ պի լա. պու գ  
կին խօյ պի դի բին  
ա շրն կա նրմ նրն  
մե նիմ. տա է ապ  
կին ա դրմ նը մե  
նիմ դի մի լիք աիֆ

դարձն տա. տա

Եւո լը դա:

**Գ** Եր կո վու չի եա

բուխ լար նը մե

դա սա նա երբիմ

պի լա. տա երբ

սից պիլ կա նրմ

պի լա. տա պիլ

մա կա նրմ պի լա.

պօ շադ լըխ պա

ղը լա մէն է ապրի

լը կա. խոյ սի բի

Թօ դու շու նտան

տուրք ապա զան  
նրն. ճախ պուքո  
նն կա տի ըա էա  
զրե լը մէն սէնին  
Թէն կրի լի քիննին  
այ նր նա սէ զիք  
լա ըրմ պի լա մէ  
նիմ. տա պար ճա  
կով տա լա ըրմ պի  
լա Թէ նիմ նին.  
տա էառ լը դա:  
**Պ**ար ճա սրն այ օ  
վու ճի պիչ խոյ 40

վաղ ԿՕԿ լա ըր  
մա մէ նիմ սէ նին  
արի խօր խու ննու  
քի տա զըն վաղալ  
պախ մակայ տա  
խու լախ լա ըրմա  
մէ նիմ քի հա վալ  
պի լա ի շիդ մակայ  
էա ման լրի սօլ  
լար նր տա աղլը  
մա մէ նիմ քի սօլ  
լա մա կայ էալ զան  
նր տա էու ըա քը

մա մէ նիմ քի սա  
ղը լա մա կայ եա  
ման լըխ նը. տա  
խօլ լա ըը մա մէ  
նիմ քի խը լըն մա  
կայ դօրա սիզ լիք  
նի. տա այ ախ լա  
ըրմա մէ նիմ քի  
պար մա կայ էկիր  
լիք էօլ լարը նա.  
էօխ սա դու պադ  
դէ բան իշին պու  
լար նըն պօլ մասէ

նին պոյ ըստ խոս  
նա քօ ըստ պար ճա  
տա. տա էառ լը  
**Օ**ՐԹ դիրի քրիս  
տոս օժտն նա  
սօ վառ քու ննու ն  
սէ նին. խայ սիքի  
սայ տրն տու նէա  
տա էան տրո կին  
պօյ ու մա մէ նիմ  
քի Կոյ տու ը կայ  
քիրին ճա նրմ նրն  
մէ նիմ. տա սուրդ

բայ խորյ ա սրն է  
սխմ նին մէ նիմ:

տա ա ըրդ բայ  
էա զը խըն թէ  
նիմ նին մէ նիմ:

տա էան տըր կայ  
էա ուրիս նը պիլ  
մախ լըխ քա սէնի:  
տա էառ լը զա:

**Մ** թա նըն ա խորյ  
լը յի սու ա պիլ  
մա նա ա խորյ էախ  
ըլ լըխ նը սա զըլ

լամա սօյ լամա  
տա խը լըն մա ալ  
նրնա սէ նին հար  
սա հար. տա էա  
ման սա դըշ դան  
սօյ տան տա խը  
լըն մախ դան խո  
ւ դ խար մէ նի-ետ

լը դա:

**Գ** լա վու ջի էախ  
ը լըխ նը էրք լի  
պիյ. խօյ մա կին մէ  
նի էրքինա պօյու մ

նուն մէ նիւս պար  
Տակա. Եօխ սատօյ  
Կօր կու Կ մա նա  
պօլ մա հար վախդ  
Էր քի նա քօ ըս  
սէ նին Էախ շի.  
Էառ լը զա Էառ:

**Փ**առ շահ Կօյ դա  
կի պեր մա նա խան  
լը խրն նը սէ նին.  
խայ սին քի ա դա  
տրն սօ վու ք լու  
լա ըր նա սէ նին.

տա խու վաղ լաղ  
Էու թա քիմ նի մէ  
նիմ. քօ թալ մամա  
Էա պրխ նը տա  
սով մա սէ նի. Էալ  
ղըզ Էառ լը դա:  
**Ա**յ ջօ վու ջի Էա  
ռ աղ քան լա ըրն  
նը. սախ լա կին  
նը շա նը պի լա  
խա ջին նին սէ նին  
ճա նըմ նը տա թէ  
նիմ նի մէ նիմ. ալ

տա մախըն տան  
էա պըխ նըն. սընա  
մախըն տան տէվ  
լարնըն. տա թօղ  
րու սուց աւամ  
լար տան տա պար  
չա թօթխար լըխ  
գան ճան ու թէն  
նին. տա էառ լը:  
**Ք**ախ յա վու ճիպար  
չա սըն քրիստոս.  
տա զըն սէ նին Կօլ  
կա պօլ սուն ուս

դու մա մէ նիմպո  
ւն տուց ու գեջա.  
օլ դուր կան տա  
օվ տա. պար կան  
տա էօլ կա. էուխ  
լա կան տա տա  
դուր կան տա քի  
հէջ սէ ս քան մա  
կայ մէն. էառ լը:  
**Թ** էն կրի քի աջար  
սէն խօ յու ննու  
սէ նին. տա դօլ  
տու րուր սէն

պարչաւ Էառազ  
քան լա ըրն նը սէ  
նին Էառ լը զամա  
խըն պի լա սէնին  
սանա սի մարլար  
մէն պոյ ու մ'նու  
մէնիմ սէն խայ  
ղուր տա հա աիբ  
լա քերաքըն ճա  
նըմ նըն տա թէ  
նիմ նին մէնիմ  
պու ն տան սոնկ  
րա մէն կի լեք քա

տիյ ին. տա էառ:

**Խ**այ դա բու շիպու  
լար կան լար նր խայ  
դար մէ նի. էամ  
ան օվ բան կանըմ  
տան էախ շի օվ  
բան մախ քա. տա  
խա տա ճա նր մա  
մէ նիմ դիդ բով  
լու օլու մքու նո  
ւմ նու. տա խօր  
խու աուն դամո  
ւխ նուն. տա սօ

վաւ քու ն խանդրխ  
նրն սէ նին. քի խա  
յդ քայ մէն էապրխ  
դան տա խը լըն  
կայ մէն ա թու վ  
լու խ նու. տաւա:  
**Չ**օվ թախը օ լու մ  
տու ք լու ք նուն.  
ջօվ թախ լադ էու  
րա քիմ տան մէ  
նիմ ք օջ ման լըխ  
էա շին նէ ճիք պոռ  
նիկ նին. քի էու վ

կայ էա պը խընայոյ  
ու մ նու ն մէ նիս.  
ա վայ նէ քի ջըխ  
քա նըմ տան պու  
րու ն տու նէ առան.  
տա էառ լը դա:  
**Դ**ա ղըշ լա վու ջի  
էառ լը դա մախ  
նը. պա ղըշ լակին  
մա նա դօղ բու  
ի նամ պի լա. տա  
էախ ջի խը լըն  
մախ պի լա. ա թի

Թէ նին տան տա  
խա նրն տան սէ  
նին. ու լուչ լու  
պօ լուք քէլ մախ  
պի լա սա նա. էառ:  
**Ե** ախ շի է դու շի  
պիյ է ախ շի ֆրիշ  
դա կա սի մար լա  
կին ճա նրմ նրմէ  
նիմ դադ լը լըխ  
պի լա ալ կայ տա  
խայ դու սուլ քէ  
ջիք կայ է ա ման

լըխ լա ըրն տան  
պու լար նըն. խայ  
սի լարը քի ԿՕԿ  
դի պի նա տըրլար.  
Էառ լը զա:

**Ե** առ ըխ քօ նու  
քրիս տոս արզա  
նիէդ ճա նըմ նը  
մէ նիմ սօ վու նը  
լու ք պի լա ԿՕԿ  
մա կա. էա ոքիս  
ըն հայ պա դըն  
նըն սէ նիմ ուն

տալ կան գունտա  
տա դրն մակա  
էախ շի ումսա  
պի լա. պօ լա թը  
նա դօղ ըու լար  
նրն. չախ խօրխու  
լու է թին շի թէ  
կա նր նա տիրա  
սէ նին. էառ լը:  
**Ե** առ զու շի դօղ  
րու խա շան թէ  
սան հայ պա դր  
պի լա ա դա նրն.

Է առ զու է դ մա  
կա դի թի լար կա  
տա օ լու լար կա.  
քիթ մա կին է առ  
զու կա խու լու ն  
պի լա սէ նին. եօխ  
տա խու դ խար մէ  
նի մէն կի լիք օթ  
դան. տա ի շի դ  
դիթ մանա սան լ  
ու ն տալ մա խըն  
թօղ լու լար նըն  
404 դ ա կի խան

ը խը նաւ էառ :  
**Գ**արընաւ էառ ը  
ը վու չի պից էառ  
ը դա պար չա ի  
նան կան լար կա  
սա նա մէ նիմ չի  
լարը նա տաւաղ  
լար կա Թանրկան  
լար կա տա դա  
նը մա կան լար կա  
դիրի լար կա տա  
օլու լար կա պա  
ղը լա կին տու շ

ման լարումա մէ  
նիստ տա Կօրալ  
մա կան լար կա  
Կօշադ լը խ խայ  
սի լար լը բի մանա  
ա շը նրբ դր լար  
տա խայ դար ա  
լար նը էա ման  
լը խ լար ըն տան  
բի պար տրո ա լար  
տա մէ նիստ ու ջո  
ւն բի է առ լը դա  
մա խը նա սէ նիս

ար վանի պօլ կայ  
պիգ. Էառ լը դա:  
**Հ**այ պար լը պիյ  
Էօք սուռն խօլդ.  
խա սրն խու լուն  
նուռն սէնին. տա  
դու, կալ լա Էախ  
ըլ լիս քա Էալ  
պար կա նրմ նր  
մէնիմ. քար էէ  
խօս լու խու պի  
լա սու լք աստու  
աճա ճին նին. տա

յովհանն նէս մը կըր  
տիչ նին. տա տ  
ւրբ ստէ փանոս  
նուն ա վալ կի դա  
նը խը նըն. տա ա  
րի ա ու քէ լար  
նըն տա մար փարէ  
լար նըն. տա վար  
դա պէտ լար նըն  
տա մար տի ըոսլար  
նըն. տա սու ըբ  
հայ ըա պէտ լար  
նըն. տա ճրգ նաւ

որ լար նրն. տակու  
սանք լար նրն. տա  
պար չա 404 դա  
կի ա թի լա թրն նրն.  
տա էր տա կի լար  
նրն. տա սա նա  
հայ պադ. տա էր  
նի օք մախ. այլ  
րլ լ մա կան. սու  
րք էր թոր դու թի  
ւն կա մէն կի մէն  
կի լիք. ա մէն.  
Քստտտտտտտտտտ

Իսոյր իսա տը պատկա  
պար մա իւր ա պար  
իսա բող լար նրն:

Գառա դու ճի  
Գսի երնին տա

պօզ նու ն. քատ  
շահր քատ շահ  
լար նրն. տա պից  
ի պից լար նրն. իսայ  
սի քի մէ նի հէ չ  
նէ մա տան է ա  
ու ադ դրն սէ նին  
առ ըա դր նա սի

Հար տա քիւնց իմ  
խաւ նր պի լա սա  
դուն ալ տըն մէ  
նի. խայ սին քիմէն  
Էա պըխ լը արգա  
նի տու կուլ մէն.  
ուն տա մա նէ ա  
դըն պէր մա. տա  
նէ Քի քիւ պի լա  
սա զըշ լա մա. սէ  
նի Էալ զըզ Էալ  
պա ըլլ իր մէն տա  
ա շախ լըխ պի լա

Կոթողի մէն. քի  
շաղա վարդ լըզախ  
քայ սէն խառ լուն  
ուս նա սէ նիւքէ  
րաք սիւ. տա էառ  
լը զան ուս դու  
մա նէ դուր լու  
քի էառ լը զա  
տրն քա նա նաչի  
խա դուն ուս նա  
տա մա րի աւմաք  
դա զէ նաչի ուս  
նա. խայ սի քի պօ

չարդ դրնն դամ դա  
ջի կա տա խաբարի  
ջի կա խաչ ուսնա  
ա սրլ կան:

**Մ**անա խոս տողա  
նէլ պօ լըյ իր մէն  
ա թա շա դա վարդ  
լը է ա պը ի լա  
լըլմ նը մէ նիմ  
խայ սի լա լըն զի  
ք լա սամ տա էա  
չիւր մա կա պօլ  
ման ալ նը նասէ

նին պիյ. պօշադ  
մանա քրիստոս  
վերա հա լի Կօֆ  
Էու բաբ լանտրո  
արմ սե նի սա  
ղը լա կանըմպի  
լա. սօզ լա կանըմ  
պի լա. տա խը  
լըն կա նըմ պիլա  
տա հար դու բլու  
դեբ բան ի շիմ  
պի լա. խայ սի լա  
բը ի ճին տա մէն

չարա սրգ տաւա  
զլի լը ա տամ.  
էազլի խը լըն  
մա պօլ տու մ. սո  
Էջ լու մէն մէն ալ  
նը նա սէ նին. սո  
Էջ լու մէն տա  
մէ նիմ տիր սու  
չու մ ար դրի սը.  
ա նըն ու չու ն խօ  
լը իր մէն սէ նին  
չա դա վա դրն նը.  
խայ սի բի էն տին

Կօզ դանն ա տամ  
Ճրն սը նրն խուդ  
խա թըլ մա խը ու  
ջուն. սէն պիյ դաւ  
խիժ նը էա պըխ ի  
ջին տա պաղլան  
կան նը ճէշ դին  
պօշարդ մանա պիյ  
խմ պօշարդ մանա  
ա տամ սօ վու ճի  
քրիա տոս. քիպէտ  
րոսքա խայ սիչի  
սէ նի դանկ տը պօ

չարդ դրն. սէն սէն  
Էա ա ա դու ջիւմ  
մէ նիւմ տա սադո  
ւն ալ կանն մէ նի.  
պիյ իւմ տա խուդ  
խա բու ջիւմ մէ  
նիւմ. քաւո շա հիւմ  
մէ նիւմ տա թէն  
կրիւմ մէ նիւմ. սէն  
սէն յու մ սամ տա  
ի շանն ջիւմ մէ նիւմ  
պույ բու խի հո  
ջիւմ խու վարդա

դու չիմ տաւ ւն  
վու նտու բու չիմ  
մէ նիմ. իսու վա  
դրմ մէ նիմ սախ  
լո վու չիմ մէ նիմ  
տաւ ա պատ է դու  
չիմ դիր լի քիմ  
մէ նիմ. տաւ սաղ  
լը խրմ մէ նիմ էա  
ուր խր ճա նրմ նրն  
մէ նիմ տաւ պօլու  
չու չիմ մէ նիմ.  
սէ նի էալ պա թոյ իր

մէն տախօլըյեր  
մէն խու վար լար  
մէնի սա դայեր  
մէնի պույ բուխ  
էդ մա նա. սախ  
լամէնի տա օվ  
ուն տուր մէնի  
պեր բայդ մէնի  
տա ֆարահ լար  
մէնի էառ ըխ  
լար տա սա դայդ  
մէնի:

**Մ**նկին մէն օլ կան

Եր Եա զլիս ի շին  
տա զէ բա Եառ  
ադ քա նրն տա  
էդ քա նրն մէն սէ  
նին պից սաղ մա  
կին մէ նի Կօպտան  
զէ բա խու լուն  
մէն սէ նին սադո  
ւն ալ կան. է վէդ  
Եա ման տա արգա  
նի սիւղ տա Եա զլիս  
լու. է վէդ նէ դուր  
լու տա է սամպօլ

սուն էախ շիպօլ  
սուն էա ման հար  
քեչ սե նին մէն  
քիմ կա հա լի խա  
ջի իմ դէք սա  
նա էու կու բուր  
մէն. տա սե ն մէ  
նի սուր սան քիմ  
մէնի եօք սուն  
սար դէք էալ զոչ  
խօր խու լու էա  
նար դա մու խ  
ան տա մէն կի լիք

Օ վու մ տա դ ուր  
մա խորմ պօ լուր  
մէ նիմ է կար սէն  
ուս դու մա պախ  
մա սանք բիմ մէ  
նի Կօր սարւ աւերն  
ու շուն դա նր  
կին մէ նի ար պա  
նի սիւզ նի սանա  
չա խոր ըրց իրմէն  
քլատա էա ման  
քէ ըսք սիւզ տա  
ա ըու վ սուլ մէն

տա է կար թիմո  
ւր տար տա արո  
ւվ սոււղ է սամ.  
պար տրո սէ նին  
խու վա դրն պօ  
լուր սէն մէնի ա  
րըդ մա. է կար  
թի սօ խուրի սամ  
պօ լուր սէն մէ  
նի է ա ուրիս ըադ  
մա. տա է կար թի  
խաս դա է սամ պօ  
լուր սէն մէնի սա

208

դայդ մա. ա է կար  
քի օ լու. բ է սամ  
տա ԿՕ մու լու. բ  
մէն պօ լու. բ սէն  
մէնի օ լու. տան  
դիր կի. Կ մա. Կ է  
րա տա զըն ու. լու  
տու. բ է առ լը. դա  
մա խըն սէ նին  
նէքի մէ նիմ էա  
ման լը խըմ. տա  
զըն ու. լու. տու. բ  
սէ նին դօղ ըու

լու խոււն նէ թի  
մէնիմ գօղ բու  
սուց լու խոււմ  
ար գրիս պօ լուր  
սէն շաղա վարդ  
րն նը գօր կուց  
մա նէ թի մէնի  
շան կայ մէն տա  
տա զըն ար գրիս  
պօ լուր սէն պօ  
շար մա նէ թի  
մէն էա գրիս լը ա  
տամ էա գրիս խը

200

ընկայ մէն. տա  
ա նրն ու չու նա  
մա կին մէ նի շա  
ղա վա դրն տան  
սէ նին պէյ. տա  
նէ խու լախ խոյ  
տա ալ մա կին ալ  
նր նա սէ նին 4 of  
լու խու ն գ օ րա  
սի 4 լի բիւմ նին  
մէ նիւմ. է վէ գ  
4 of լու խու նա  
ք օ րա է առ լըղա

Մախըն նըն սէնին  
Էառ լըղա մանա  
տա էու վուխըն  
կին մա նա Կոբ  
Էա Կըխ լըկա  
այդ բին ճա նը  
մա մէնիմ խուդ  
խաբու շին սէ  
նին մէն մէն-խայ  
սի բի այդ դին բլա  
ման տըր դաաբոլ  
կա նըն էա Կըխ  
լը ա տամ նըն

Է վեդ ար դրիս սր  
ա նրն ու չունդո  
վիյ իր սէն քիխա  
յդ քայ տա դիրիլ  
կայ տա հա լիյո  
ւմ սա պիլա դու  
շուք դի վիմ ուս  
նա ալ նր նա շա  
դա վարդ լը օլդո  
ւր դու չուն նո  
ւն սէ նին խօլլոյ  
իւ մէն Կօր կուկ  
մա. օ չաշ մա խրն

նը սէ նինն մէն չա  
րա սրց է առադ  
քանըն ու սնա.  
տա մէնի քերաք  
սից օղ լուենու  
քէ ըի սալ մա կին  
չա դա վադ լը Գօ  
Կուեն տան սէ նին.  
է վէդ խայ դար  
մէնի պից քէնտի  
նա. տա ք լա մա  
կին էու ըաք լան  
մա ու ս դու մա

222

մէ նիւմ. Էալ պա  
րրբ խօ լար մէն  
սէն տան շաղա  
վադ լը ա Թ աեաւ  
լը դա մա խըն ու  
ջուն սէ նիւմ. ա  
շախ լըխ պի լա  
խօ լըյ իր մէն տա  
ալ զըշ է դիյ իր  
քիքէ դիր կայսէն  
մէնի Էախ շիուչ  
քա տա փօնու քօշ  
Տան լըխ քա. ա

բուժի ինամ կա-  
տա դող բու է  
դար էդ մա խը  
նա պար ճա էա  
զրխ լա բըմ նըն  
մենիմ. տա մեն  
պու է ախ շը լը  
խըն ու չու ն սե  
նին. հայ պադ  
լար մեն սե նիպար  
ջա դիր լի բիմ տա  
մենիմ. պերա սե  
նին տիր է ալ ղըզ

հայ պարտ հա լի  
տա հար քեզ մէն  
կի մէն կի լիք ա  
մէն:

Խօսող իւրա պից թէն  
կրիտան:

Խօսող առ թէն  
կրի նին պից իմտա  
թէն կրիմ յի սուս  
քրիս տոս քի սոյ  
ուլ տուէն իւաց  
ուս դու նա տա  
40 դուր տու նեա

զըխ նը տու նեա  
տան. եազըխ լը  
խու լու ն տա ա  
ղըր եուք լու եա  
զըխ պի լա եու  
կու նուք. խօ լար  
մէն սէն տան պի  
իմ տա թէն կրիմ.  
եառ լը զա մանա  
նէ ջիք քի եառ  
լը զա տըն պու  
դու ն տու նեա  
կա. եօլ տա դօղ

բու դիր լիք թէն  
կրիմ. օ լու մ լու  
էա պրիս պի լա.  
տա տին սից լիք  
իմ պի լա քօ պուն  
տան սալ մա մէ  
նի. Էօխ է սա էառ  
լը դա մա նա պար  
չա դու ը լու էախ  
չը թէն կրի լիք էր  
կան պի լա նէ քի  
տա իւր լըն տըն  
պու տու նէա տա

ԿՕԲ ԴՈՒ ՐԼՈՒ ԴՅ  
ԿՈՒ ՄԼՈՒ ՔՈՒՆ ԱԿԻ  
ԼԱ. ԱՆՆ ԿԻՆ ԿՕԲ ԴՈ  
ԿՐԼՈՒ ԴԻՐ ԿԻԿ ՄԱ  
ԽՐՆՆ ԱԿԻ ԼԱ. ԹՈՒՂ  
ՔԱ ՆՐՆՆ ՆՐ Ա ԹԱ  
ՆՐՆՆ ԽՍՅ ՆՈՒՆ ՄԱՆՆ.  
ՄԱ ԹԷՆ ԱԿ ՄՐՆՆ  
Ա ՐԻ ԿՐՅԱ ՄԱ ՐԻ  
ԱՄ ՄԱՆ:

**Ա**Ն ԿԻՆ ԱԿԱՐ ՃԱ  
ՄԱՆՆ ԱԿ ԴՐՂ ԻԿԱԿԻ  
ԷՈՒ ՐՈՒ ԿԱ ՆՐՆՆՆՐ

պու տու նէ ա տա  
նէ շիք ա տամօղ  
լան լա թը նըն արա  
սընա:

**Ա**ն կին պարջասըն  
տան սէ նին արի  
մը կըր տու թիւ  
նուն նու յոր դա  
նան տա սու թք յով  
ա նէս դան:

**Ա**ն կին պարջանը  
պի լու շի պիչ դո  
ւր լու դուր լու

Էա մանն սօղ լար  
նր. խայ սի քի 40  
դուր տուն ուս  
դու նա ճու հուդ  
պի դիք ճի լար տան  
տա սր նա մախըն  
ճու հուդ պի դիք  
ճի լար նրն :

**Մ**ն կինն իլ կար դրն  
40ր կան պից ճրխա  
րա պե թիլ կանըն  
նր յու դա տան  
տա այս լան կա

նրն նր քա հանա  
յա պետ լար տան:

**Ա**ն կին պար ճա  
տան ալ զը լիպի

դու դու կա նրն  
նր պախ ճա տա:

տա խօլ լա ըրն  
նրն պաղ լան կա

նրն է ա ման քիմ  
սա լար տան:

**Ա**ն կին պար ճա կա  
խու տ ըաղ ը պի

դու ը կա նրն նր

Կայ ի ափա նրն ալ  
նր նա. տա սորով  
իդ քա նրն ան նա  
նրն:

**Ա**ն կին օք քա սախ  
լա մա կան պիյ շաք  
լա ուր կան լարրն  
եռլ պու նա տա  
դարդ խա լա կան  
լա ըրն սա ջրն տան:

**Ա**ն կին քատ շահ  
լար քատ շահը  
իք պի լա պաղլա

կա նրն տա քէ դիր  
կան լա բրն պիղա  
տոս նուն ալ նրնա.

տա ա դաջ լար  
պի լա դօ վուբ ուր  
կան լա բրն. տա  
խա մը լար պի  
լա դօվ կան լարն:

**Ա**ն կին ու նու դո  
ւլ մա կան էա որի  
խը զըլ Ռօն նու  
տա դէ կա նաք դան  
վէնէց նի:

**Ա**նկին ունու դու  
քի եա ման նր պիչ  
օլ աա հադ նրխա  
ջան քի սէ նին ուս  
դու նա քօ դուր  
տուն խաչ նիպար  
ջա սր նրն դիր լի  
քին:

**Ա**նկին պիչ էք լան  
կան պիչ էք լան  
կա նրն նր խաչ  
ուս դու նա տա  
խա տա կան լա

բըն խա տախ պի  
լա այ ախ լա բըն  
նը:

**Ա**ն կին տա ունո  
ւդ մա սու սա կա  
նըն նը տա լէ ղի  
պի լա սիր քախջ  
քանըն նը:

**Ա**ն կին տա ունո  
ւդ մա ա վա պըն  
նը քի այդ դին է  
լի է լի տա խա տա  
տը խա պուրղան

ա թ ա ս ը ն ա է ու Վ  
լ ա թ պ ա շ ի:

**Ա** ն կ ի ն տ ա ու ն ո  
ւ դ մ ա կ ու լ ա թ ջ ի  
թ է յ լ ի խ ա ն ը ն ն ը  
տ ա ա շ ա խ լ ա դ  
ք ա ն ը ն պ ա շ ը ն  
ն ը խ ա չ ու ա դ ու  
ն ա:

**Ա** ն կ ի ն դ ի թ ի տ ա  
մ է ն կ ի լ ի ք 40 մ ո  
վ կ ա ն ը ն ն ը 4 է թ  
է Վ մ ա ն տ ա տ ա

ու չու ն ճի Կու ն  
տա յա թու Թիւ  
նու ն նու . տա  
պար չա տան Կո  
քա ա դրն կանրն  
նր:

**Ա**ն կին ա նր լու  
ջի մէն կի լիք մէն  
էա պրիս լը նրիսայ  
սի քի էա պրիս լը  
լար ու չու ն պու  
խա տար խոյրն  
նր պոյ ու նա քօ

դուր տուռն պար  
չա սր նա էառ լը  
ղօ վու չի պիյ պու  
խա տար խըյ ըն  
նը բար է խօսը  
վիքա ալըյ իր  
մէն քէն տի մա  
տա խօսար մէն սէն  
տան Կօք էառ լը  
ղօ վու չի պիյ էառ  
լը դա մա նա էա  
Կըխ լը կա տապօ  
շար մանա տա

ա թրդ մէն է ա զլի  
լը նը պար չա է ա  
ման լի լա թրմ  
տան տա խու գ  
խար մէ նի սոնով  
տու զ օգ թան  
տա պա զը շ լամա  
նա բատ շահ լի  
էրին նի խայ սի  
քի ար պա նի տու  
կու լ մէն. խօ լար  
մէն սէն տան պի  
շա զա վա դրն նը

բար կուլ զ մէն էա  
զըխ լը կա խար  
շի խայ սի քի էու  
բաբ լան տր ըբ  
մէն սէ նի տա քէ  
թի դու շուբ մէն  
Թող բու էօ լուն  
տան սէ նին խայ  
դար մէն էա զըխ  
լը նը տա պօշար  
մանա նէ շիք խա  
բախ շի կա խայ  
ու ս նա տա դամ

դա չի կա տա ճար  
տա. պի բա սէն սէն  
ա տամ սօ վու չի  
Թէն կրի տա շա  
դա վար լը տա սա  
նա հայ պար մէն  
կի մէն կի լիք ամէն.

*Գ աւ ա ն ու Թ իւ ն*

*Դ ա դ ա ր ջ ա :*

*Տ ր ք ա լ ա թ ի լ ա ղ ա  
բ ու ն ու թ մ է ն ա թ ի*

Էր բոր գ ու Թ իւ ն  
ն ու . տ ա պ ի թ Թ է ն

Կրի լիք նի այլ ռոյ  
մա կան:

**Ի** նա նրո մէն անձա  
կա քի անձալը խը  
է դօվ սուլ սուլ:

**Ի** նա նրո մէն օղո  
լ կա քի դօղ կա  
նը դէր կօվ սուլ  
սուլ:

**Ի** նա նրո մէն արի  
ճան կա անձա  
տան իլ կա ռի քի  
կա նր այ դօվ սուլ

տուր:  
**Ա**Թա պի լա տա  
օ զուլ պի լա հայ  
պատ դա տա պիր

լիք դա:  
**Ի**նա նրո մէն տա  
դա բու նուր մէն  
պիր էր ըոր դու  
Թիւն տան էալ  
ղըզ օ զուլ նու էր  
քի պի լա ա դա  
նրն տա պիյ ան  
մա խը պի լա արի

Ճանն նրն. աշխա  
լան տը պի պիմ  
խուղ զխաբըլմա  
խը մրց ու ջուն.  
էնտի ԿօԿ դան  
աւ է տու մպիլա  
հրէշ դա կապետ  
նրն էու ըաբընա  
ա ըի կոյս մա ըի  
ամ նրն:

**Ա**լ տը թէն. ճանն.  
էա. ա տամ դ ու կալ  
էա պրիս դան պաշ

խա դօղ տու դու  
կա լիք պի լա թէն  
կրի տա ա տամ.  
է չի դար պիյ ադ  
դան պիր լան տը  
այ ը ը ը մա կան  
պիր լան մախ պի  
լա . սօ գու թէն  
կրի նին ա տամ  
պօլ տու տա ա  
տամ թէն կրի  
պօլ տու . պու զը  
լ մախ սրգ պիր

լան մատն պի լաքիր  
տի օրենք քա քի  
ա լար նր քիմ լար  
քի օրենք դի պի  
նա է տի լար սա  
դուն ալ կայ եա  
զրխդան:

**Մ**ու նար լան տը  
օրենք քա քօրա  
քի սու նար լան  
մա կան եու րա  
քը մըզ նր պի զիմ  
արրդ քայ եա զրխ

դան: և մայ

**Մ**ը կրթ տեկ պօլ  
տու յոր դ ա նան  
տա նե չեք ատամ.  
տա յու վար դր պա  
ժին տու շ մա նրն  
նե չեք թէն կրի:

**Խ**աչ լան տը ճու  
հու դ լար տան  
նե չեք ատամ  
տա խու դ խարտը  
ատամ միլա դրն  
նե չեք թէն կրի:

**Դ**Օ մուլտու գեր  
Ել ման տանե չիք  
ա տամ տա դուր  
տու օ լու տաննե  
չիք Թէն կրի:

**Ա** զըն տը հայպադ  
պի լա 404 քատա  
օլ դուր տու օնկ  
Էանը նա ադանըն  
պի իք լիք դա: քէ  
մախ դըր օլ քէն  
տի հայ պա դը պի  
լա ա Թա նըն տա

ա ըի ճան նրն է առ  
դու էդ մա կա օ լու  
լար կա տա դի ըի  
լար կա: քի ա նրն  
օ լու մ սու պ խան  
լը խը նա հեջ դու  
կան մախ լըխ եօխ  
դուր:

**Խայ** դիք մէն մէն  
էա պրխ լա ըրմ ու  
ջու ն խայ սին այ  
դիյ իմ էա խայ սին  
պի լի նիյ իմ. պէրա

նէ ու շու պար տա  
նէ խը ըր զը քրիս  
դան լի ք էր կաար  
նա դ ու կալ պօլ  
միցիր մէն . ճա նըմ  
նը տա թէ նիմնի  
էա պրիս պիլախա  
րամ զու լա դր  
մէն . օ լար գու նո  
ւմ նու սա զը շ լա  
միցիր մէն . տա թէն  
կրի նին խօրխու  
լու էառ զու սու ն

է սի մա քէ դիրմի  
իր մէն. մէ նիս ու  
լու էա պրիս լարրմ  
նր ու նու դուբօզ  
կա նրն պի ճի էա  
պրիս լա զրն սա զը  
լաբ մէն:

Վայ մա նա:

Վայ մա նա:

Վայ մէն գօք էա պրի  
լը կա. քի նէ ճու  
վաբ պէր սար մէն  
Թէն կրի նին խօր

խու լու էառ դու  
սու նա տա հալի  
ուս սանբ Թէն  
կրի կա տա ա նրն  
էդ օվ սու Կ ըա  
դա վա դունա այդր  
մէն մէ նիս էաման  
էա Կրիս լա ըրմ  
նր պու սուրբ էր  
խօվ նուն ի շինա  
Թէն կրի նին ալնր  
նա տա սուրբ աս  
սու ած ա ծիննին

տա պար չա աբի  
լար նրն. Կօս դա  
կի լար նրն. տա  
էր տա կի լար նրն.  
տա մէ նիմ խօս  
տո վան ա թամ  
նրն այ նր նա պար  
չաէ ա զլի լարում  
նր այ դար մէն.  
խայ սին քի խր լը  
նրք մէն ճա նրմ  
Թէ նիմ պի լա. տա  
պար չա սա զըշ

լա ըրում պի լա. տա  
պարտա եղ թան  
լա ըրում պի լա. երբ  
լի ու երբ սից պի  
կա ըմ պի լա տա  
պի լա մա կա նրմ  
պի լա. թ ու ն տա  
պու պե ճառ է կար  
ով տա պոլ կան  
տա. է կար ետա  
էու ըու կա տա.  
է կար էու իս լա  
կան տա. է կար

ոյ ատս պոյ կանտա.  
Եա պրես լուսն  
պէշ սեպիք լիք  
իմ պիլա. ալ դր  
դուր լուսն  
իշիմ պիլա օնէ  
իւ կով տամ պի  
լա. ուր էուք ալդ  
միւ պէշ պօղուն  
լա լուսն պիլա.  
**Մ**ալ լուսն կրի կա.  
**Ե**ա պրես լուսն պօղ  
լա լուսն պիլա. դա

265

մա շա պա խորք օղ  
կա զար նրն սու  
րա դր նա. սու խ  
լա նրք մէն ի կիդ  
օղ լան կա. օղ կա  
նրն դիր լի բինա.  
Կօ Կու մ պի լա բօ  
րու բ է սիմ պի  
լա սու խ լա նրք  
մէն. սու մ է բ  
Կօ Կ է ա Կը խը  
պար պար շա նը  
խը լը նրք մէն:

ՄԷ զա թէն կրի կա-  
Ե ա պրի լը մէն խու  
լախ լա ըրմ պի լա-  
Թէն կրի նին պույ  
րու խուսն ի շիդ  
մա է ըի նիք մէն.  
Էօխ է սա խու  
լախ խոյ ուք մէն.  
դիյ իշ նիզ սօզ  
լը նը Է ա ման օ  
կու դնու. բամ  
պամ էդ մախ նը.  
Տը խա ըա պերմախ

նր. էր կասից կանոս  
ճի լար նր. էա ման  
սոց լար նր. տա  
նէ քի խու լախ  
էա ցը խը պար  
պար չա նր խը լը  
նրբ մէն:

**Մ**էղա թէն կրի կա:  
**Ե**ա ցըխ լը մէն աղ  
ցը մու դի լիմ պի  
լա. պօշ սոց լար  
նր սոց լաբ մէն.  
էալ դան նր այ

դիւ մէն. Բան պաս  
 Է դիւ մէն. սօքո  
 ւք մէն. Խար զաք  
 մէն. Է ըիք լաք մէն.  
 քու քու ըու էամ  
 ան այ դիւ մէնար  
 դիւ սր քու լուք  
 օք կա լար նր քու  
 տու ըուք մէն. ա  
 գահ էիք մէն ագ  
 ահ Էիք մէն. պօշ  
 կա լա ճի լար պի  
 լա. սաղ քիքիւ լե

լար նր էա ման սա

ըը քա քէ դիր  
իւ մէն տանէ քի

ա ըը րւ դիլ էա

զը իը պար պար

չա նր իը լը նր

մէն:

**Մ**է զա թէն կրի կա:

**Ե**ա զրիս լը մէն եու

րա քիմ պիլա էա

ման սա ըը քէ դի

մէն իդ լիք քա պո

նիկ լը իս քա օղու

լուխ քա տա մահ  
լիք քա զըր կելի  
մախ քա էու րա  
քիմ պի լա գէք սախ  
լաք մէն ուր մա  
կա խա նադ մա կա  
օլ տու ր մա կա տա  
Թէն կրի նին խօր  
խու լու է առ զու  
սուն է սի մա քել  
դիր միյ իր մէն:

**Մ**է զա Թէն կրի կա:

**Խ**օլ լա րըմ պի լա

Էա զլուս լը մէն. ար  
դրիս ալըբ էք սիք  
պերիւ մէն. ալըբ  
Էա շի թիւ մէն. քի  
շինին քինա խըյ  
իւ մէն. սա տաղա  
պեր միցիւ մէն. ալ  
տաբ մէն զլըր կէ  
է դիւ մէն. ու ըո  
ւք մէն. խանաղըբ  
մէն Էա զլուս տա  
ույադ էր կա խօլ  
ու զա դըբ մէն.

նէ խա տար պօլու  
մէն ճան սրչ լըխ  
տին սիգլէք է գ մա  
է դիւ մէն. օլ խա  
տար ճանը մա խը  
իւ մէն. քի պիւ պօ  
ղու նու մ նու սաղ  
տա է ա զըխ սրչ  
Թէն կրի կա սախ  
լա մի իր մէն:

**Մ** զա Թէն կրի կա:  
**Ե** ա զըխ լը մէն այ  
ախ լա ըրմ պի լա

Է ու խօս վու մա դու  
կալ պօլ միյ իր մէն.  
սաղ մո սու մա  
էր դա կի ալ զըշ  
քա. դուշ ալ զըշը  
նա դու մ հայ պա  
զը նա. տա պէ չա  
կի ալ զըշ քախաս  
դա լար նը սօր մա.  
տա պըն տան տա  
կի լար նը պար միյ  
իւր մէն. խա թի պ  
լար նը օ վու մա

դրն տրո մի իրմէն.  
Էա լան աչ լար նը  
սի տիր մի իրմէն.  
աչ լար նը սու սա  
մի լար նը է տի  
րիւ ի շիր մի իրմէն  
սա պար չա թէն  
կրի էօլ լա թրն  
տան էր թախ լա  
նրք մէն. դի իշ սիւ  
էր կա պա թրք մէն.  
սա նէ թի այ ախ  
Էա զը իսր պար

պար չանը իւր լը  
նրբ մէն:

**Մ**ընա անթա կատա  
օ ղուկ կա տա ա  
րի ճան կա պիտ  
թէն կրի լէք քա:

**Մ**ընա սուրբ աս  
տու ա ծ ա ծ փն կա:

**Մ**ընա սուրբ տա  
հայ պար լը քրիս  
տոս նու ն խա չի  
նա:

**Մ**ընա սուրբ աւէ

տարանն կա:

**ՄԷ** զա սուրբ առ  
աքել լար կատա  
մարգա թէ լար կա:

**ՄԷ** զա սուրբ էրիս  
ով կա:

**ՄԷ** զա սուրբ էրիս  
ով նուն է տի ա  
րի լի քի նա:

**ՄԷ** զա քրիս տոսնո  
ւն ա թի հայ պատ  
լը թէ նի նա տա  
ա թի խա նը նա:

**ՄԷ** զա սուրբ մէռոն  
կա:

**ՄԷ** զա սուրբ ափա  
զանկա:

**ՄԷ** զա ԿօԿ դա կի  
Թօ խուս դասֆր  
իշ դա լար կա. առա  
հրէշ դա իա պէտ  
լարկա:

**ՄԷ** զա սուրբ լու  
սաւ որ իչ քա է ա  
ռիս լը տի նի նա  
տա Կօ նու դօ րա

արնա: ար 1

**Մ**էղա սուրբ հայ  
րապետ լար կա:

**Մ**էղա սուրբ ճրչ  
նաւ որ լար կա:

**Մ**էղա սուրբ կու  
սանք լար կա:

**Մ**էղա սուրբ Կի  
նաւ որ լար կա:

**Մ**էղա սուրբ նա  
հատակ լար կա:

**Մ**էղա էա Կրիստոս  
լար կա տա էա Կրիստոս

ըլ լարկա:

**Մ**է դա խարոզ լարկա  
տա ի կիոզ լարկա:

**Մ**է դա պարջա օվ  
տա կի լա ըր մա:

**Մ**է դա մէ նիմ պա  
հա պան Քրիշ դա  
մա:

**Է**տ տառն ի մա

դու ալ ըր շեր թու մ

պամաներ նա ծր նո

ւնդ բու նու ալդ

բին:

Ինչպէս թէ նկրի

սի պար չա սը

նրն սէ նին ա թի  
Թող մա խըն պիլա  
այ դօվ սուլ շոք  
սուլն խօյդ խասըն  
մէնէ ա պրիս լը նրն.  
խօյդ խա սը ա շը  
րա սուրբ կոյս ա  
նան նրն տա էր  
ղը կան լա թըն պու  
սէ նին ա թի օ վու  
նա. պաղը լա մէն

Էա զրիս լը կա աշըն  
կա նրմ նր մէ նիմ.  
Խայսիքի պի զիմ  
ու չուն թէն նիքի  
տին. յոր դա նան  
տա մը կըր տելպօլ  
տուն. դու կալ լի  
քին պի լա դու կալ  
լա տրն. տաերուս  
նա ատամ քիպիք  
Էու ոու տուն թէն  
կրի լիքին պի լա  
Էառ լը դա տրն տա

Հաղա վարդ լանտրն  
պի պիմ ուս դու  
մուկ կա. Էստ  
քի է դու չի պի  
պօ շար մէն ար  
կա նի սիկ կա մէ  
նիմ Էա պրիս լա  
րրմ նր տա սա  
նա հայ պար մէն  
կի մէն կի լիք ա  
մէն:

Գու ալ զըշ նր տրն  
գասս գու նու պիք:

*Խառն խառն աշխարհ*

*լա ա թի խառն նրն.*

տա պաղ տան ճե  
շի կա նրն. խօլար  
մէն սէն տան պիյ  
սախ լա պիւ ճիտո  
ւշ ման տան. տա  
սօ նով սուլ օթ  
դան տա էառ լը  
ղա պիւկա:

*Պու ալ զը նր խըր*

*խայ օս քու նու այդ:*

*Էյ ա թի խըրիս իկ*

իդ խայ պիքի խըյ  
նալ տը նըզ պիզ  
էազըխ լը լար ու  
չուն տա ժաւք ա  
նըն ի ջի նա. Բար  
է խօս պօ լու նուզ  
պիզ էազըխ լը լար  
ու չուն. քի շաղա  
վադ լան կայ խօր  
խու լու Կուն տա  
էր ղը կան լար կա  
պիր օ ղուր տան  
տա մէն Կօք էազըխ

ընըն ուս նա:

Մուրբ լու սաւ որիչ

գուճու այդ:

Ե առ ըն լա դ ու ջի

աւԹա տա մախ դօվ

լու եօք սուճն պու

սօզ լար պի լախօ

լդ խա մըգնը պի

զիմ. տա խօլ կին

Թէն կրի տանն պիզ

էա զըխ լը լար ու

ջուճն. թի պուզկայ

պի զիմ խօլ էա զօ

վոս ճուզ նու տա  
պօշարդ քայ պիւ  
կա:

Ձու պուխու բուշ  
քան Կու նու այդ:

Պիւ տախուսի տա  
բա ճիւլ դըշ լիւի  
Կան խաբիւ լար պի  
լա. տա սգ լանլար  
պի լա սար նա տը  
լար տա սգ լու լար  
խորխու ք սէս քան  
տը լար էան կի է

Հաբ ուսնա յղոր  
տուն. խօ լար պիւ  
սէն տան պիւ էառ  
լը դա պիւ կա պիւ  
Հաղա վար լանրբ.  
խայ սիքի պու ա  
րի ու լու քունկա  
Եր ղը լը պիւ:

Աւ լու պիւ չայնա Կո  
ւն այդ:

Օր լու տա տու ա  
Թա կա Թէն քի վեր  
նա տուն տա օլդո

II

Էր տուն. խուլ լա  
րուն նրն այսին լա  
րուն աշխա լրեսպի  
լա եու վ տուն. խո  
լար. պիզ սեն տան  
պի գիմ էա պրես  
լա լոր մրզ նր սուրդ  
քին պիզ տան. էախ  
ջի էդու ջի պիյտա  
սենին տիր հայպադ  
մեն կի մեն կի լիք  
ա մեն:

Ուրու այ նա գուն

պու ալ զըշնը այդ:  
Ես ալ զըզ Թօղկան  
օ զուլ տա սօզ քի  
խըյ ին նը պիւկ եա  
պրիս լը լար ու ջուն  
40 դուր տու նայօ  
ըջ սուկ ա պատ  
էդ պիւկ նի պիւյ սօ  
նով սուկ օթ դան.  
Եալ պար մա խը պի  
լա ա նան նըն սե  
նին:

Աւլու շաբադ քուն:

252

*Թիամաշա լուտա հայ*

*պատ լուտա պու և*

րի ու լու գու նտա

պիյի մրչ նրն տա

ու լու սա զը շրն տա

խօ լար պիւ սէն

տան պիյ պօշադ

էա գրիս լա թը մրչ

կա պի պիմ տաան

մակայ սէն խօթ

խու լու գու նտա:

*Պայ թամ պու նու:*

*Էի դու բտու նօլ*

ու տանն արն տրր  
ղա լա տրն է շիք  
լա բրն դա մու խ  
նուն. ա զատ էդ  
դին ճան լար նրքի  
ա թա մր զ տանուպի  
րի ան տա է տի լար.  
խօ լար պիզ սէն  
պիյ էառ լը դա պիզ  
կա. տա պա դըշ  
լա պիզ կա ու լու  
շունն ա թի լար նրն  
տա դուր դուր պիզ

նի դօղրու լար պի

լա:

Աւետու մարնու:

Ի Բեկար նոր գար

բիւն նին ալ տրն սող

լրի ֆարահ լիք պի

լա. Ի շիդ դին խօր

խու լու ա վազնը

քի պից յի սու սսէն

տանն օդ լաջ թօղ

սար. սէ նի խօ լար

պից էար պարմախ

պի լա տա էաջ պի

լա բար է խօս պօղ  
սէ նին օղ լուստան  
քի ա ըրդ քայ պիւ  
նի էա զրիս լա ըր մրդ  
տան:

*Էամ բար ճոամ քու  
նուս*

*Քի քօղ դան էր  
կա էն տին թէ նին նի  
ու լա զին մտամ  
լար կա տա էա նա  
քի ա թա հայ պա  
դր պի լա 404 քա*

աղըն տըն օլ Ռէն  
պի լա իւայ սի քի  
տինն ա ռաքէլ լար  
կա սի մար լաբ պաշ  
լատըն սէ նին դի  
րի ճա նըն նը պիզ  
կա տա պա ղըշ լա  
էախ շի էդ ու չի  
պիյ ու չ մախ նը օ  
լու մ սուկ տա սա  
նա հայ պաղ մէն  
կի մէն կի լիք ա մէն:

Մ վեադ քա Կ ու ն ու:

Ի ԿՕԿ ԴԱՆԵՐԿԱ

ԷՆՄԻՆ ՄՈՎ ԱՐԻՃԱՆՆ

ՆՐ ՎԷՐ ՆՈՎ ՄՈՎ ՆՄՈՎ

ԱՐԻ ԱՌԱՔԷԼ լար

ՆՐՆ ՈՒՍՆՈՎ ԷԿԵՐ

ՄԻՆ ՄՈՎ ԽԱՅ ԴՈՒ

ԼԱ ՐՐՆ Ա լար ՆՐՆ

ՃԷԶ ԴԻՆ ՄՈՎ ՈՒՄ

ԿԱԶ ԽՐԶ ԿԻ ԼԱ

ԿՕՐ ԿԱՅԿ ԴԻՆ ԽՕ

ԼԱՐ ԿԻԿ ՍԷՆ ՄՈՎ

ԷՈՒ ԼՐ ԴՕ ՎՈՒ ՃԻ

ԿԻԿ Ա ԿԱՄ ԷԿ ԿԻԿ



մէ նիմ սօ վուք լու  
օղ լու մ. տա աշա  
կերտ լար սէ սբան  
տը լար ու լու դիդ  
րա մախ պի լա տա  
էր ու ս նա դու շրու  
լար ու լու դան պի  
լա դան լան տը լար.  
խաջան գօրտ ու  
լար քիէ ա ու ըխլան  
տը պիյ իմ պէրպից  
կա տա ճան է ա ո  
ըխ լըխըն խայ սի

լա ըն ճիւղ պու ու  
լու բու ն տա էր զը

լու պիւ:

զու ալ զը նը աա  
տաւ աւ ճա ճիւ տա

պիւ:

Մա տաւ աւ ն տա ճիւ

Թօ զու բաւ ճի բրիս  
տաւ նու կոյս զատա

արչ տա ա նա սը

խաւ դ խա բու ճի

նին: թի դէ ճ թի թիւ

տին սղ լու ն խա

դրնա է առ ընդ ընդ  
նրն է օղարի կի ու  
լու առ նա պօլբար  
է խօս խօր խու  
լու պու ն տա քի  
ի շիդ քայ պիպեախ  
շի ճու վաբ տա  
ար վա նի պօլ կայ  
պիպ ալ զԷ լի ա  
վապ կա:

Մուրբ խաչ վե քայ

ճան:

Է յ մուրբ նր շան

Թէն կրի նի էօք սո  
ւն տուն այ դօվ  
սուկ էա ուրխ պի  
լա էա ուրխ լանտրն  
դիօր լիքինա ա տ  
ամօղ լան լա ըր  
նրն սա պաբ պօլ  
կանն սա տաղ կա  
հիօ լու նուն դո  
ւր դուկ կանն է վէդ  
սանա պիյ պիյ ան  
տը ու լու պաշխըշ  
պի լա սէ նի դաճ

լա տը քէ կանքուն  
նու պէլ կիրգ գիսե  
նի. էլ ճի քէն սինա  
այդ գի տա քիմար  
քի խաչ քա ինան  
տը լար ԿՕԿ դա  
կի խան լըխ քաար  
կանի պօլ տու լար.  
շա դա վար լը պիլ  
բար է. խօս պօլ պիլ  
էա պլիս լը լար ու  
չուն. խա ճան քի  
ԿՕԿ դա կի պլի լը

Արարի արարի արար  
Օվ վարար դա շա  
դա վարար լը պոխայ  
սիբի խաջի նաու  
դրու եր նի օքրի  
պիպ

*Հրեշտակապետութիւն*  
*Նաւ պոգ:*

*Թ* Էն սիպ եր զը նը  
Քրիշ դալար նըն  
տա դիյ զով սու պ  
պ զը լիյ իր սիպ  
պիյ ին Տայ պար

Նրն տօսաք լա ըր ա  
տամ ճրն սր նրն  
Բր ճրն ցա լար օլո  
Լ՛կա տա դիր լիք  
բա տախ լա վու ճի  
սից ու լու ա լար  
նր տա Թէն կրի  
տանն խօրիս բան լար  
նր ճա խը ըրը պից  
սից կա ա վա պը  
պի լա խօրդ խա  
նրն տա եալ պար  
Տա խը պի լա բու ա

դու ն մանկ պի լա  
բար է ի սա պա լա  
նու վ պի ի նա հայ  
պատ նրն ու լա պո  
ւն դու դ քան լար  
ու ջու ն տա մէն եա  
վրի լը ու ջու ն:

*Պարտա պետրոս գ ու  
նու այդ:*

*Սա պի լար է յա  
մրց նրն պաշ լրի  
լար տա պառ ա սը  
ա թի էր ղը նրն ալ*

տընըզ սիզ կա ա  
դալ կան հայ պատ  
նը ճէ՛ մատնը  
տա պատ լա մատ  
նը աջ մատնը տա  
էաբ մատնը օլ դո  
ւր դու ջու նա հայ  
պատ նըն օլ դուր  
մատնը. Բար էէ խոս  
պօ լու նուզ դի  
դօզ սուզ Թէն կրի  
կա թի սատ լա կայ  
ճա նը մըզ նը պի

Կիմ սր նա մախ լըխ  
դան տա սո նովա

ԼԿ օթ դան:

Սուրբ ստե փանոս

գու նու այդ:

Ե՛յ ու լու դան լըխ

տա խըյ նալ կան

սուրբ ստե բանոս

քի ա դրն տըր դաճ

պու բուն քի դա

նըխ տա սար կաւ

ազ պաշ խը շըն

ճան նը դըյ օվ սուկ

Եօք սուսն կին. խորյ  
ընը նա սէնին քօլ  
նուսն պի լա պար  
կան թէն կրի լիք  
նի պօլ սուսն քօր  
կան քարէ խօս  
պօլ թէն կրի կա  
պի պիմ ու ջուսն ետ  
ղու քու նուսն ամէն  
կիմէն կի լիք ամէն:

Քրիստոս պատարագ

Եւրդա:

Քրիստոս խուր

պան պօլ կան ու  
լա շի նիյիր արա  
մրց տա պի պիւն ա  
լի լու իա:

**Թ** է նին ջէն տինին  
պերիյ իր պիւ կա  
էէ մախ ջա տա  
ա թի իա նրն ջէն  
տինին էաղ տրո  
տր պիւ կա ալի  
լու իա:

**Ն** ու վու իս լա նր  
նրց պիւ կա տա

ալը նրոյ էա ուրխ  
նր. աշա նրոյ տա  
քօ րուսկ Կէրադադ  
ը տրո պիւն. ալելու:

**Մ** Լ ՂԸԶ լա նրոյ պիւն  
նիսոսկ լար ալելու:

**Մ** Լ ՂԸԶ լա նրոյ ա  
նր պիւն իք դա կի  
լար ալելու իա:

**Մ** Լ ՂԸԶ լա նրոյ ա  
նր Քրիշ դա լա ըր  
տա պար ճա խու  
վարդը լա ըր ա նրն:

Մ. զաւելք է կեացի տան  
տան կրաս

**Բ**ոյում մեծիմ սէ  
նին խօ լու նառա

տըր հար վախդ տա

արի խաջի նա սէ

նին ում սա նրք մէն

404 դակի քատ

շահ. քօք լու խուն

արի լարուն նրն սէ

նին քար է խօսդու

դուք մէն սանա

էօխ սա սախ լա

օղ տանն տա ա թի  
խա ճին պի լա է մին  
լիք դա:

**Ե** ալ պա ըրյ ի սպար  
ջանը դու դու ճի  
Թէն կրի նի. քի է  
պեր կայ է մին ֆր  
իշ դա սրն քի գէ  
լիք սախ լա կայ պիզ  
նի խօր խու սուն  
տան գէ ճանը նաէվ  
լարընըն մու շ խու  
լու խու ն տան պա

դայ սրբ սախ լա  
ճախ պի լա ճա նր  
մրց նր տա թէ նի  
մրց նր պի պիւմ.  
չախ դու կալ լի  
քի նա տիրաւ էլ  
լա ըր մրց նրն պի  
պիւմ. պար ճա նր դու  
դու չի պիչ թէ ն  
կրի մրց պի պիւմ.  
դիր կից. կայ տա  
էառ լը դա կայ  
Պիչ թէ ն կրի մրց

պիպիմ սէն սախ  
լա պիպ նիւ է մին  
լիք պիլա պու գէ  
չա նը տա հար ժա  
խո ա թի խոր խո  
չն պիլա սէ նիւն  
պիւ բայ դիւ սախ  
լա է սիմրի նը տա  
Քիքի թի մրի նը պի  
պիմ նեդ ուր լու  
թի հար ժախո սէն  
տան օդ լաչ Կօպա  
Կիւ Կիւ պիպ սիւր

Տախ լա բըն տան  
տուչ ման նըն տա  
սանա տուե կայպիզ  
այ դըչ նը տան հայ  
պարտ նը ա դա կա  
տուե զուչ կա տա  
ա թի ճան կա հա  
լի տա հարս վախոդ  
մէն կի մէն կի լիք  
ա մէն:

**Է** միչ Քրիչ դակա  
սիմար լա ճա նը  
մուչ նը պի պիմպի

ի խու վատ լը լար  
նըն. բի գե լիբ սախ  
լակայ պիզ նի մո  
Է խու Լ սու Կ Կո  
Է ն սու Կ ու գե չա  
ոյ ախ լը խը մը Կ  
տա դընչ լը խը  
մը Կ տա պի պիս.  
Կէ րա սէն սէն էա  
ու ա դու չի սի էա  
ուրիս նըն. տա դոխ  
դա դու չի սի գե  
չա նըն. նա հա լի

ի

265

Խօս լոյ իր պիզ սէն  
տանն պիչ Թէնկրի  
մրզ պի գիւմ դրնց  
լը խըն պէ չանըն  
է մին լիք պի լա պէ  
ջիւմա կա տա էէ  
րիչ մա էր դա կի  
խու լու խ քա էէր  
նի օք մա կա տա  
հայ պար լա մա կա  
պար չա տանն ա թի  
էր ըոր դ ու Թիւն  
նու հա լի տա հար

վախոյ տա մէնկիմէն  
կի լիք ա մէն:

Խօլթ խաւար քստ  
կամանընա:

Պի Թէնկրիմէնկի

լիք է դու ճիպար  
չաւառադր լկան  
լարնը. եու կուէն  
կրմէն սա նա քիար  
կանի էդ դին մէնի  
պու կա ման կատկի.  
պու դուն սախլա  
մա պօ շար խօլթար

մէն էա զը խ լա ըրմ  
նը մէ նիւմ. խայ սի  
լա ըրն պու կու նկի  
քու ն նու սօզ պի  
լա սա զը ըմ պի լա  
տա խը լը ն տըմ է  
սա. տա ա ըր զը  
մէ նի պար ջա դուր  
լու ճան նըն տա  
Թէն նին տա քի ըն  
տան. պէր մա նա պու  
պէ ջա նը է մին լիք  
պի լա տա սօ վու նջ

լուք պիլատոս Կէ  
ջիրմա շիրուրո  
Կէ Եա դաճակ է  
րիմտան ա դրննր  
սէ նին սուրբ պար  
չա դիր լի քինտա  
Կուն լա ըրմ նրն  
մէ նիմ հայ պար  
լակայ մէն տաճա  
նրմ նրն մէ նիմ  
նին տա տու շման  
լարրն խայ սիլա  
ըր մէ նի պասրյ իր

Էն կայ մէն տա խու  
դու կայ մէն էան  
կըշ տա էա մփն  
հա վաա լը սա զըշ  
լար տան տա. խայ  
սի լարը մէնի սով  
ու բու նա Ռէննին  
տա տու նեա նըն  
մուր տար լը խընա  
դար դը իր լար. զէ  
րասէ նին տիր բատ  
շահ լըխ խու վադ  
տա հայ պարդ ադա

բան լարը նա. տա  
եռ ըռ զ քայ տու  
նեա նը դող ըռ  
լու խ դա. տա քօ  
նու լու քու ն տա  
եռ ըռ քը նըն քեն  
տի նին. պաղը  
լա տա պեր մանա  
բայ ա խը լըն տան  
սէ նին. տա քերի  
էդ մա կին մէնի  
խուլ լարըն տան  
սէ նին. պէրա մէն

օղ լուս տա խոս  
լուս մէն սէ նին.

• քի ջիէս լի խամտա  
աճամի անլամսի  
քա. էառ դու լա  
րուն նր տա իշ լա  
րուն նր սէ նին. անրն  
ու չուն խո լար մէն  
է պէր քէն տին  
պիլիք դա կի սա  
րայ ին տան. տա  
ալ դռ լի օլ դուր  
դու չուն տան սէ

նին քի մէ նիմ պի  
լա պօլ կայ մէ նիմ  
պի լա է մ կան կայ  
մէ նի օվրադ քայ  
քի մէն պիլ կայ մէն  
նէ տանա պիլ անց  
լի տիր տա էդ քայ  
մէն ակրա օլ պի  
լի պար չանր տա  
օլ մէնի այ իի պար  
չա իշ լա ըրմտա  
էու ըու դուր տա  
խու վա դր պի լա

բէն տի նին 40 զա  
դրո տա խա ճան  
օլ պօլ սա մէ նիմ  
պի լա պար ճա իշ  
լարբմ մէ նիմ պի  
անց լի պօ լու ր  
Թէն կրի լի բի նա  
սէ նին ա մէն:

Տարեգրութիւն

Յոսէփ Բաբոյան  
Երևան 1880

270

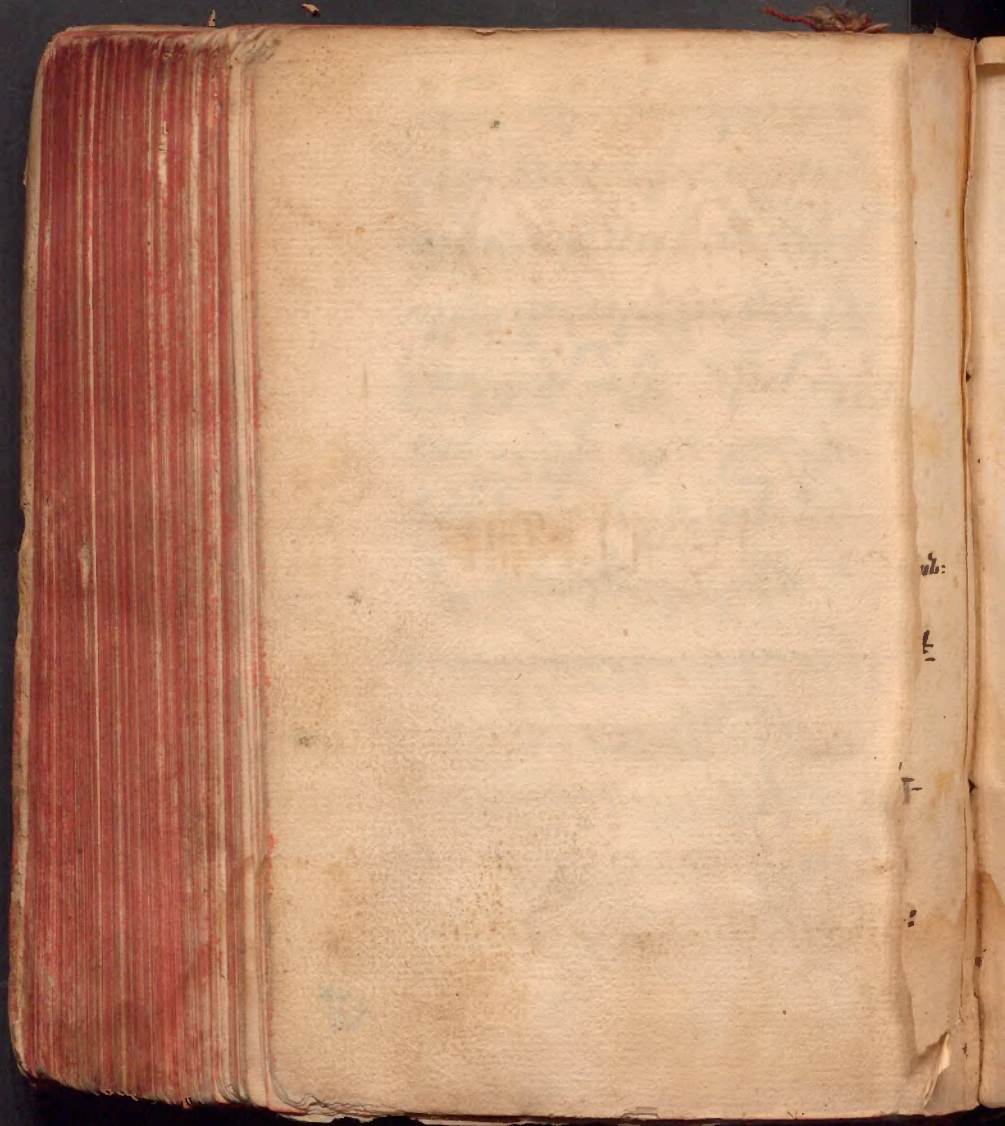

**Բ**իրայն՝ մահան օխշառի  
նա առ Գեորգիան  
բորա՛ Թան եղառու զնան  
պիտեք լեք դա:

**Տ**ալըն օգտան նեքի  
դուրամ մահաբը պատը  
մահան արի լեք բարնըն:

**Ս**անլի ակժական էքի:

**Ո**ւչմախ դըն լեքի:

**Բ**իւլեք աղաք օղոմ  
ապուխնուն:

**Օ**Թլու խըլըչ պիլա  
չօվրալանեկան:

Կ ելեք դուք ահա  
առան խուլանձան  
կան տա քօղա  
լանկան :

Դ ընչ ըստ պիւ  
առ թիճանն ի  
վուխանկան տա  
արուլլանին : ||

Դ ուր մատիւ պիւ  
օ Ղուհուն Թօղ  
րուլանկան : տա չա  
դերլանկան . էալ լը  
Թօղկանն ահա նրն

տա սանա Բիրժի  
օտնը օղոլ սանա  
Թօղմատըն պիլա  
տա պի էառաւ  
մատը պիլա :

Բիրժան մահան ա  
ր տա լուխունտա  
կատարչ տա  
էառաւ տա  
արչ արուլ լուխուն  
կա այոլու չի տա  
բարեխօս :

Թօսուն խօսիլաւ

ՆԵՐ ԱՊԸ ԳՈՒՍԴՈՒՆ  
ՏԻՍԻՆՆԵՐԸ ԱՊԸ  
ԱՆՆԻ ԳԱԲՈՒԿՅԱՆԻԿԱ:

**Ս**ՈՆԵԿԻՆ ԱՊԸ ԱՊԸ  
ՂԵՂՆԱՅ ԳՈՒՆՈՒՆՆԵՐԸ  
ԱԲԻՐԼԱՊ ԲԻՆ ԱՍԳՈՒՄ  
ՆՈՒ ԱՆՆԻՄ ԿԱԼԱՂ  
ԿԻ ՈՒՐՈՒՄ ԿՈՒՆՈՒՆ  
ԷՐԵՐԱՄՏԻՆՆԵՐԸ ԳՈՒՆՆԵՐԸ  
ԷՐԵՐԱՄՏԻՆՆԵՐԸ  
ԿՈՒՆՈՒՆ:

**Օ**ՐԱՆԸ ԱԲԻՐԼԱՊ ԲԻՆ  
ԱՆՆԻ ԷՐԵՐԱՄՏԻՆՆԵՐԸ