Թիւ 9 Բ. Տարի Գրիչներ Սեպտեմբեր 1896

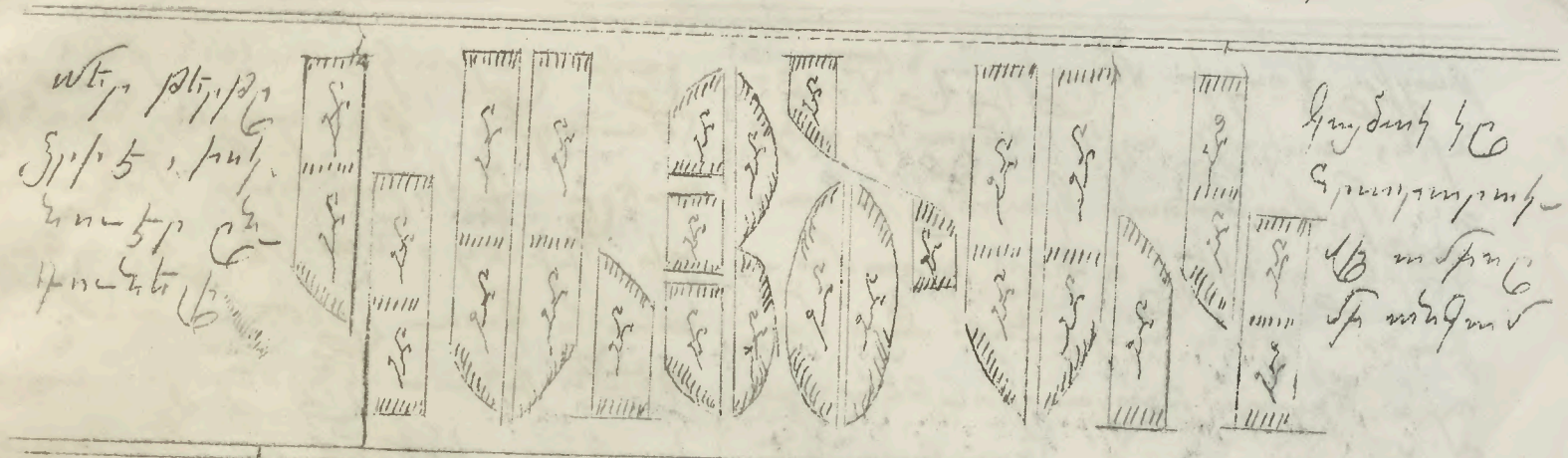

# ՀԱՅԿԱԿԱՆ ԱԶԳԱՅՐՆ

Հասցէ To the Jakir and Paintor 184 P. O. Box Lynn Mass. U. S. America

## Բովանդակութիւն

1. Հայ եւ Ֆէնիք
2. Քաղաքագիտ Եաստակներ
3. (Ալբ. անուանագրք) Հոմանուանները
4. Բեռ Տ. Փարիզ
5. Թարգմանութիւն թերթերէն

---

### Անկեան Ֆէնիք ազգ իսկ Տիրոտեանց Տիրոջ

Աստուածային երկու դարերէ ի յետ Հրաշալի Ազգասէր Հրամանով Տէր Հաւատարիմներ անհրաժեշտ պրաստանարարներ Բարձրագոյնին Բաղդոյ ճշդեր Հրամանք, դարերէ Քանանացիներու Տիրապետական անարգութեան Ազգ. երկնքի Լուսոյ վրայ ազգ գրաւած կար ամէն ազգութեան

Ցանկալի ժողովուրդներու Հայրենասէր "ազգայնութիւն" ալ կամ ոչ։

Հանուամբ ազգանունեան Դիպ Հնարքներ ցանց, բանկանկնաւոր շամերի պատմութիւն։ Բաղդատիւնները օր աւելի աստիճանաբար շարժանները կորուստ թե դրամատանց և պրժանքի ցնորական Տիրն ունար աշխարհ ազգաներ խլեր օրհնաց Հարանքնեան Տարի ազգերէն Քաղաքն Օգնութեան ցեղ կուսակցութեան այն ազգութեան Հոսար կը ազգ գրեն ցեղերին յարար աստիճանաբարեալ Տիրոջն Տէրին դիմեն Հայոց-Ֆէնիքներուն Տիրոջն Հայ։

Օգնողներուն ուր ունի

Գիրք Ի. առաջին

Գրեցեալ

Մարտի. 1896

[illegible]

[illegible] (սխալ) [illegible]

[illegible] ... [illegible]

[illegible]

[illegible]

[

[illegible]

[illegible]

[illegible]

## Համառոտ տեղեկություններ

Սենեկեն և Վարիկոր

Դաղստան-Թիֆլիս վարչական ճանապարհի Գելեյան գիմազրանցին մոտ գտնվող Հրազդան գետի ձախ ափին գտնվող գյուղերում հիմնել են գրասենյակներ, որոնց մեջ ընդունվում են բոլոր հիվանդները, ինչպես նաև ամբուլատորիկներ։

Ի Ստեփանակերտ

պարտադիրներ-թեմեն մեջ մեր մոտ ուսուցիչներ Հասան խան Ալիևը, Գեյ Հասան Ալիևը, Ալի Ալիևը, Ալի Ալիևը, Ալի

Գրական Թերթ Հանդես

Գրական Թերթ Հանդես

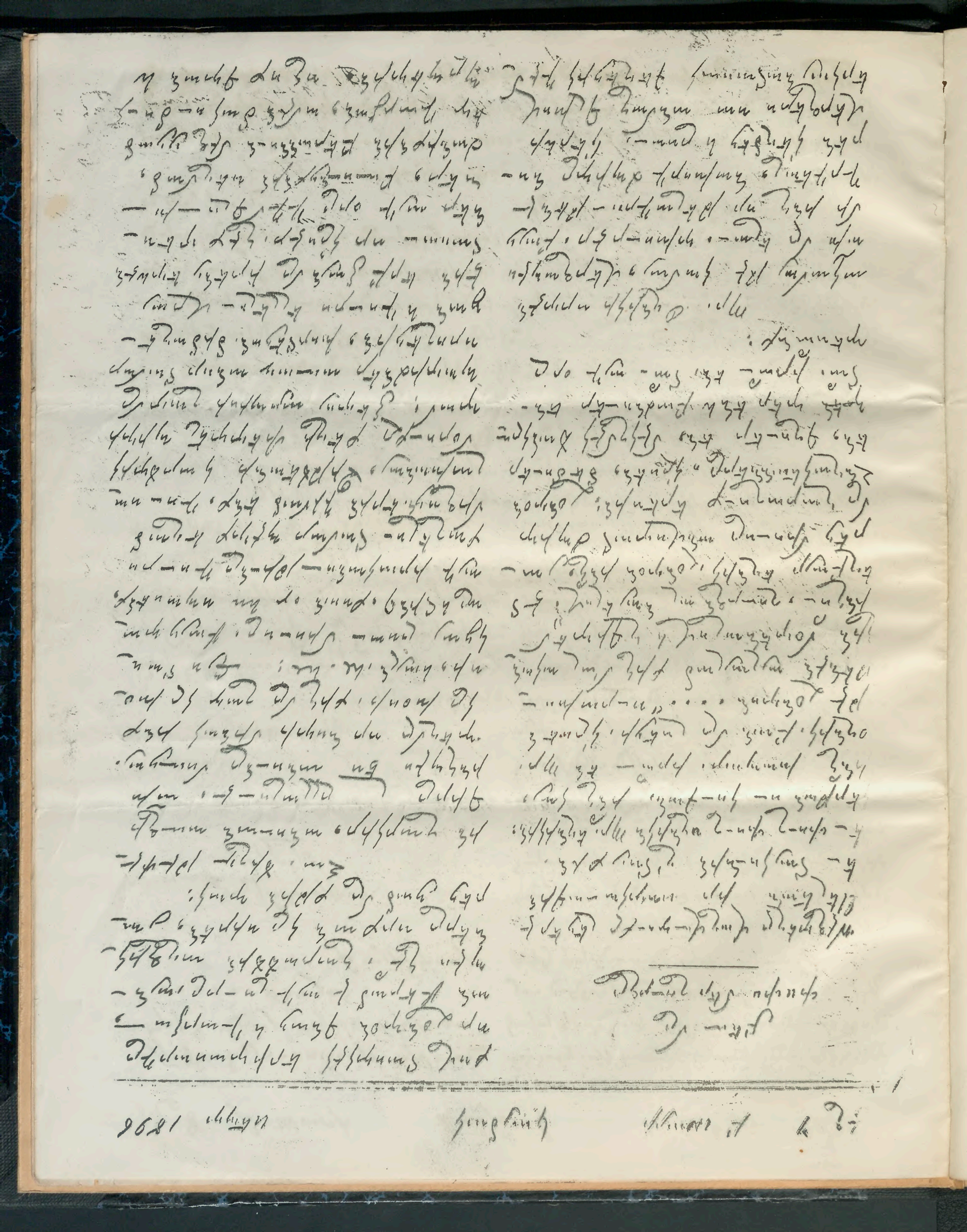

Գրիգոր Գ Լուսաւորչի

Գրիգոր Գ Լուսաւորչի

Գրիգոր Գ Լուսաւորչի

Գրիգոր Գ Լուսաւորչի

Գրիգոր Գ Լուսաւորչի

Գրիգոր Գ Լուսաւորչի

Գրիգոր Գ Լուսաւորչի

Գրիգոր Գ Լուսաւորչի

Գրիգոր Գ Լուսաւորչի

Գրիգոր Գ Լուսաւորչի

Գրիգոր Գ Լուսաւորչի

Գրիգոր Գ Լուսաւորչի