ՀԻՐՈՇԱԿ

„ՀԱՅ ՅԵՂԱՓՈԽԱԿ, ԳԱՇՆԱԿՑՈՒԹԵԱՆ“ ՕՐԳԱՆ

ՊԵՏՈ

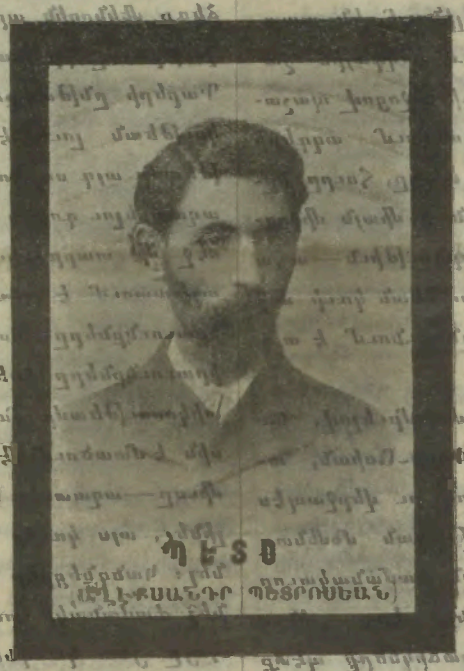

ՊԵՏՈ
(ՄԻՔԱՅԵԼ ԱՍԱՆԴՐ ՊԵՏՐՈՍԵԱՆ)

Հեռապիրը մեզ վաղուց էք գուժել մեր անմոռաց ընկերոջ ՊԵՏՈՅ ահռելի խորը հանդարտական լուրը։ Եթէկար մանանակ մեզ չէիր, Դատարանաբար, Լաւագոյն մեզ զոհ հանդիսանալ նոյնքան ինքդ զոհ դարձար։ Ինչպէս ամենքս գիտենք, Պետոն 1890 թ. ուղիղ կանգնեց զարթոնքի ասպարէզում, պայծառ ոգեւորութեամբ։ Ինչպէս մեր ընկերները, նա ոգեւորուեցաւ յեղափոխական գաղափարներով, նոր դարի նոր գաղափարներով։ Ինչպէս մեր ընկերները, նա ոգեւորուեցաւ ազգային

ՎԱՀԱՆ ՏԵՐՅԱՆԻ ԱՌԱՋԻՆ ԳՐԱԿԱՆՈՒԹՅԱՆ ՀԱՄԱՐ

Ամսոր (Հոկտ. 31-ին), առաջադրամ 1 մ. դր.

Ամենայն հաստատությունք, որոնք ազգային գրականության մեջ կամ ընդհանրապես գրականության մեջ ինչ-որ դերեր խաղացած են, ունեցած են իրենց հիմնադիրները, ստեղծողները, հոգեշնչողները։ Հայ գրականությունը ունեցավ Գրիգոր Նարեկացի, Ֆրանսիան՝ Ֆրանսուա Վիյոն, Ռուսաստանը՝ Պուշկին, Գերմանիան՝ Գյոթե։ Ամենայն հաստատություն, ինչպես ասվեցավ, ունի հիմնադիրներ, ունի ստեղծողներ, ունի հոգեշնչողներ

Ինչպես մեր հարգելի ընթերցողները գիտեն, Գարեղինի Ազգային գրադարանը հիմնադրվեց 1913 թվականին։ Գրադարանի հիմնադիրներն էին Գարեղին Նժդեհի ընտանիքը, Գարեղինի Ազգային խորհուրդը և Գարեղինի Ազգային դպրոցի ուսուցչական խումբը։ Գրադարանի հիմնադրման նպատակն էր ոչ միայն գրքեր հավաքագրել, այլև դարձնել մի կենտրոն, որտեղ գարեղինցիներ սերունդները կարող էին հանդիպել, զրուցել և ուսումնասիրել։ Գրադարանի առաջին տնօրեն նշանակվեց Գարեգին Ալեքսանյանը, որ մինչև կյանքի վերջին օրերը նվիրվեց գրքերի հավաքագրմանը։

Գրադարանի գրքերի ցանկերը կազմվեցին հայերեն, ռուսերեն, ֆրանսերեն և գերմաներեն լեզուներով։ Ցանկերում գրված է, որ գրքերի մեծ մասը նվիրատվություն է։ Գրադարանի գրքերի մեծ մասը նվիրել է Գարեղինի բնակիչ Գրիգոր Գրիգորյանը, որ ապրում էր Գարեղինի Գրիգորյան թաղամասում։ Գրիգորյանը գրքերի հետ նվիրել է նաև գրադարանի շենքը։ Գրադարանի գրքերի ցանկերում գրված է, որ գրքերի մեծ մասը նվիրատվություն է։ Գրադարանի գրքերի մեծ մասը նվիրել է Գարեղինի բնակիչ Գրիգոր Գրիգորյանը, որ ապրում էր Գարեղինի Գրիգորյան թաղամասում։ Գրիգորյանը գրքերի հետ նվիրել է նաև գրադարանի շենքը։

Գրադարանի գրքերի ցանկերը կազմվեցին հայերեն, ռուսերեն, ֆրանսերեն և գերմաներեն լեզուներով։ Ցանկերում գրված է, որ գրքերի մեծ մասը նվիրատվություն է։ Գրադարանի գրքերի մեծ մասը նվիրել է Գարեղինի բնակիչ Գրիգոր Գրիգորյանը, որ ապրում էր Գարեղինի Գրիգորյան թաղամասում։ Գրիգորյանը գրքերի հետ նվիրել է նաև գրադարանի շենքը։

ԳԱՐԵՂԻՆԻ ՀԱՅԿԱԿԱՆ ԳՐԱԴԱՐԱՆ

3/ օգոստոս 96 թ.

Գարեղինի Ազգային գրադարանի գրքերի ցանկերում գրված է, որ գրքերի մեծ մասը նվիրատվություն է։ Գրադարանի գրքերի մեծ մասը նվիրել է Գարեղինի բնակիչ Գրիգոր Գրիգորյանը, որ ապրում էր Գարեղինի Գրիգորյան թաղամասում։ Գրիգորյանը գրքերի հետ նվիրել է նաև գրադարանի շենքը։ Գրադարանի գրքերի ցանկերը կազմվեցին հայերեն, ռուսերեն, ֆրանսերեն և գերմաներեն լեզուներով։ Ցանկերում գրված է, որ գրքերի մեծ մասը նվիրատվություն է։ Գրադարանի գրքերի մեծ մասը նվիրել է Գարեղինի բնակիչ Գրիգոր Գրիգորյանը, որ ապրում էր Գարեղինի Գրիգորյան թաղամասում։ Գրիգորյանը գրքերի հետ նվիրել է նաև գրադարանի շենքը։

ԳԱՐԵՂԻՆԻ ՀԱՅԿԱԿԱՆ ԳՐԱԴԱՐԱՆ

10/ 22 օգոստոս 96 թ.

Գարեղինի Ազգային գրադարանի գրքերի ցանկերում գրված է, որ գրքերի մեծ մասը նվիրատվություն է։ Գրադարանի գրքերի մեծ մասը նվիրել է Գարեղինի բնակիչ Գրիգոր Գրիգորյանը, որ ապրում էր Գարեղինի Գրիգորյան թաղամասում։ Գրիգորյանը գրքերի հետ նվիրել է նաև գրադարանի շենքը։ Գրադարանի գրքերի ցանկերը կազմվեցին հայերեն, ռուսերեն, ֆրանսերեն և գերմաներեն լեզուներով։ Ցանկերում գրված է, որ գրքերի մեծ մասը նվիրատվություն է։ Գրադարանի գրքերի մեծ մասը նվիրել է Գարեղինի բնակիչ Գրիգոր Գրիգորյանը, որ ապրում էր Գարեղինի Գրիգորյան թաղամասում։ Գրիգորյանը գրքերի հետ նվիրել է նաև գրադարանի շենքը։

[illegible] Հայաստանի [illegible] Հանրապետության [illegible] Հանրապետության [illegible] Հանրապետության

[illegible]

[illegible] Հայ ազգագրագետ Գ. Ալիշանի «Հայ հին դրամներ» գրքի 1-ին հատորի 1-ին մասի 1-ին գլխի 1-ին գրքի 1-ին գրքի 1-ին գրք

Հարավային Լեռնաշխարհի հնագիտական հետազոտությունների ամենանշանավոր դեմքերից մեկը՝ Հարություն Սարգսյանը, 1910-ին արդեն հանրահռչակ գիտնական էր։ Նրա հետազոտությունները Տարոնի, Սասունի, Մոկսի, Խոյի, Սալմաստի, Ուրմիայի ավազանների հնագիտական հուշարձանների մասին հոդվածներն ամսագրերում ու թերթերում հրատարակվելով՝ գրավել էին գիտնականի համբավը։ Նրան ուսանողներ ու հետազոտողներ էին գալիս Եվրոպայի տարբեր երկրներից։ Նրա գրասենյակը Գերմանիայի Գիսսեն քաղաքի հնագիտական ինստիտուտի գրասենյակն էր։ Գիսսենի հնագիտական ինստիտուտի տնօրեն պրոֆեսոր Ֆրիդրիխ Ֆոն դեր Գրաֆը (Friedrich von der Graf) Սարգսյանին հրավիրել էր ինստիտուտի գրադարանավարի պաշտոնի։ Գրադարանավարի աշխատանքը հեշտ չէր։ Գրադարանը հարուստ էր, գրքերի թիվը հասնում էր 150 հազարի։ Գրքերը դասավորված չէին։ Գրադարանավարի գրասենյակը գտնվում էր նկուղում։ Գրքերը դրված էին ամենուր՝ սանդուղքի տակ, նկուղի անկյուններում, ինչպես նաև գրասենյակի հատակին։ Գրքերի մեծ մասը գերմաներեն չէր։ Դրանք հիմնականում ֆրանսերեն, անգլերեն, իտալերեն, ռուսերեն գրքեր էին։ Գրքերի մեծ մասը հնագիտական թեմաներով գրքեր էին։ Գրքերի ընդհանուր թիվը հասնում էր 200 000-ի։ Գրքերի մեծ մասը գրադարանավարի գրասենյակում գտնվող գրքերի ցուցակագրումն էր։ Գրքերի ցուցակագրումը հեշտ գործ չէր։ Գրքերի մեծ մասը գերմաներեն չէ