ԼՈՒՍԱՆԿԱՐՆԵՐ
ՏԱԽՏԱԿՆԵՐ
ՑԱՆԿԵՐ

15—819

ՀԱՎԱՀ
ԻՋԵՎԱՆԻ ՇՐՋԱՆ
ԳԱՏՄԱ-ՀՆԱԳԻՏԱԿԱՆ
ՔԱՐՏԵԶ

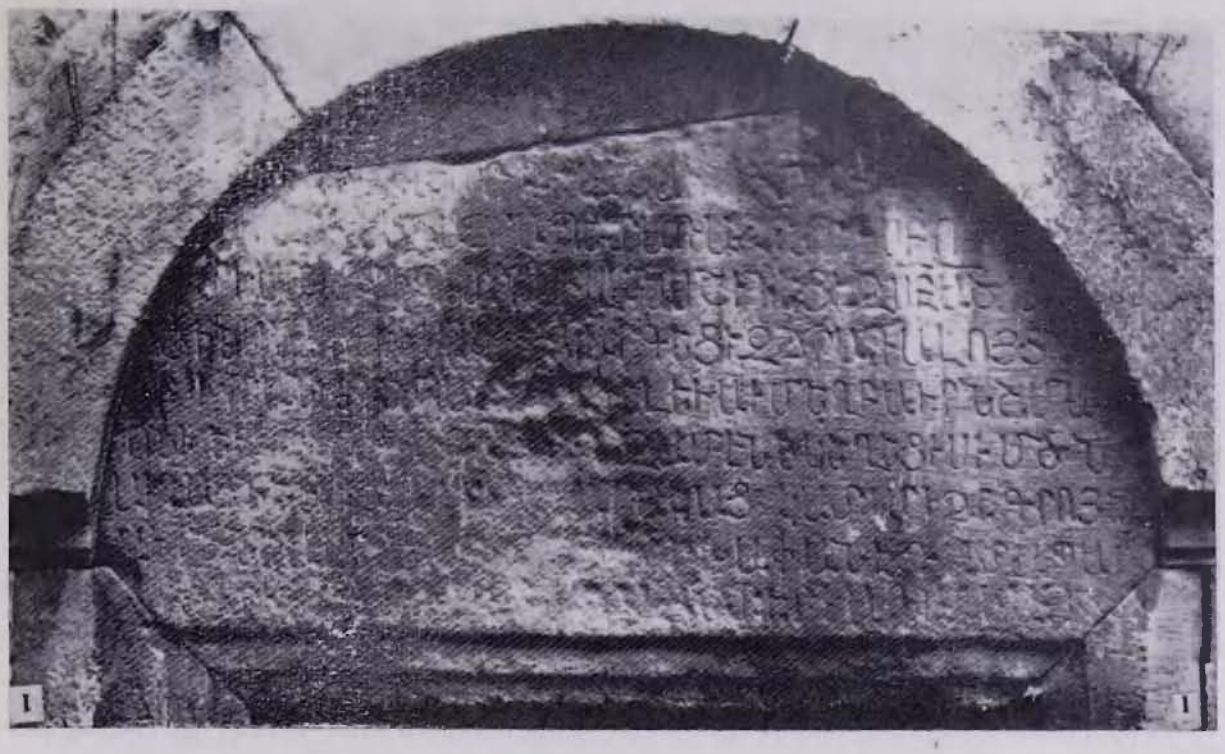

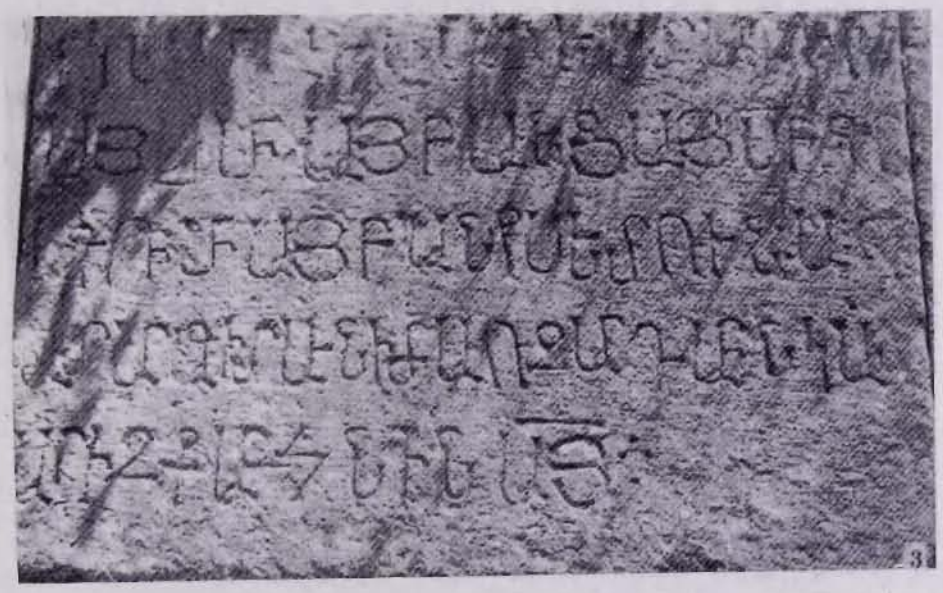

ՏԱԽՏԱԿ 4

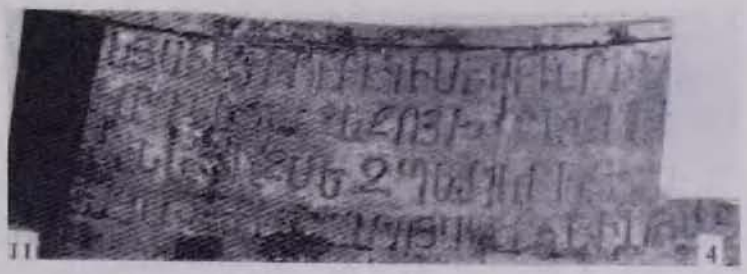

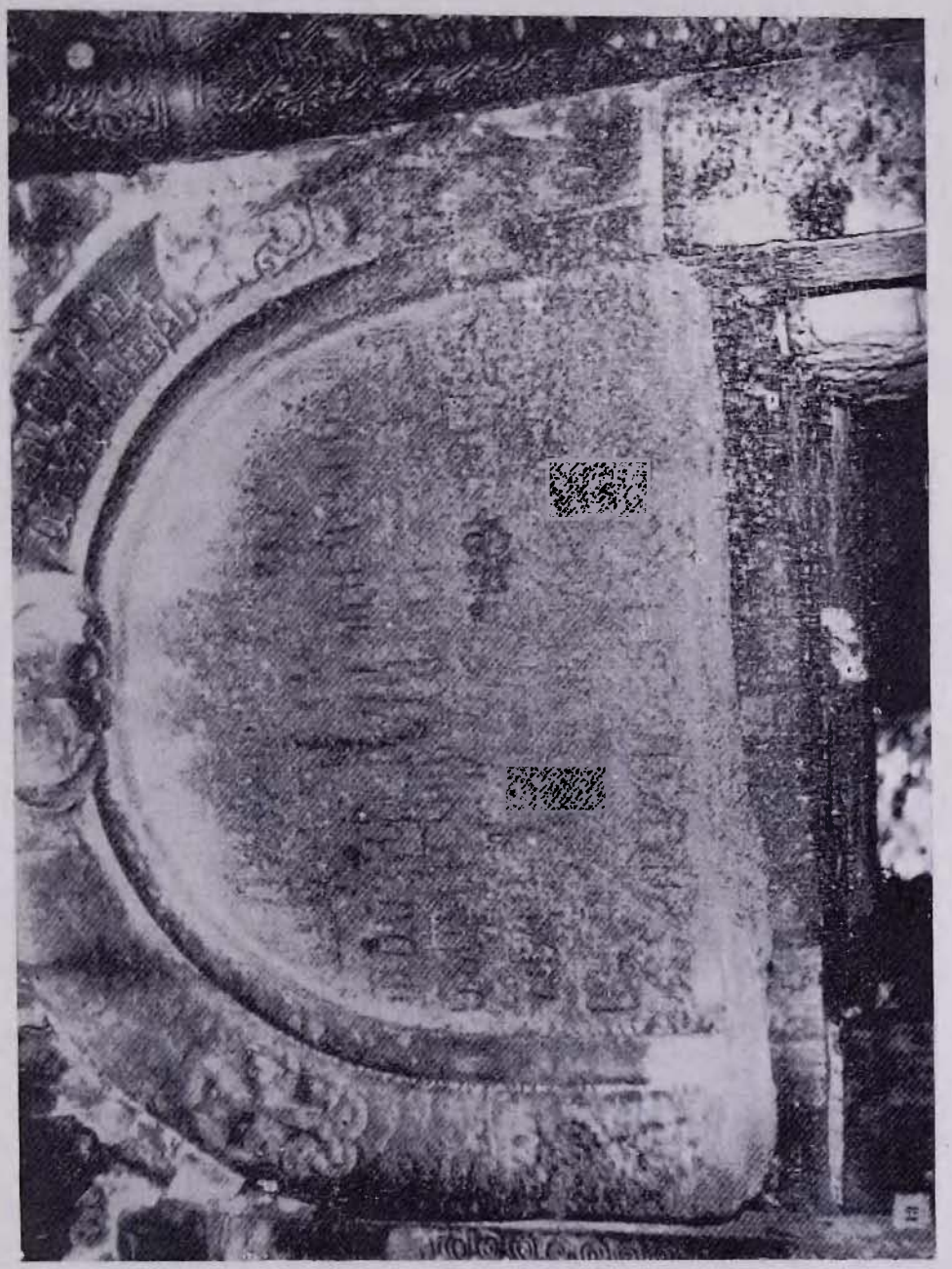

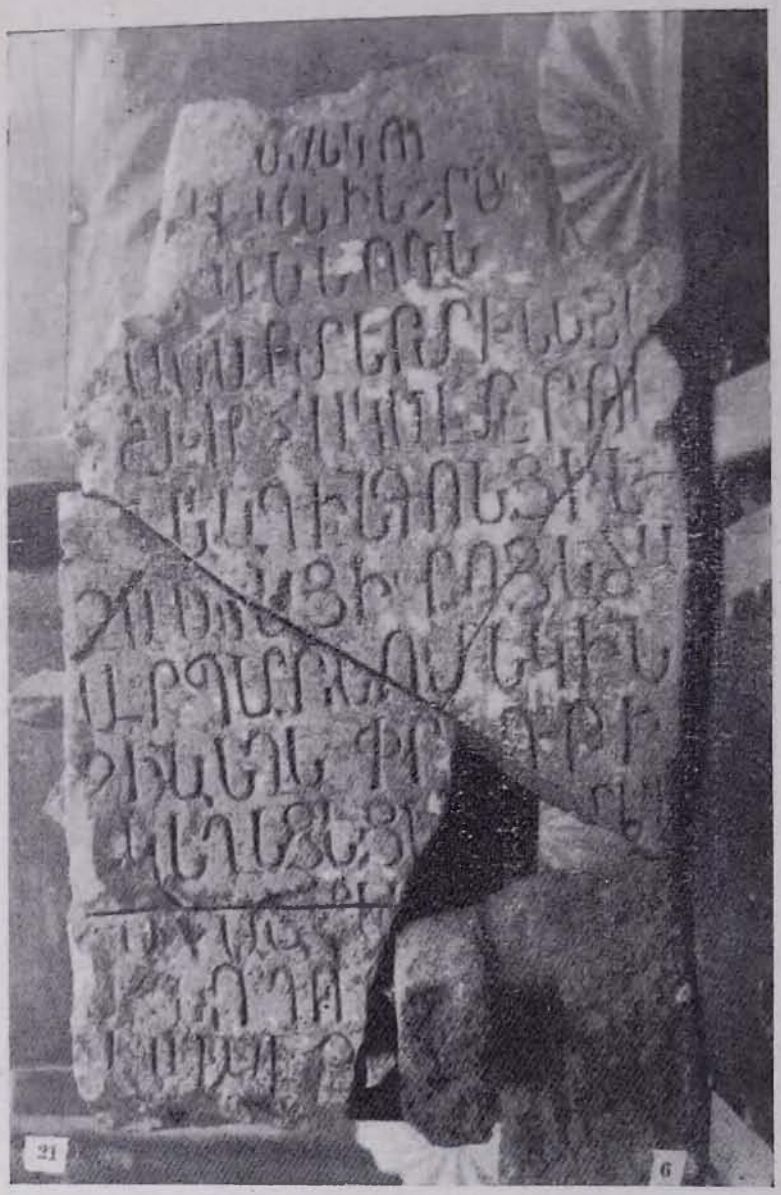

ՀԱՂԱՐԾՆԻ ՎԱՆՔ. Հուշարձանախմբի տեսքը հյուսիս-արևմուտքից (ԺԱ—ԺԳ դդ.)

ՀԱՂԱՐԾՆԻ ՎԱՆՔ. Գավթի արևմտյան ճակատը (ԺԳ դ.)

ՆՈՐ ԳԵՏԻԿԻ ՎԱՆՔ. Հուշարձանախմբի տեսքը հյուսիս-արևելքից (ԺԲ—ԺԴ դդ.)

ՀԱՂԱՐԾՆԻ ՎԱՆՔ. Սեղանատունը (1248 թ.) և մյուս հուշարձանները արևմուտքից

ՏԱԽՏԱԿ Ի:

30,38,39,40,44

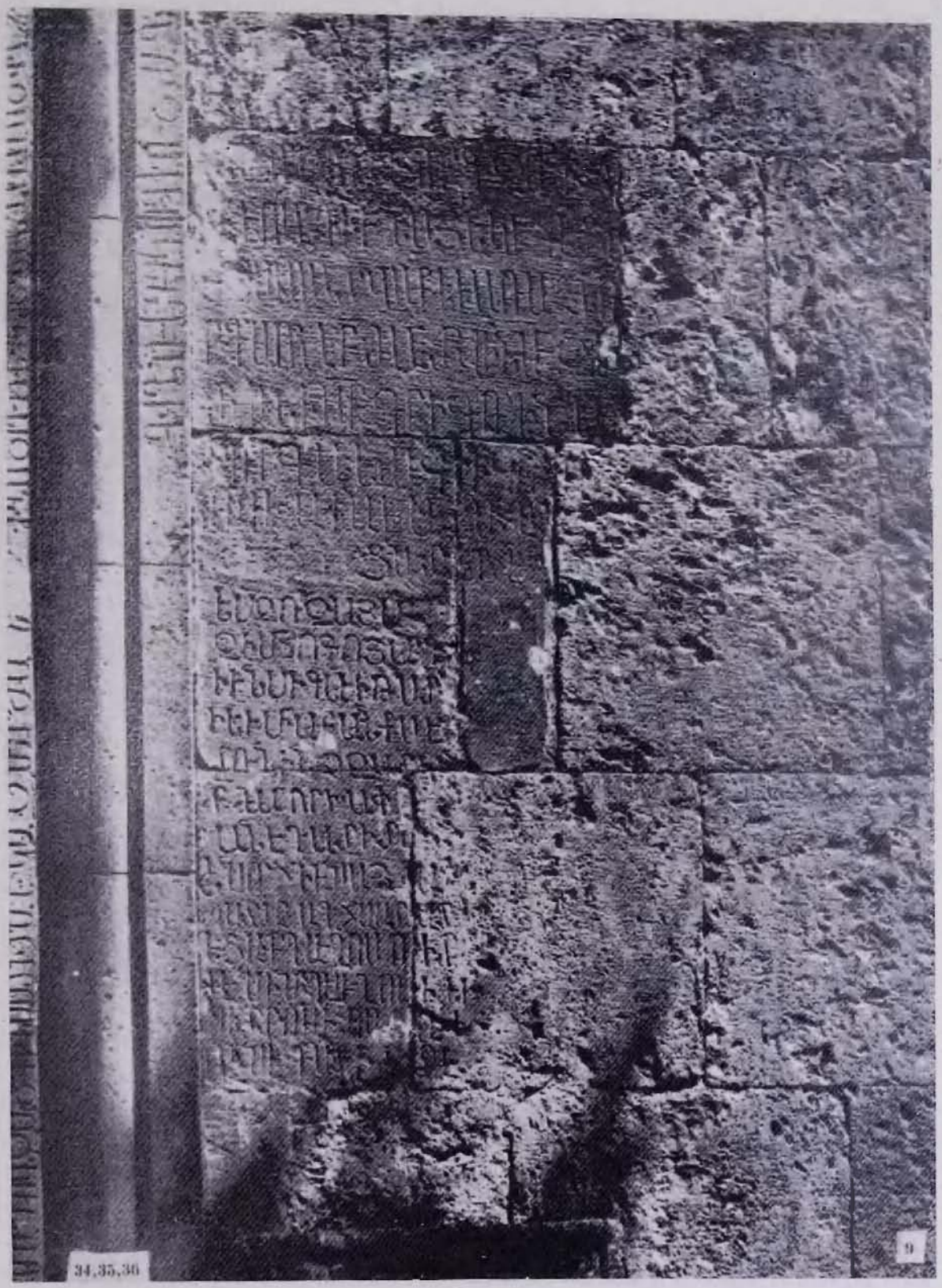

34,35,36

9

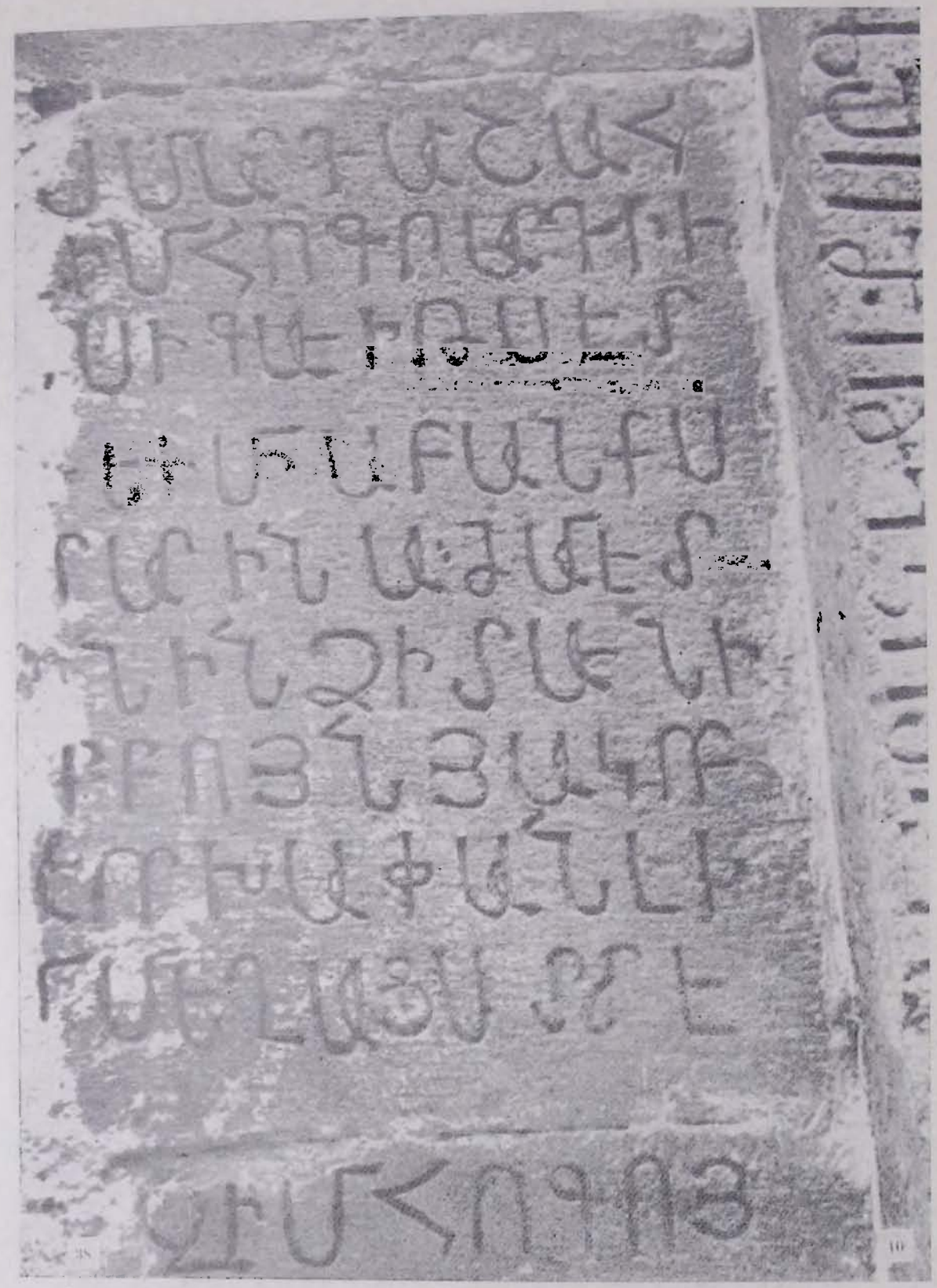

ՊԱ ԿԱՏԱՐԱՆ

52.53.54.55.57

12

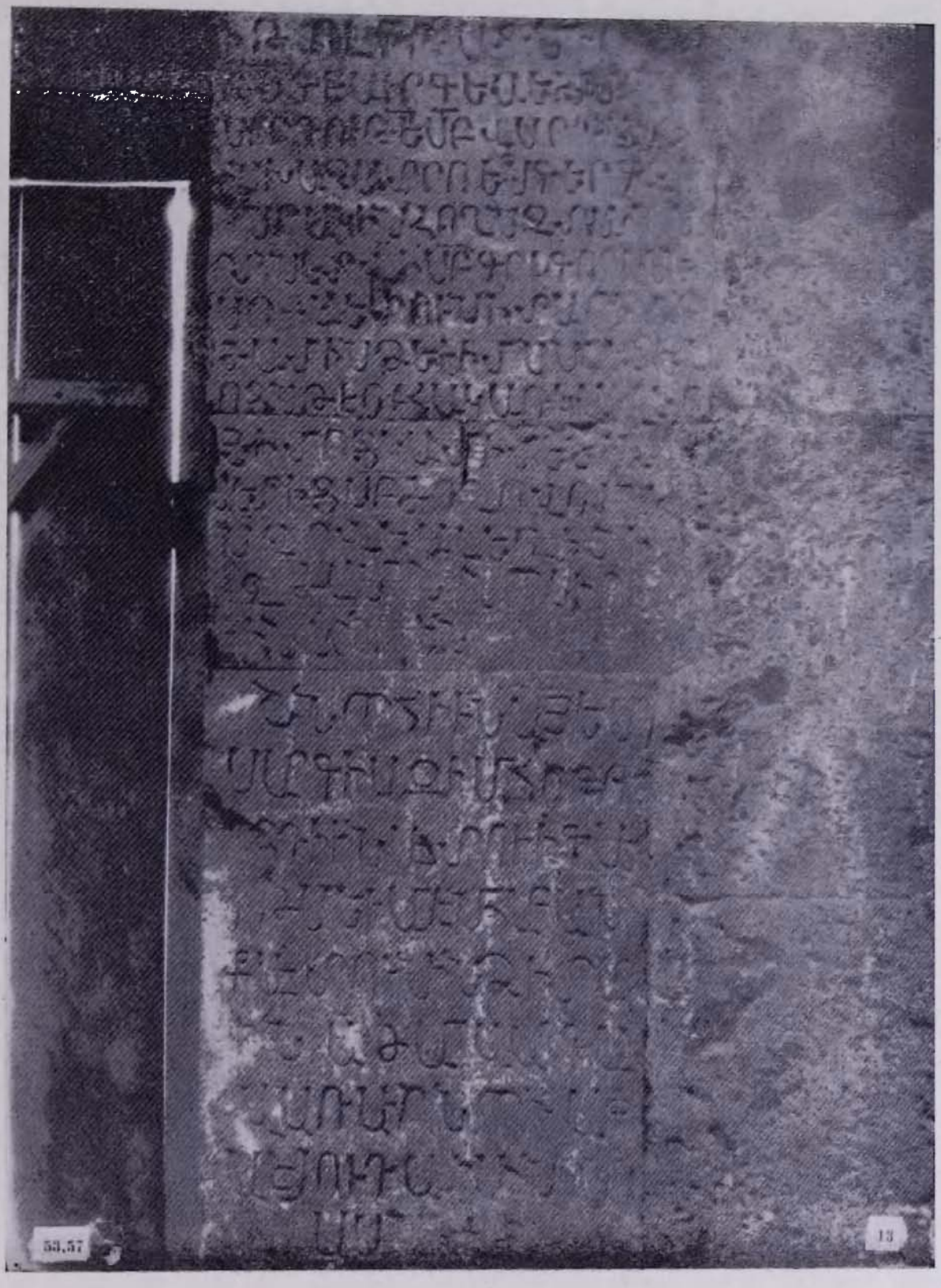

53,57

13

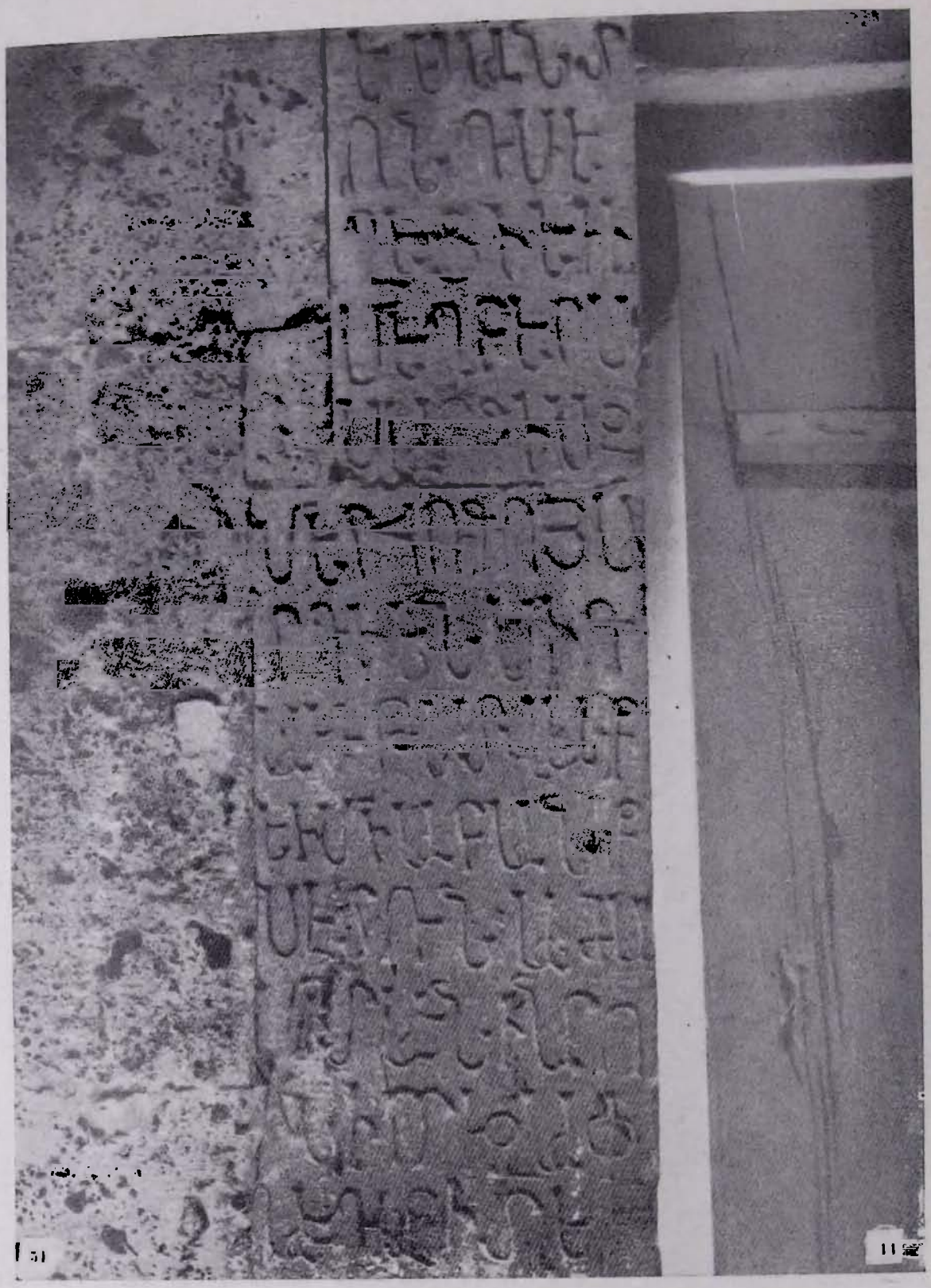
51
11

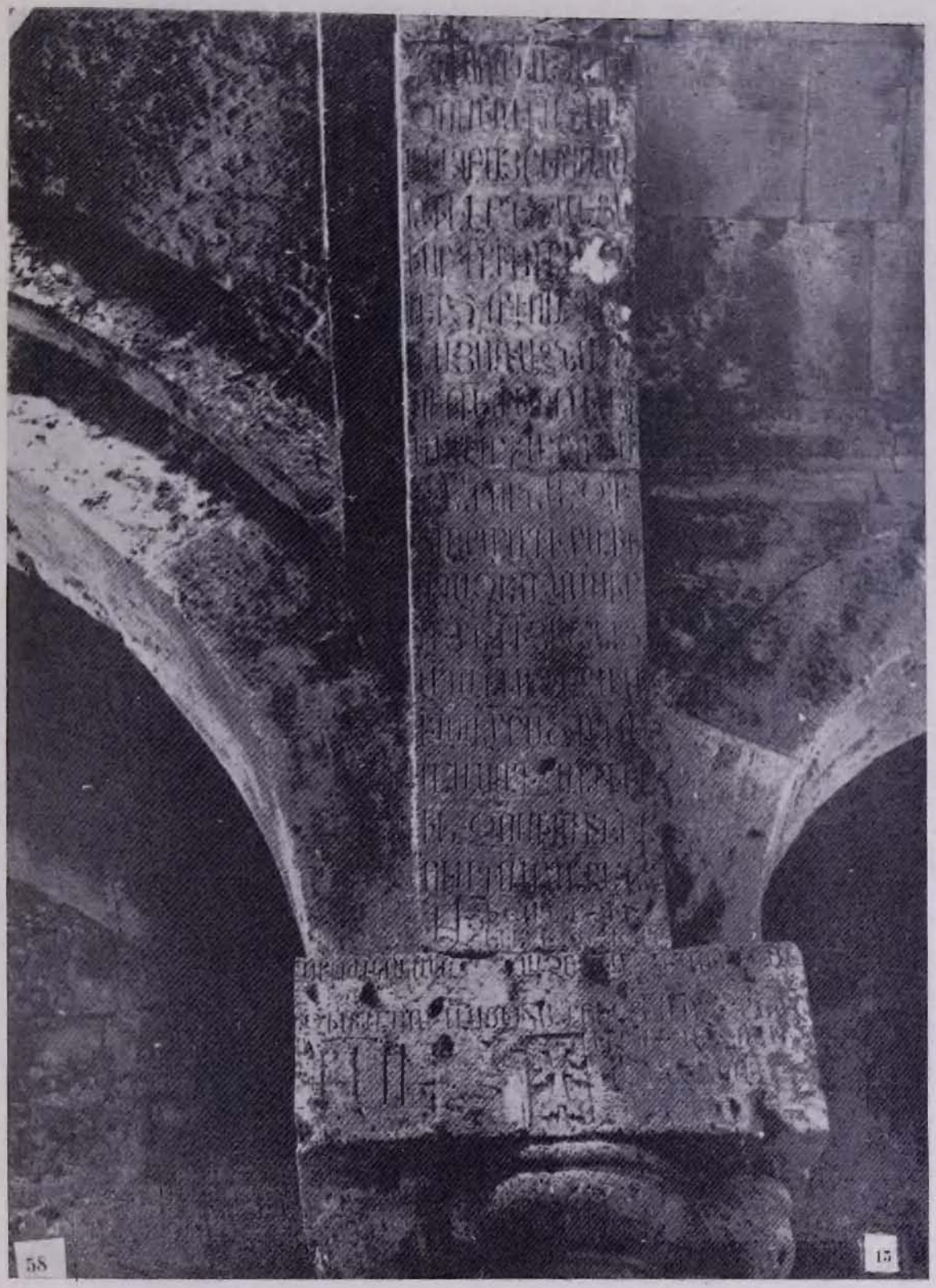

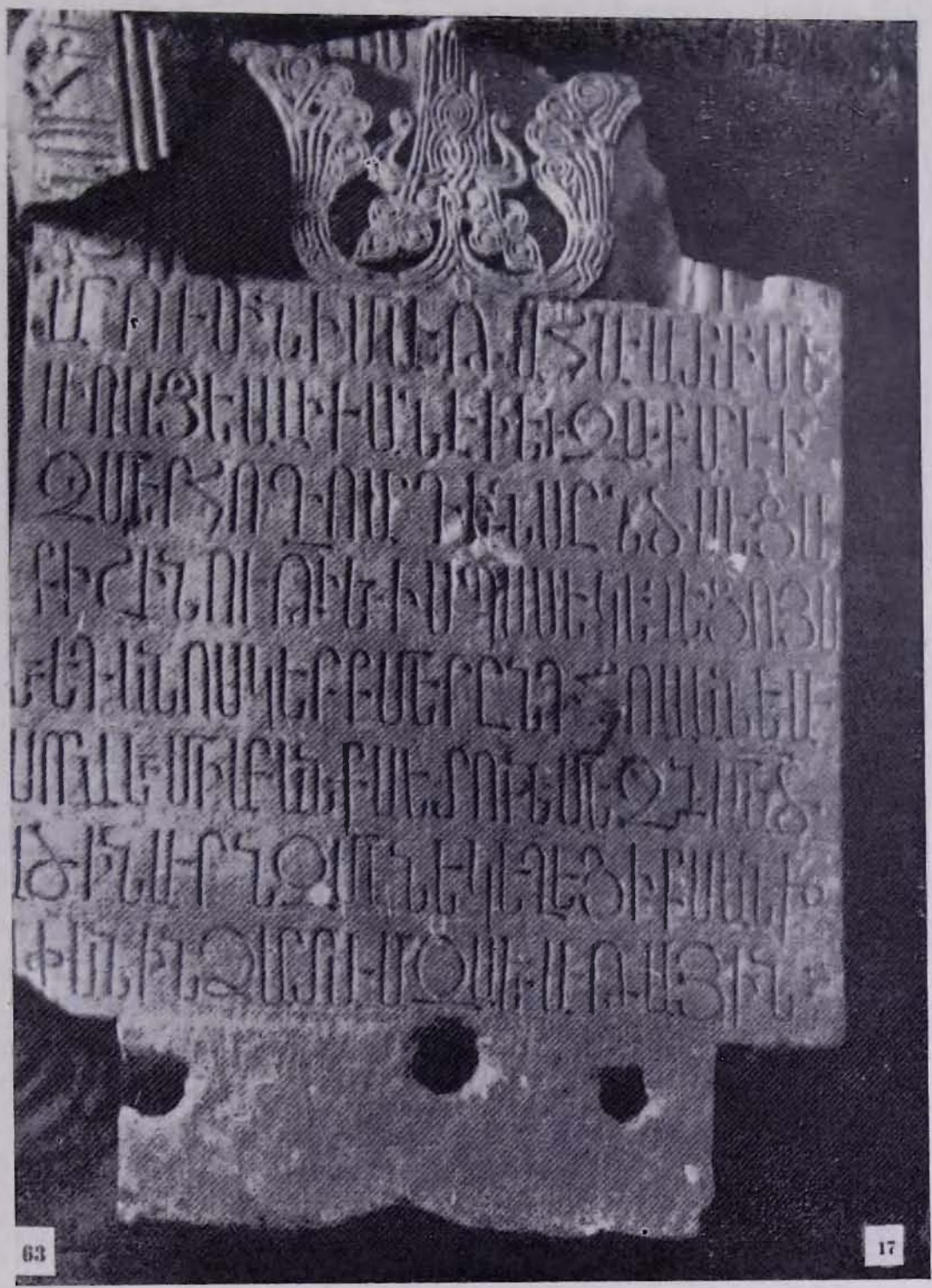

63

17

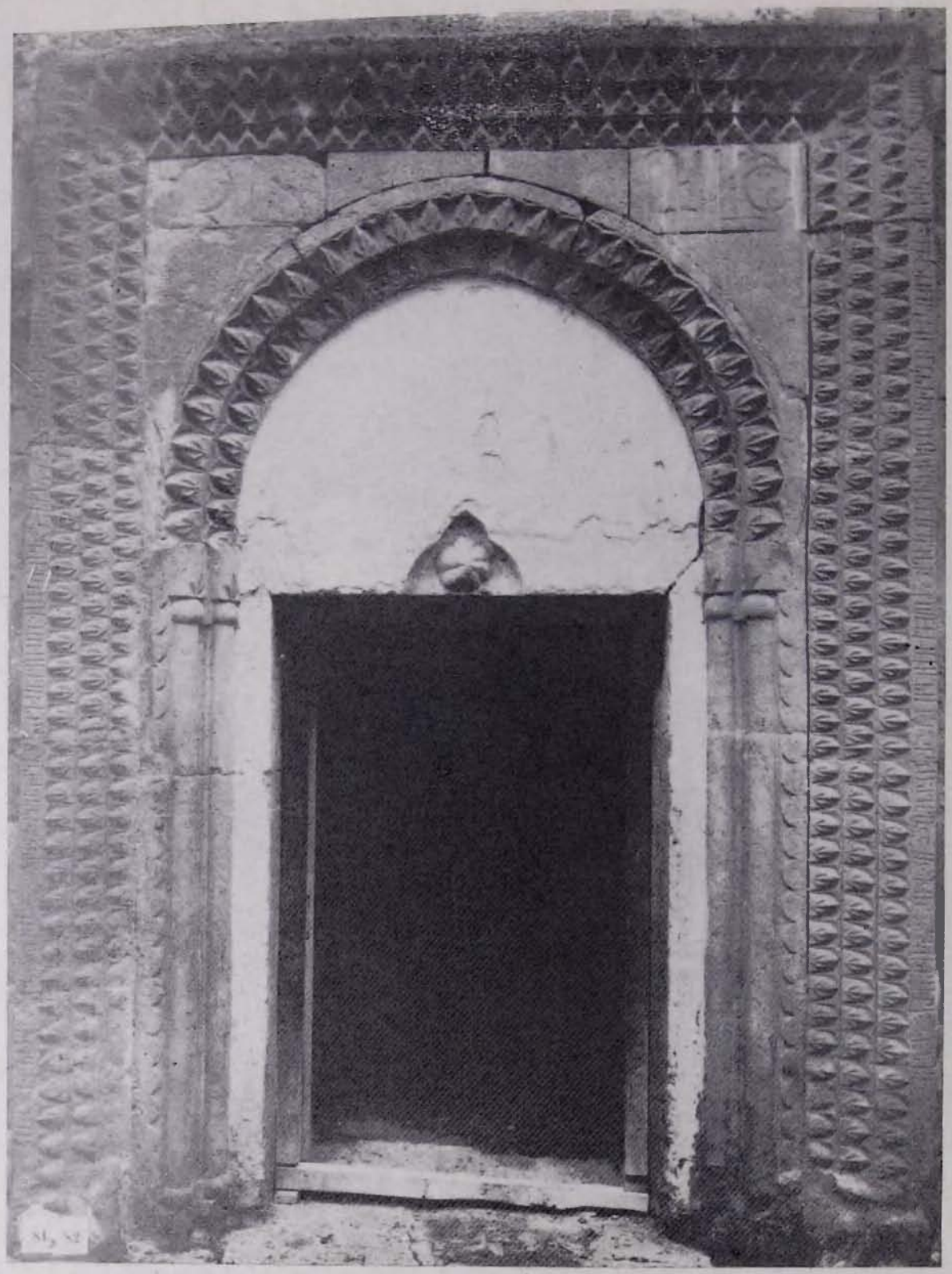

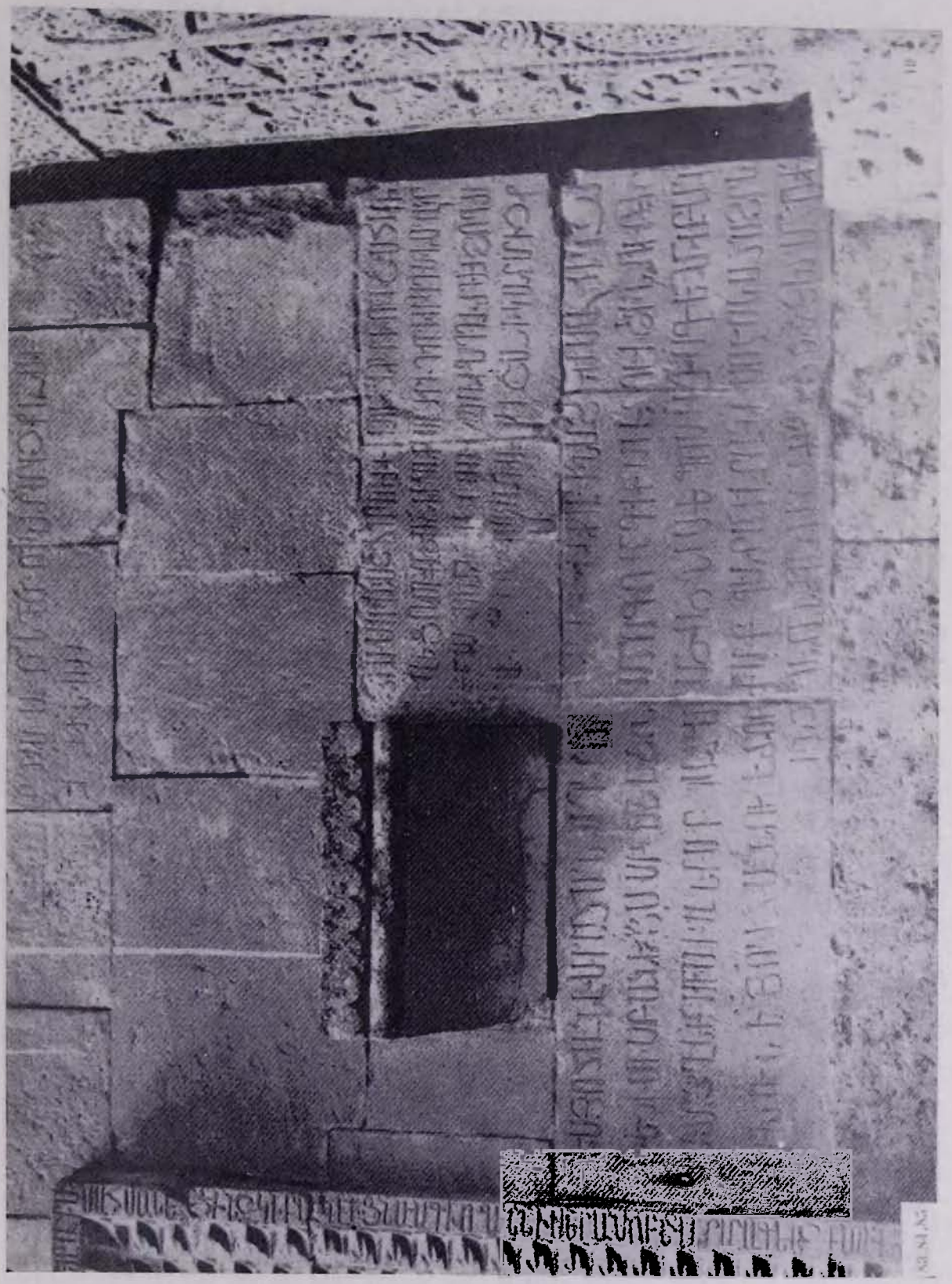

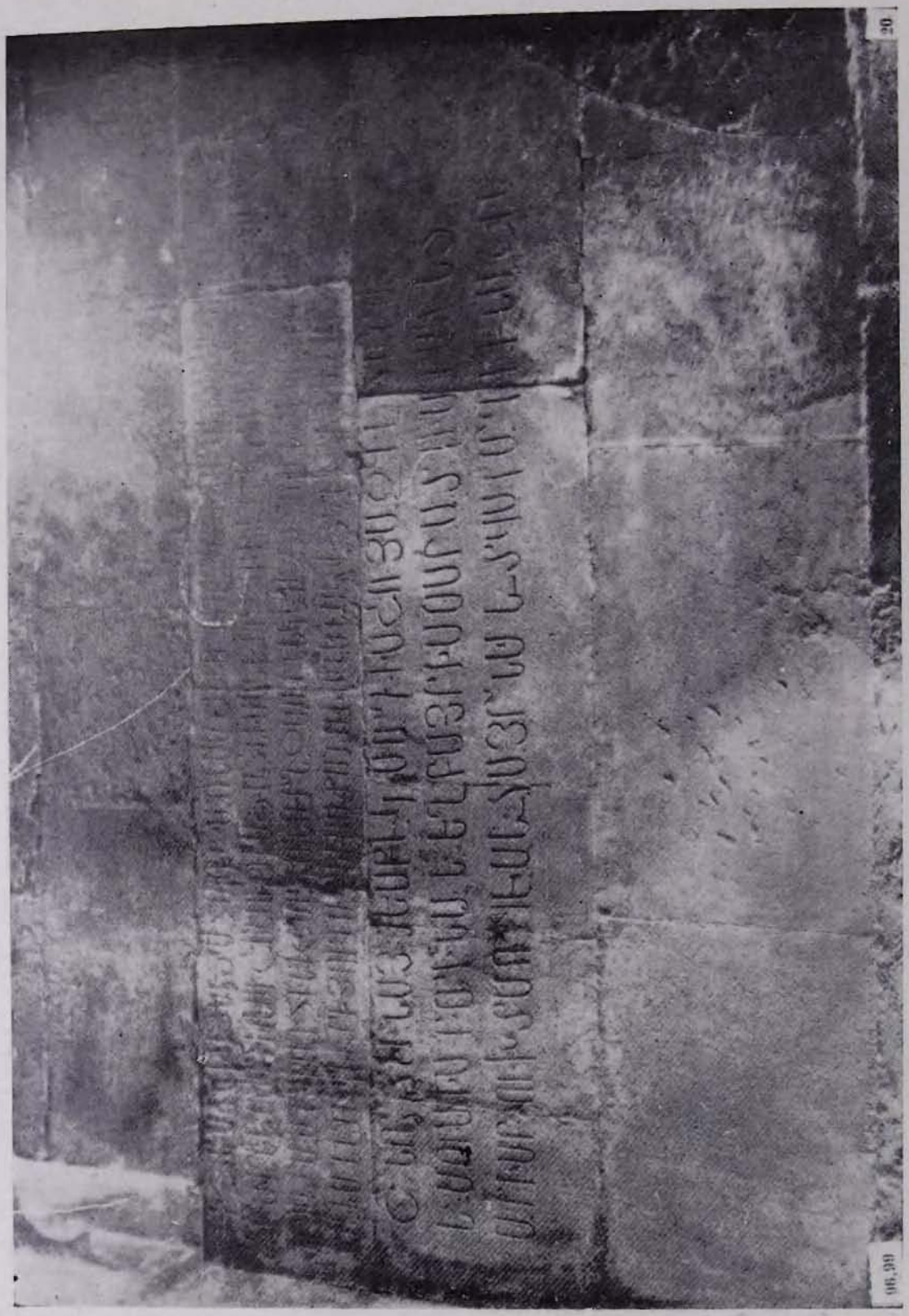

103
23

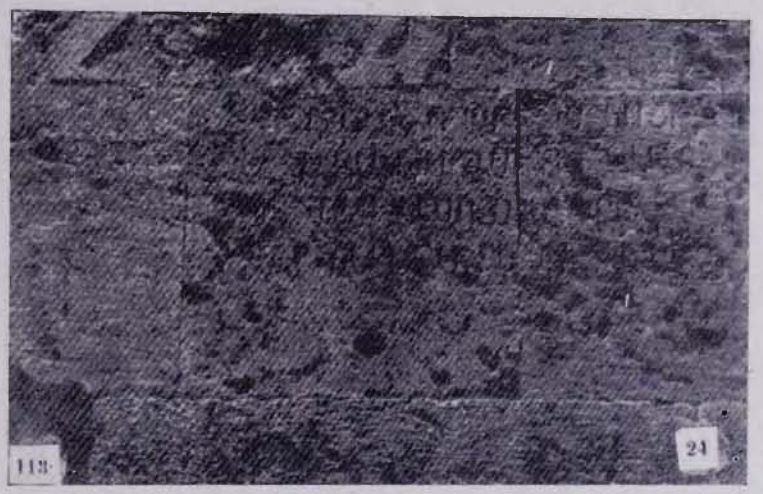
113
24

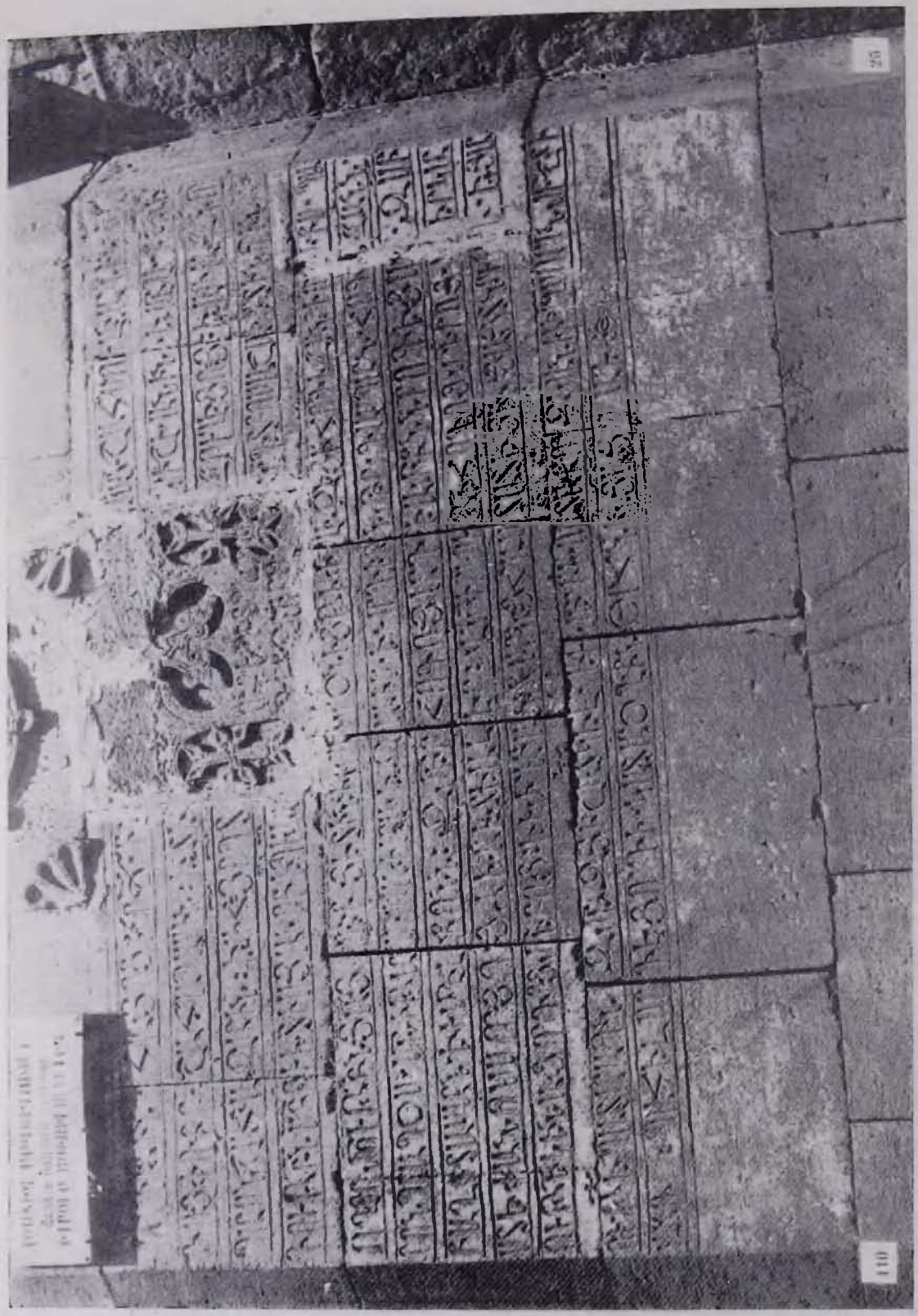

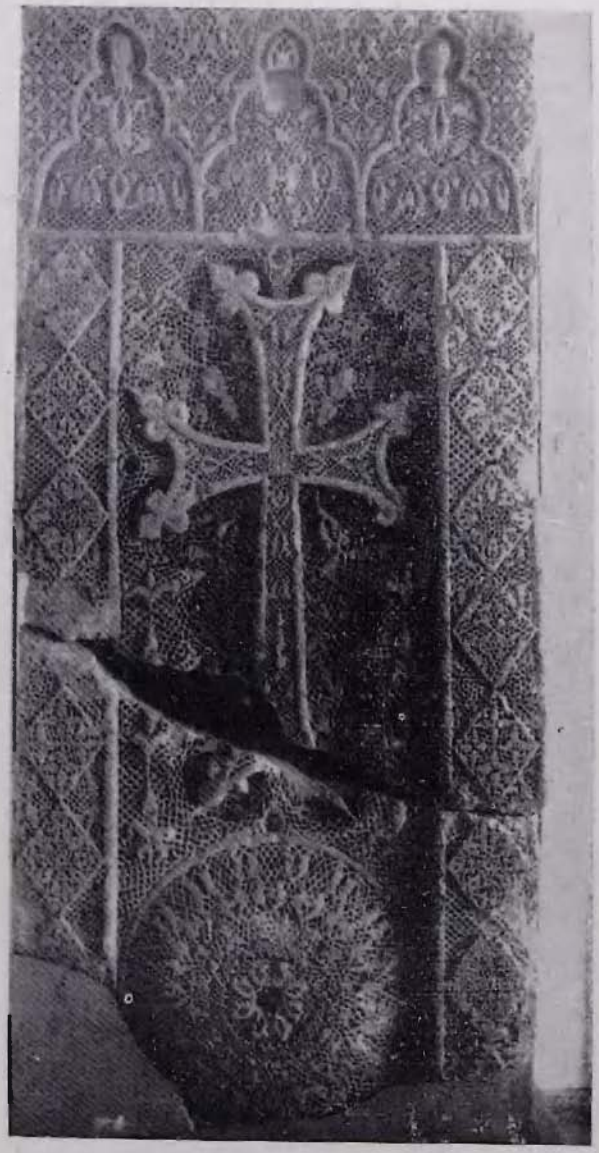

ՆՈՐ ԳԵՏԻԿԻ ՎԱՆՔ. Պաւղոսի կերտած խաչքարը (ԺԴ դ.)

ՆՈՐ ԳԵՏԻԿԻ ՎԱՆՔ. Ս. Գեորգ եկեղեցին հարավ-արևմուտքից (1255 թ.)

Ն. ԳԵՏԻԿԻ ՎԱՆՔ. Գրիգոր Լուսավորիչ եկեղեցին (1237 թ.)

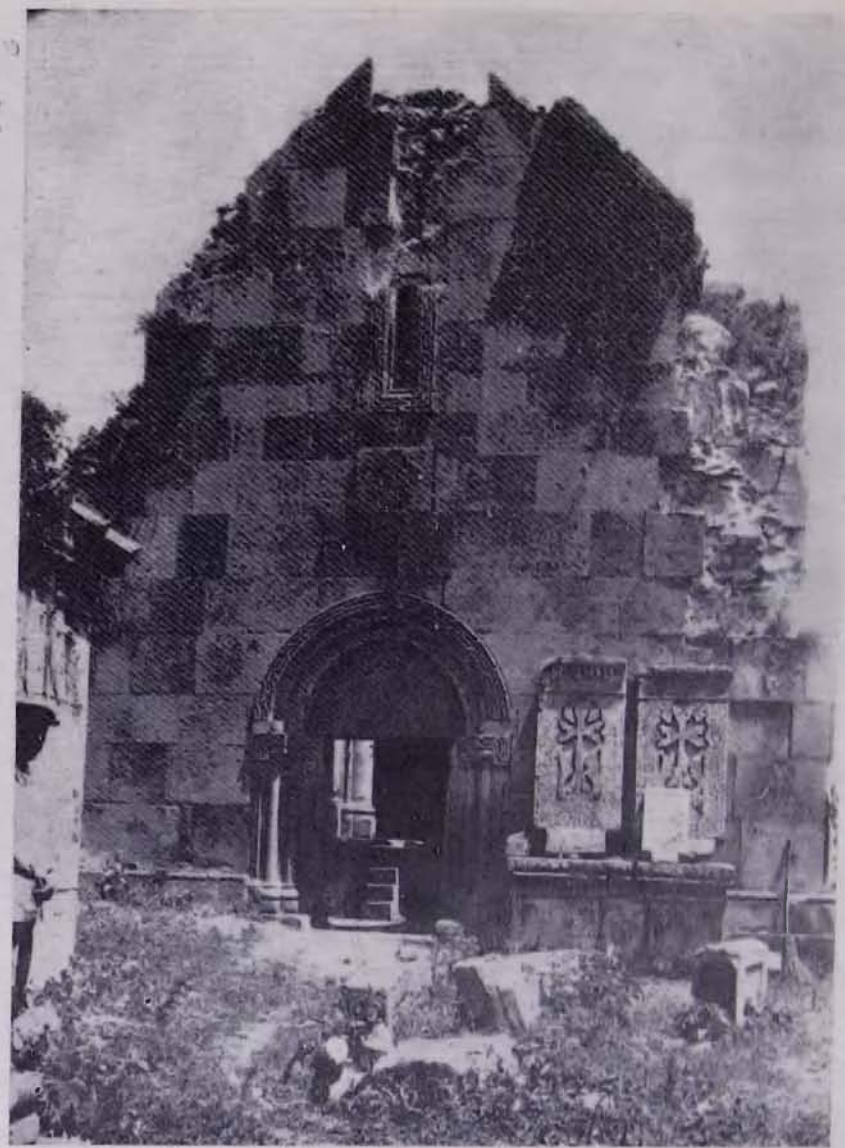

Ն. ԳԵՏԻԿԻ ՎԱՆՔ. Ս. Գրիգոր եկեղեցին (1241 թ.)

Վ. ԱՂԴԱՆ. Ս. Կիրակի եկեղեցին (1286 թ.)

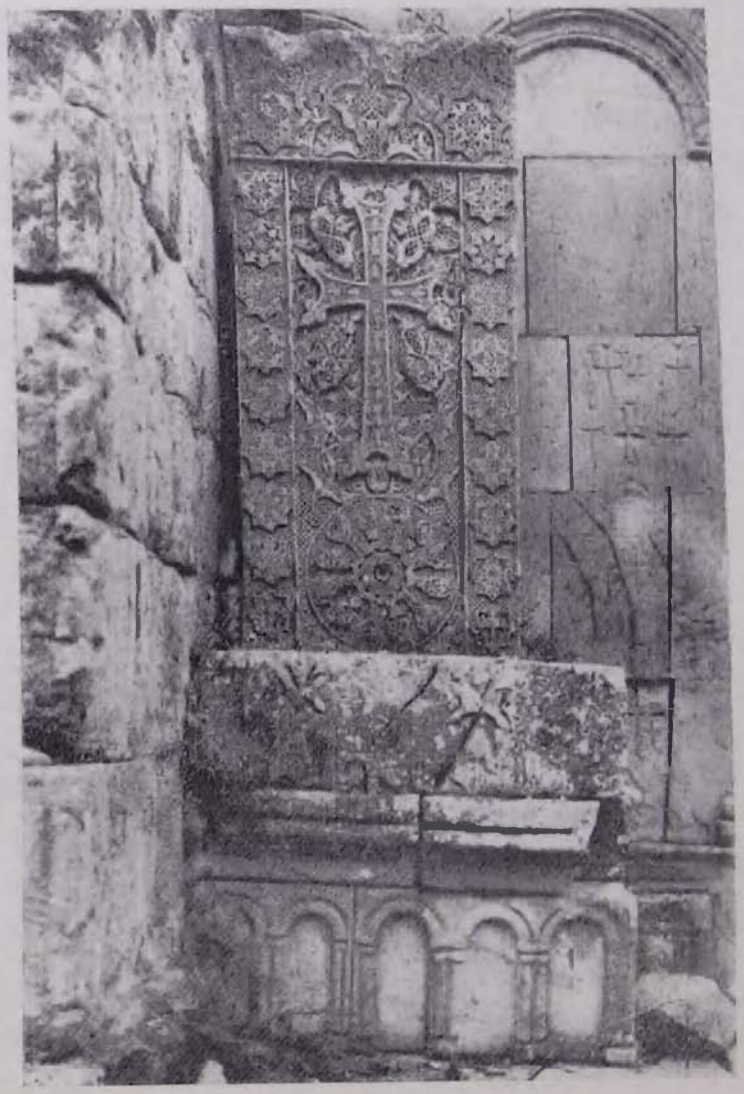

Ն. ԳԵՏԻԿԻ ՎԱՆՔ. Պաւղոսի խաչքարը (1291 թ.)

ՆԻ ԿՈՏՈՐԱՅԻՆ

127

29

28

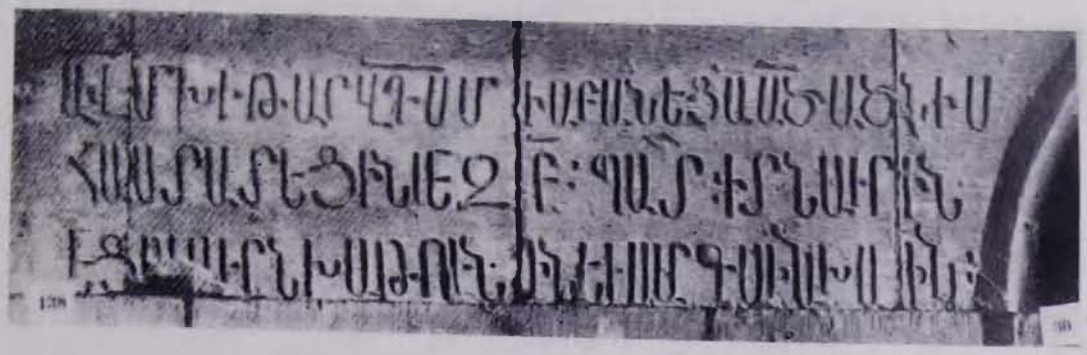

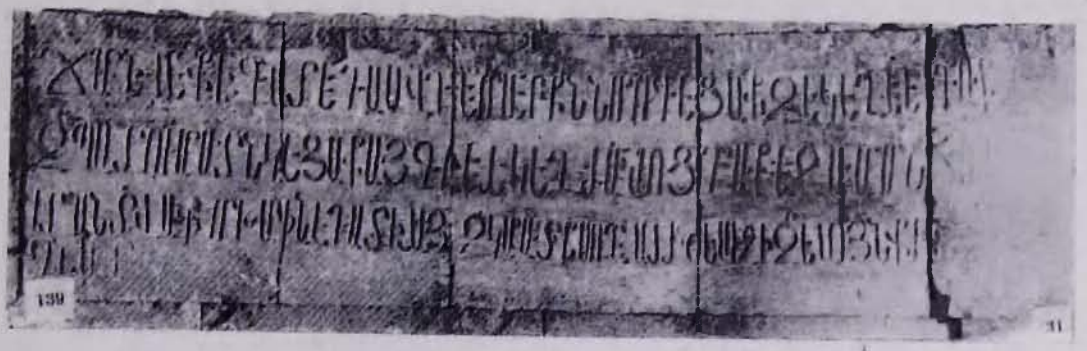

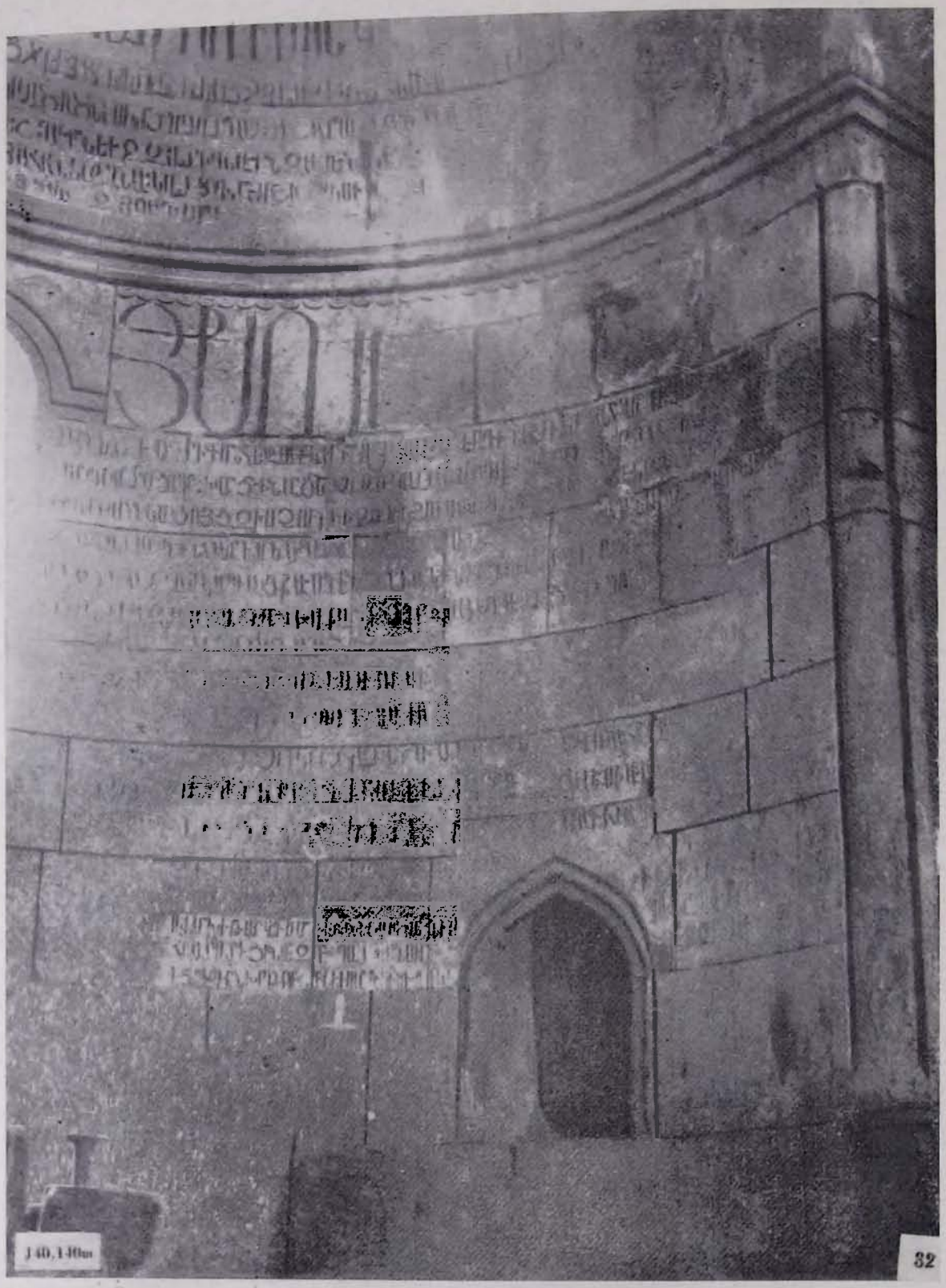
J 40,130m
32

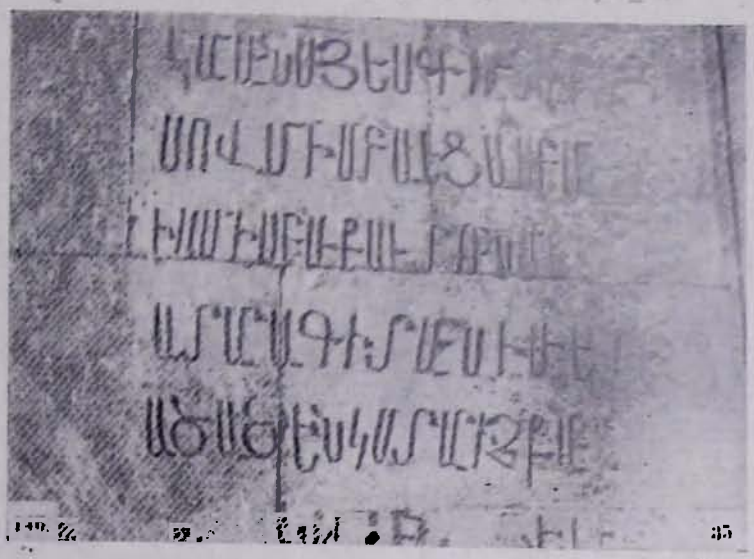

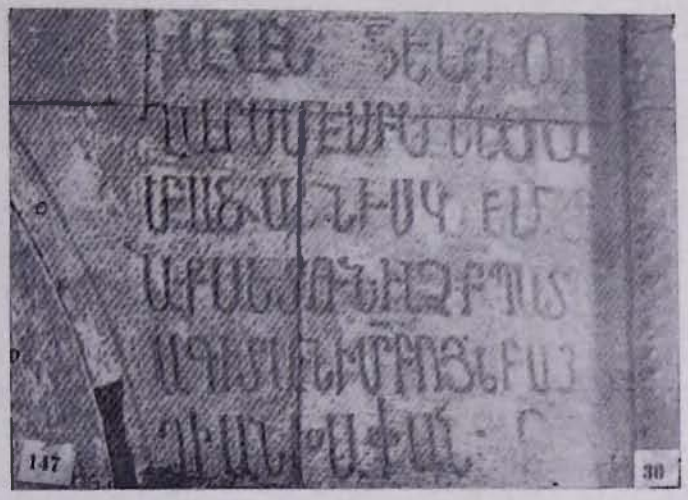

148
38

39

159
42

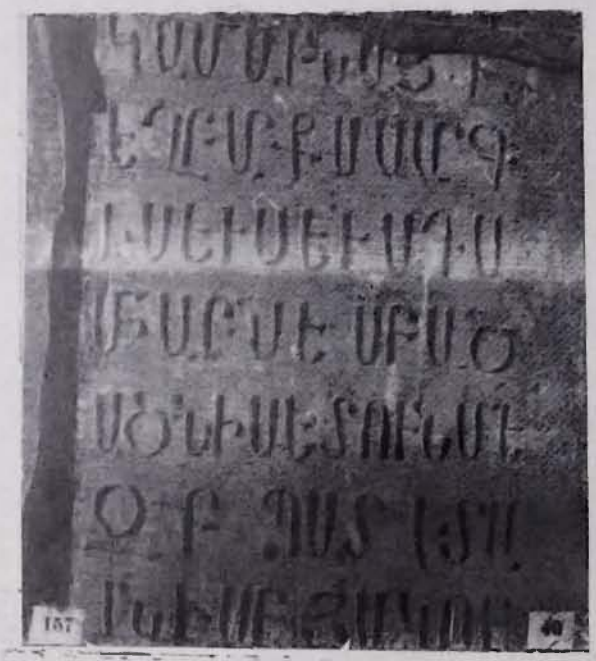
157
40

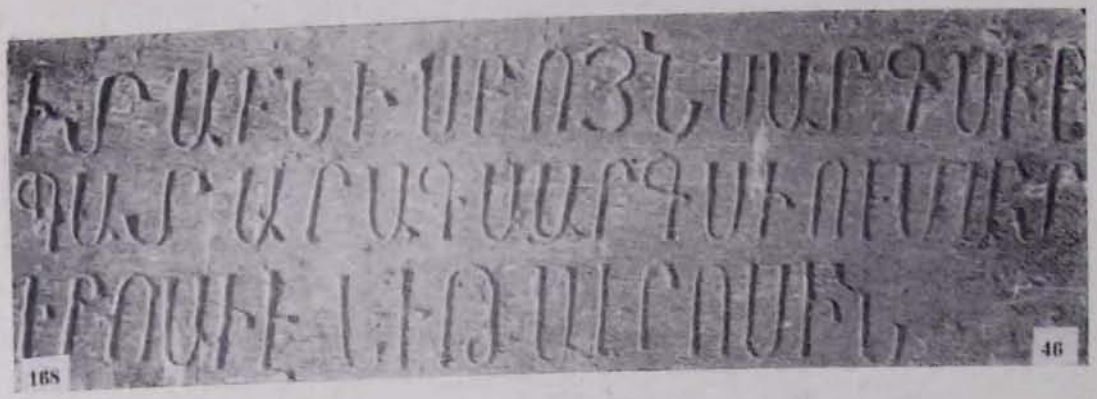
168
46

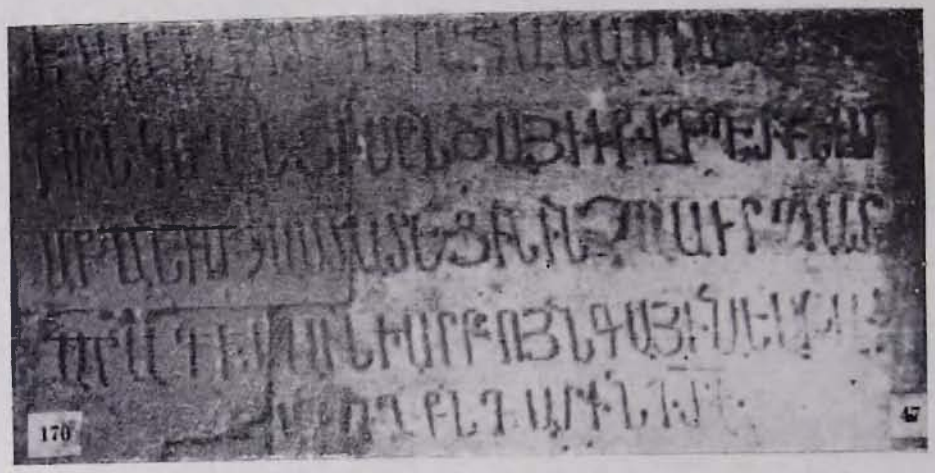
170

171

178
52

183

180
53

185, 186

187
57

189
58

194

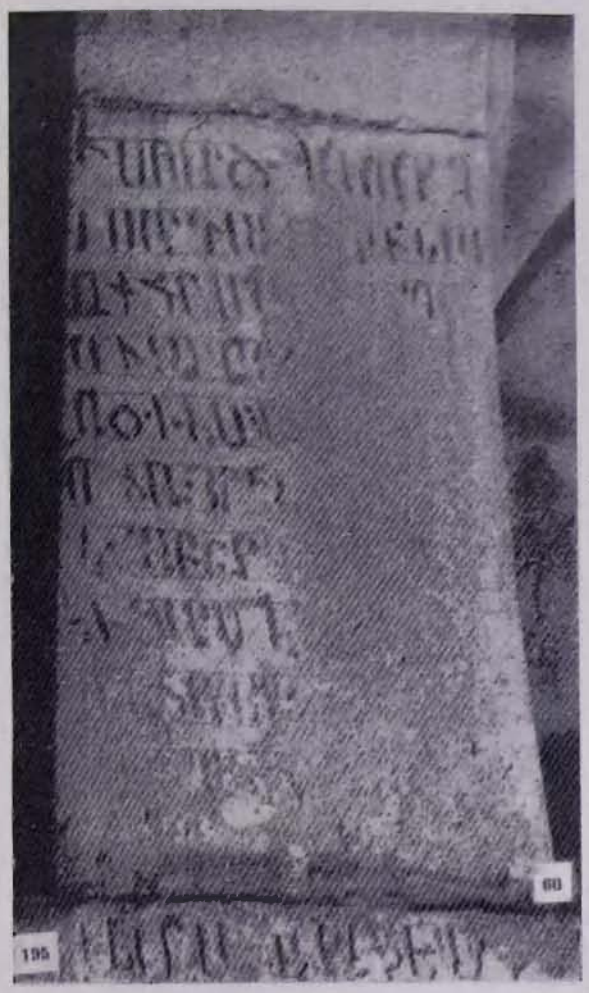
60
195

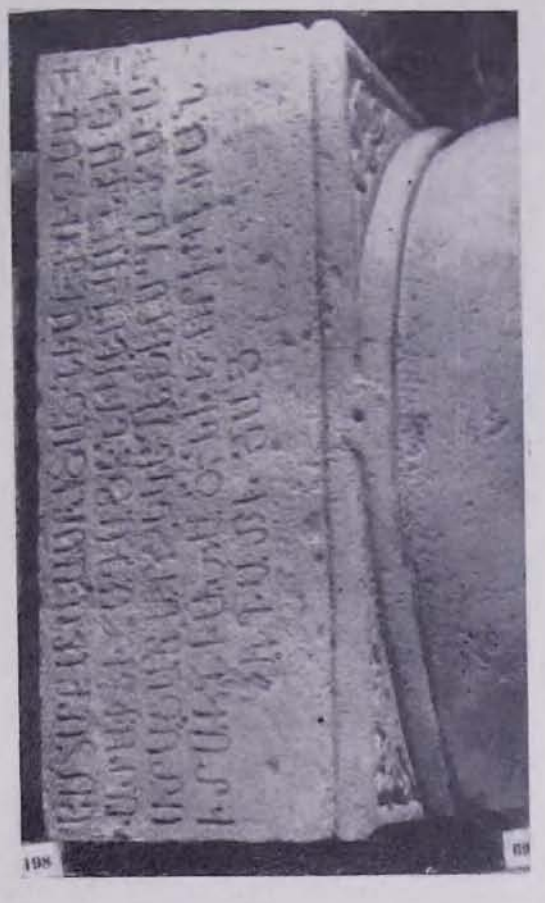
198

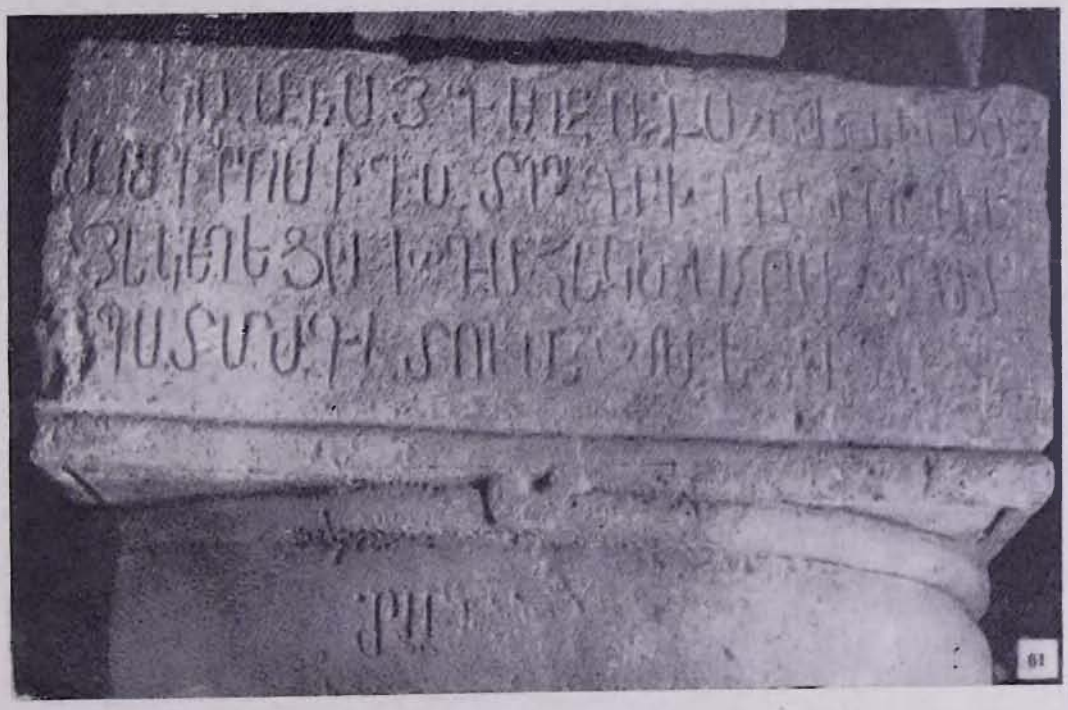
61

207
63

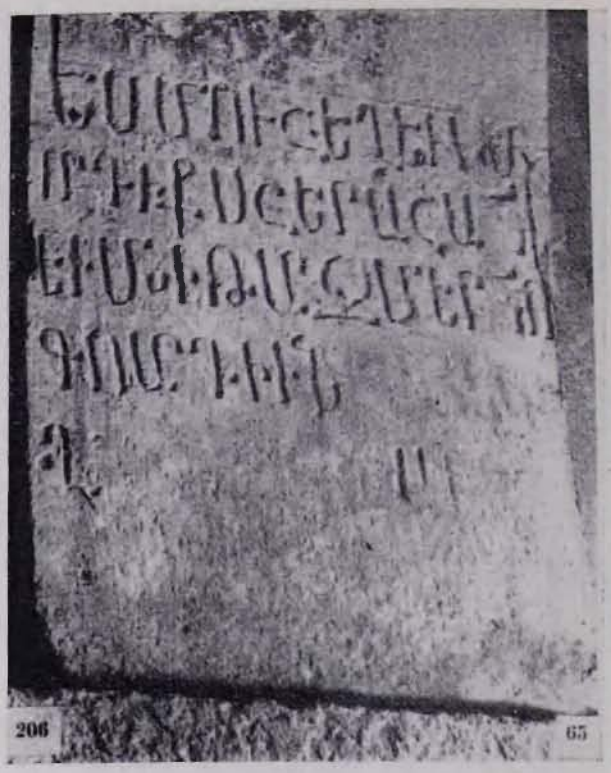
206
65

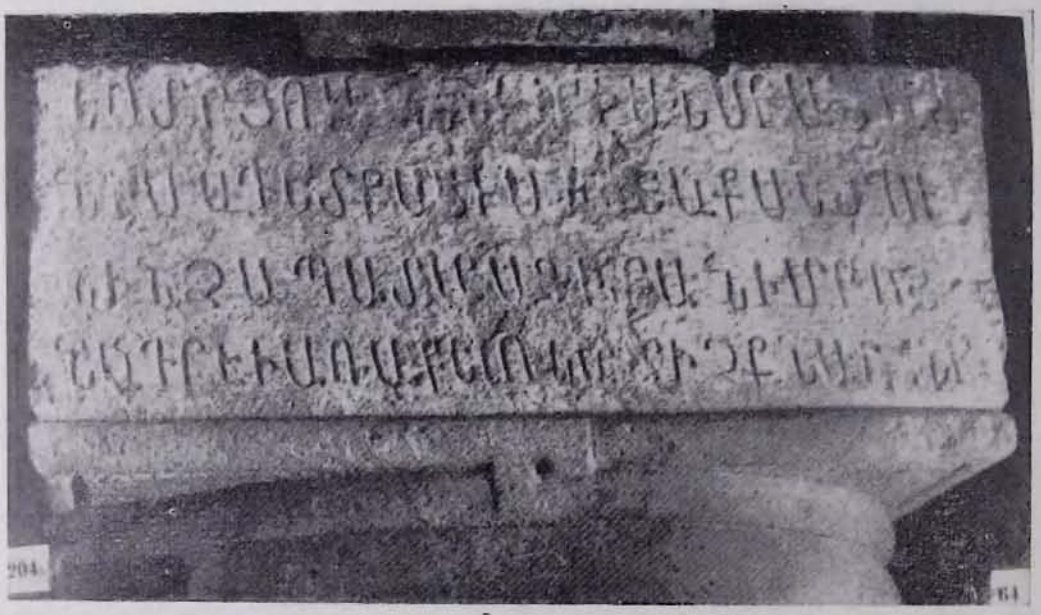
204
64

211
66

231
76

229

232
77

232
78

238
79

236

230
81

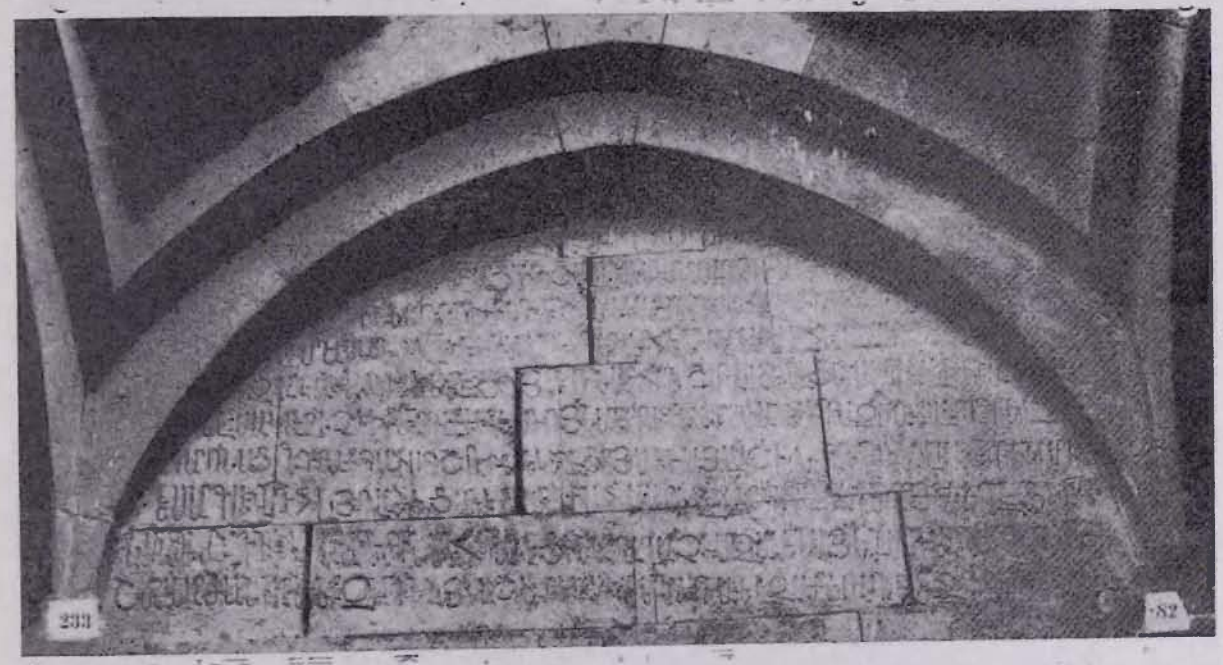
233
82

199
82

200

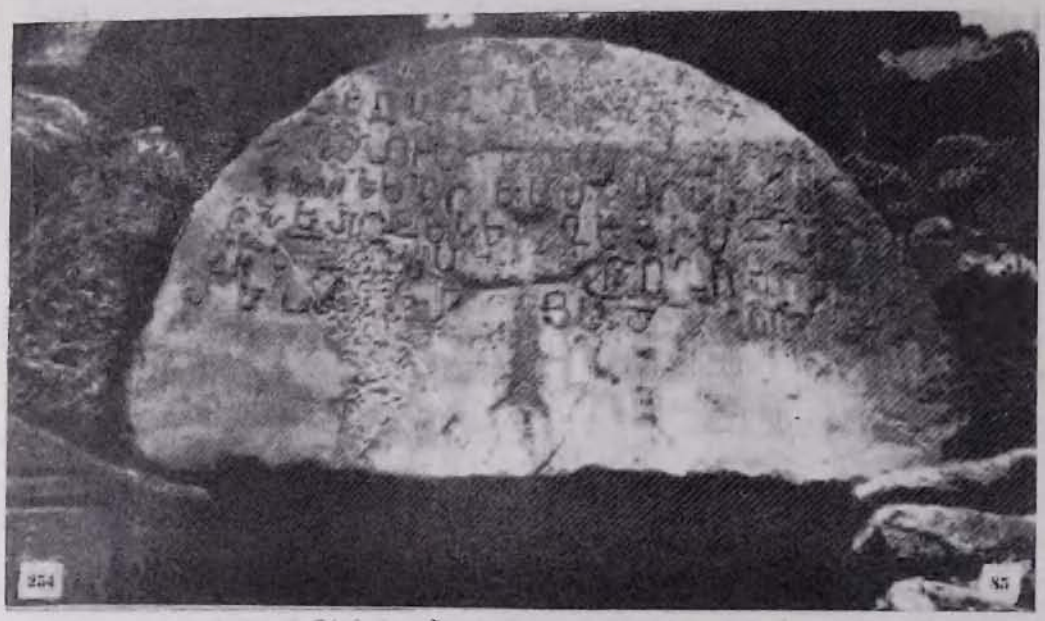
234
85

235
86

6-ից հետո

7-ից հետո

1,2,3 հատեր

6-ից հետո

261
91

262
92

263

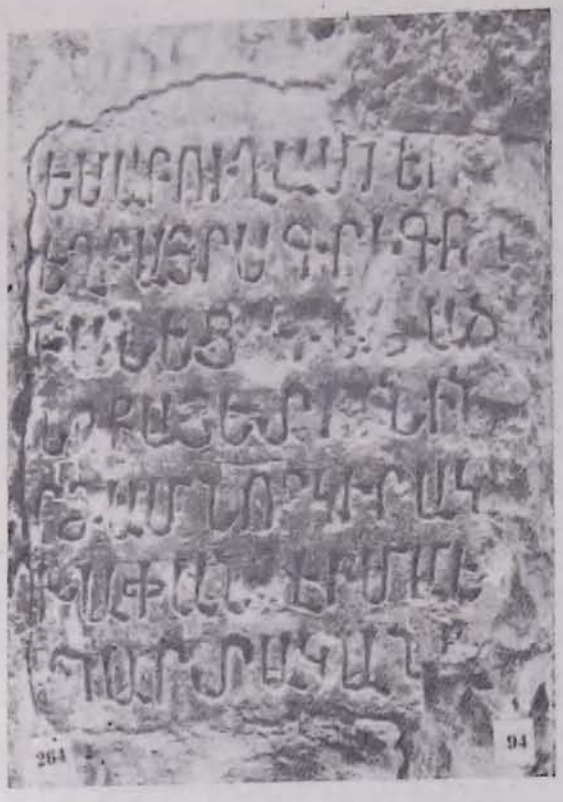
264
94

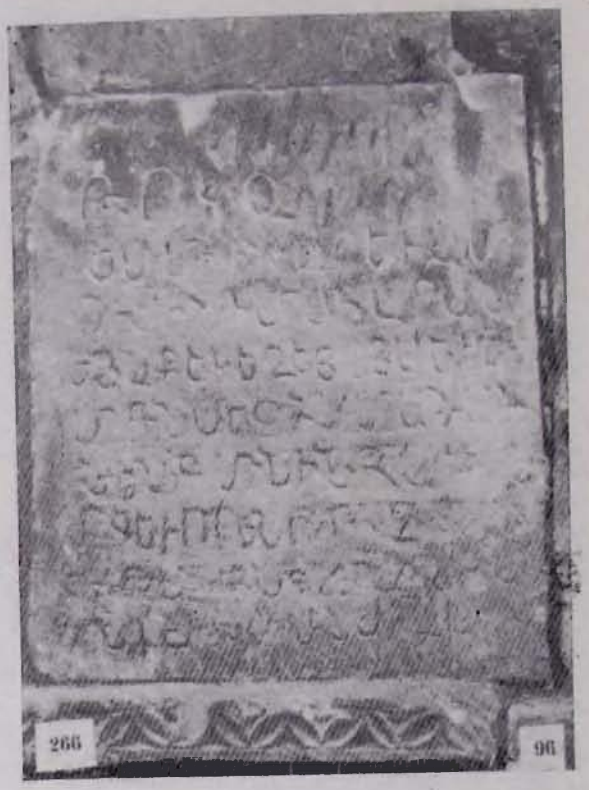
266
96

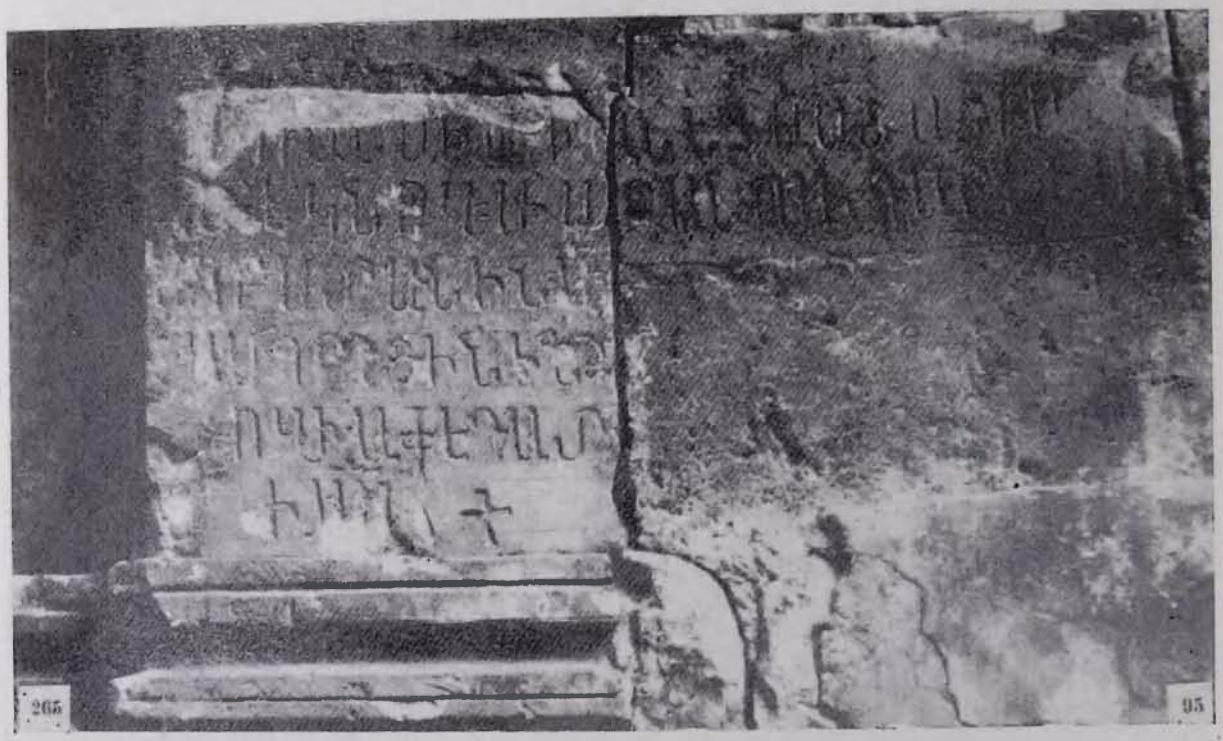
265
95

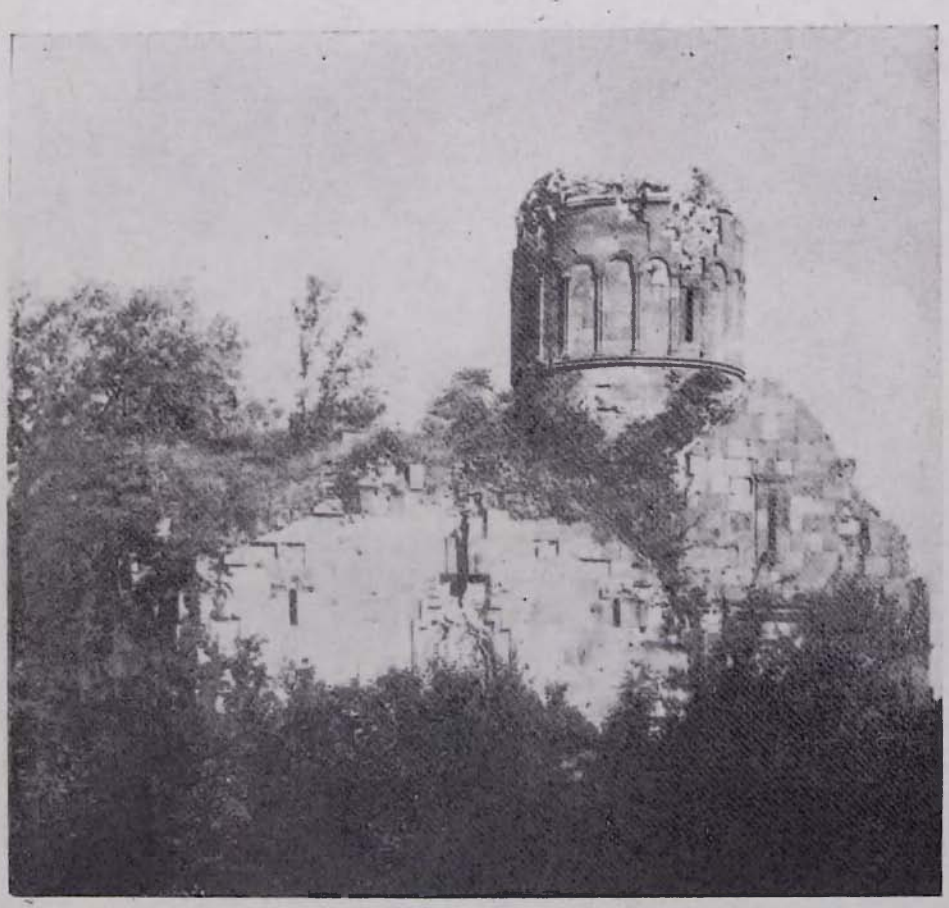

ՄԱԿԱՐԱՎԱՆՔ. Հուշարձանախումբը հյուսիս-արևմուտքից (1205 թ.)

ՄԱԿԱՐԱՎԱՆՔ. Փոքր եկեղեցու հարավային ճակատը (1198 թ.)

ՄԱԿԱՐԱՎԱՆՔ. Գլխավոր եկեղեցու հարավային պատուհանը (1205 թ.)

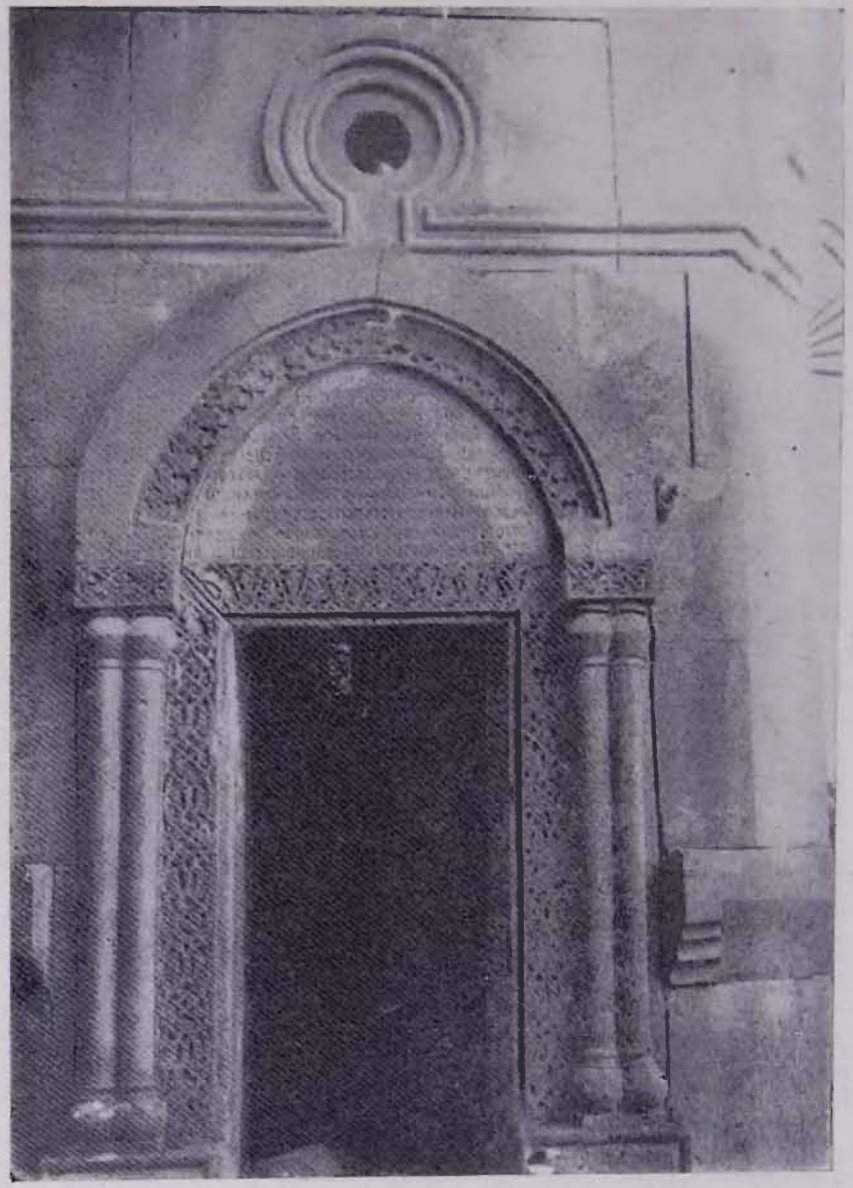

ՄԱԿԱՐԱՎԱՆՔ. Փոքր եկեղեցու մուտքը (1198 թ.)

ՄԱԿԱՐԱՎԱՆՔ. Գլխավոր եկեղեցու բեմի քանդակազարդիրը. (1205 թ.), քանդակագործ՝ ԵՐԻՏԱՄԱՐԴ

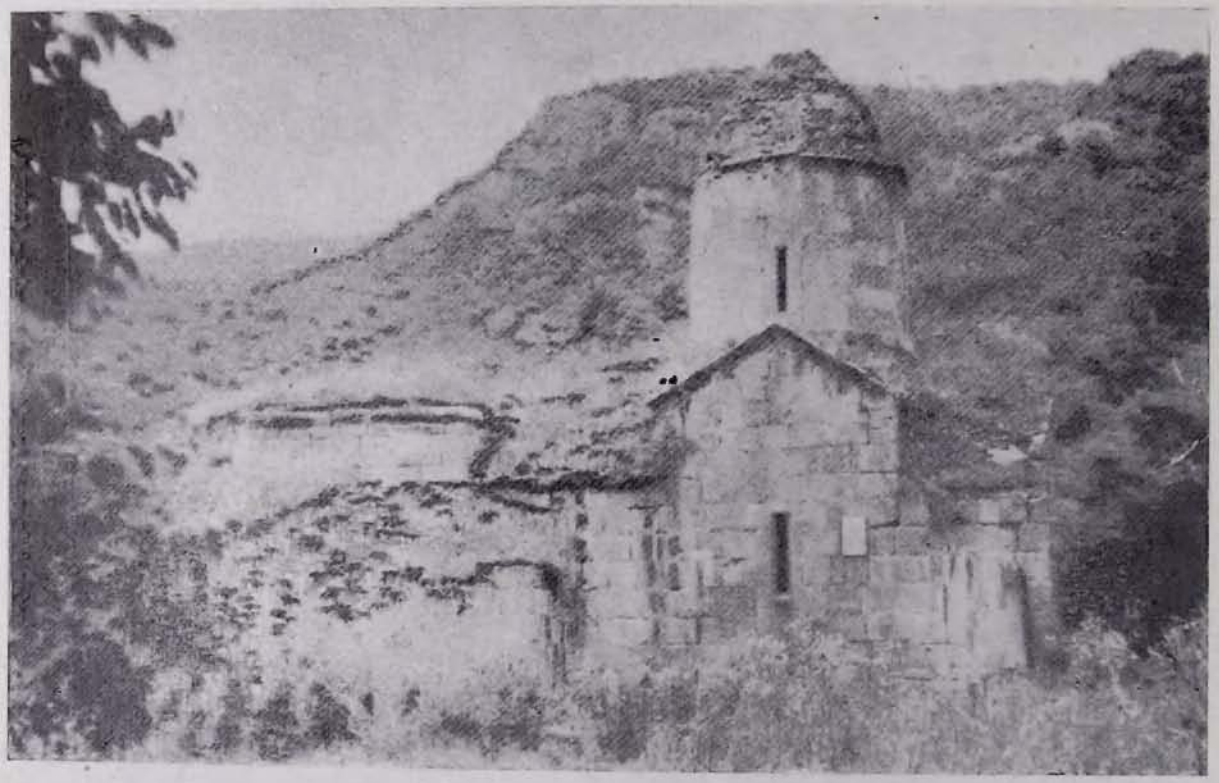

ԱՌԱՔԵԼՈՑ ՎԱՆՔ. Տեսքը հարավ-արևմուտքից (ԺԳ դ.)

278
100

279
101

280
102

281, 282

403

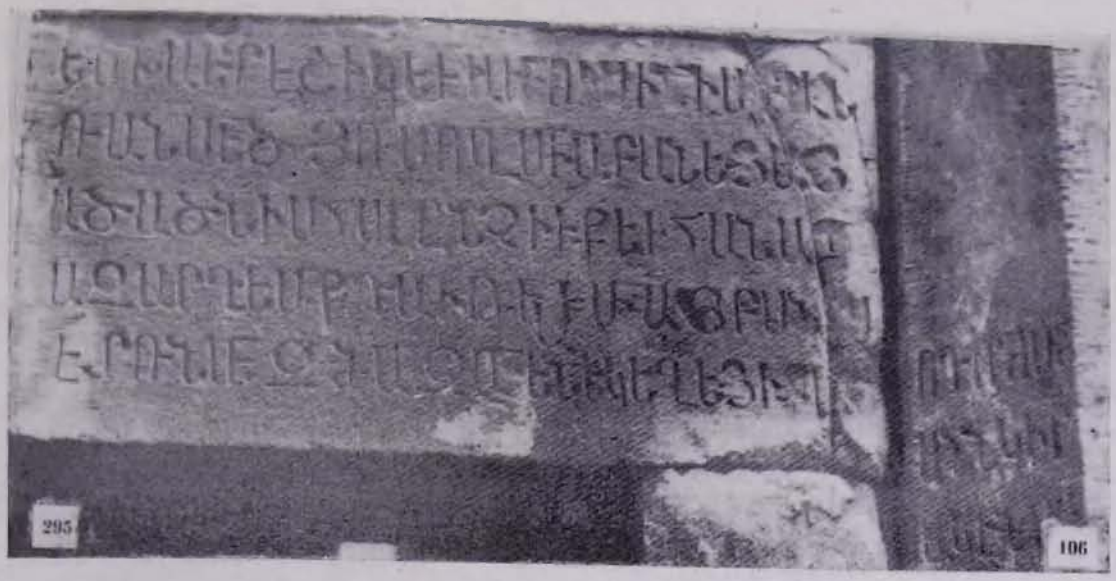
295
106

296
104

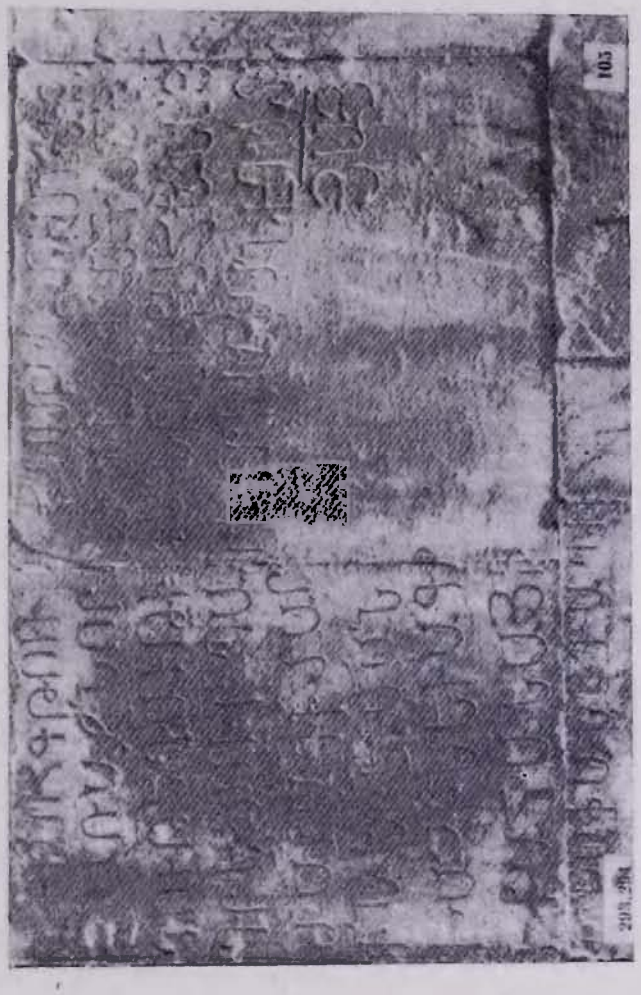
293, 294
105

302
111

112
304

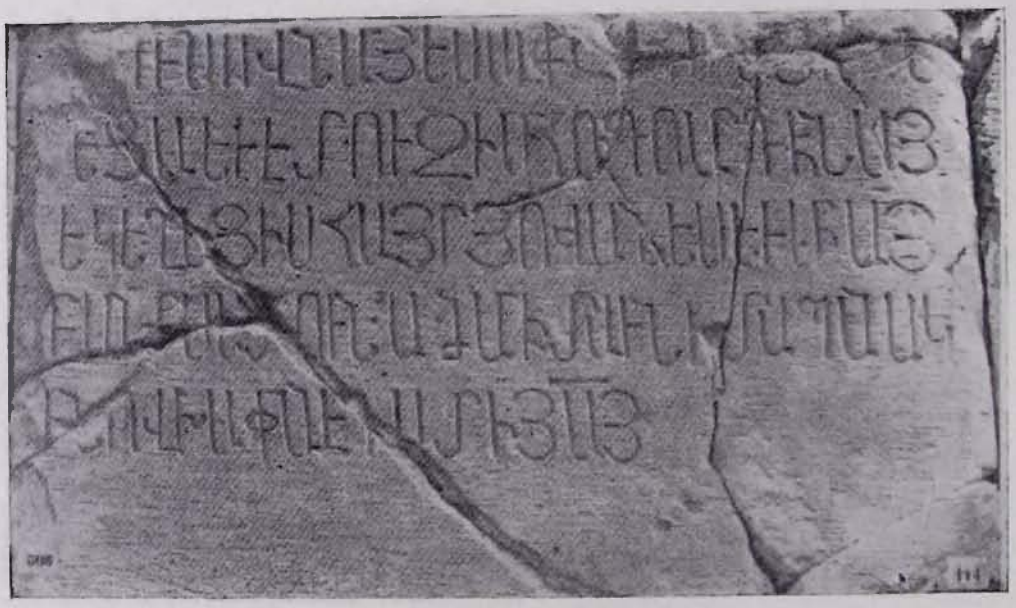

308
116

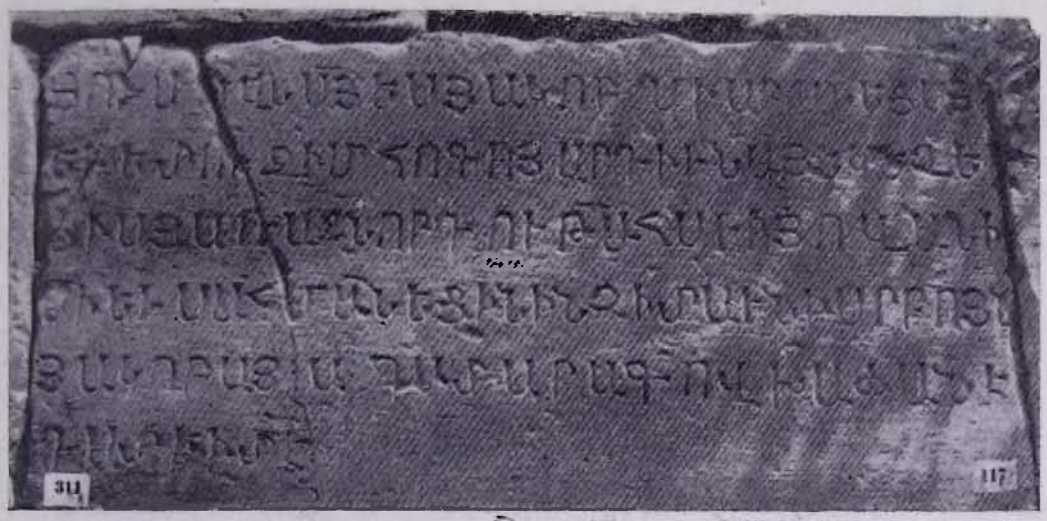
311
117

310

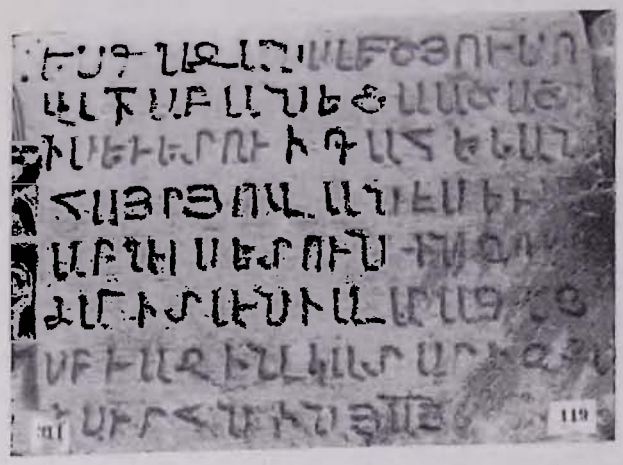

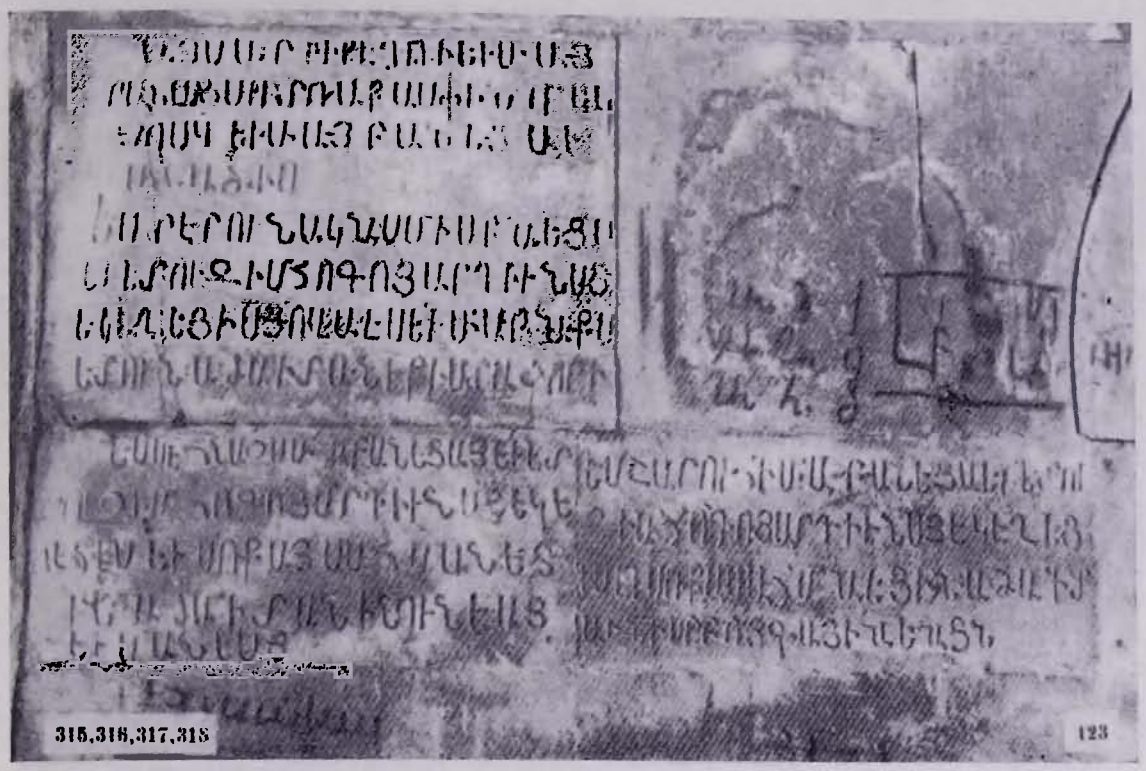
315,316,317,318
123

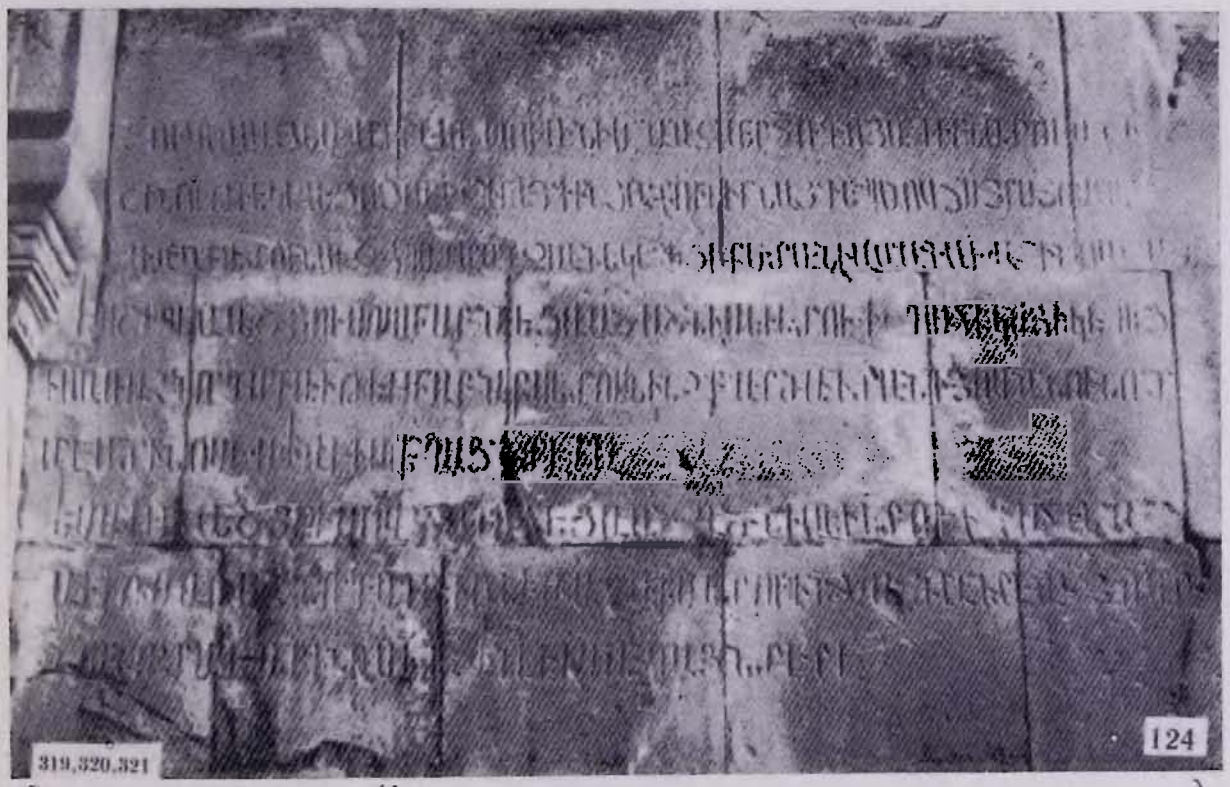
319,320,321
124

ՅԿ ԿՈՏՈՒՄՆ

125, 126

127

128

330
129

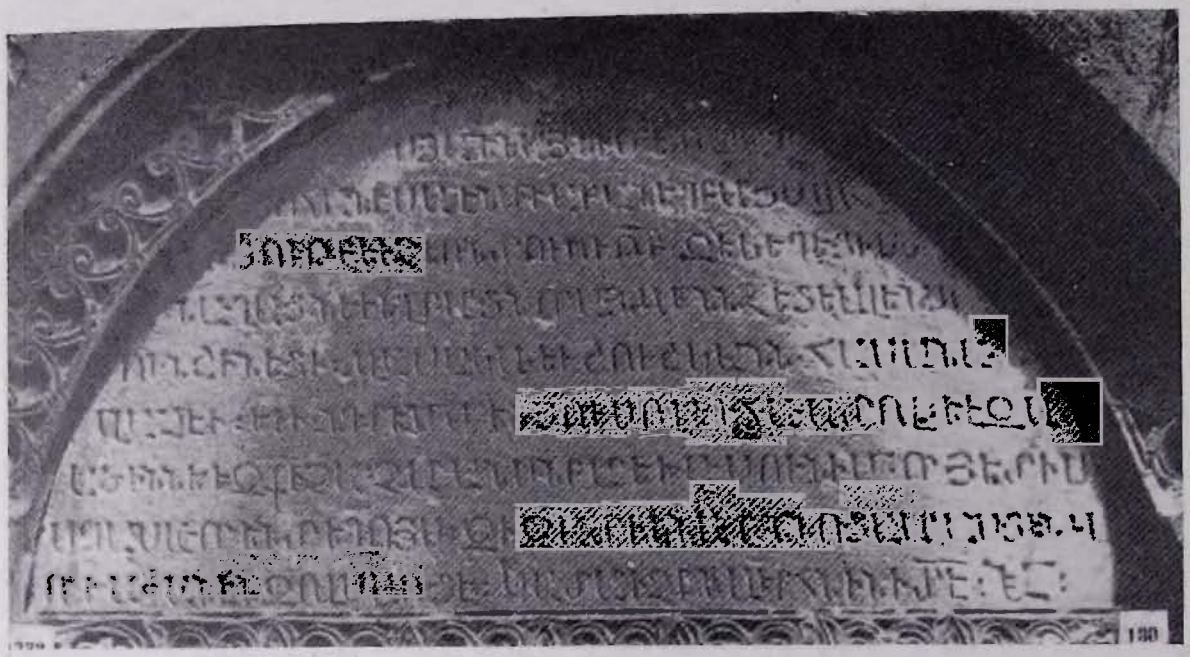
130

330
131

ԴԵՂԶՈՒՏԻ ՎԱՆՔ. Գլխավոր եկեղեցու հարավային ճակատը (1274 թ.)

ԴԵՂՁՈՒՏԻ ՎԱՆՔ. Եկեղեցու արևմտյան մուտքը և գավթի ներքնամասը

ԿԻՐԱՆՑ ՎԱՆՔ. Տեսքը հարավ-արևելքից (ԺԳ դ.)

ԱՌԱՔԵԼՈՑ ՎԱՆՔ. Ս. Կարապետ խաչարձանը (ԺԳ դ.)

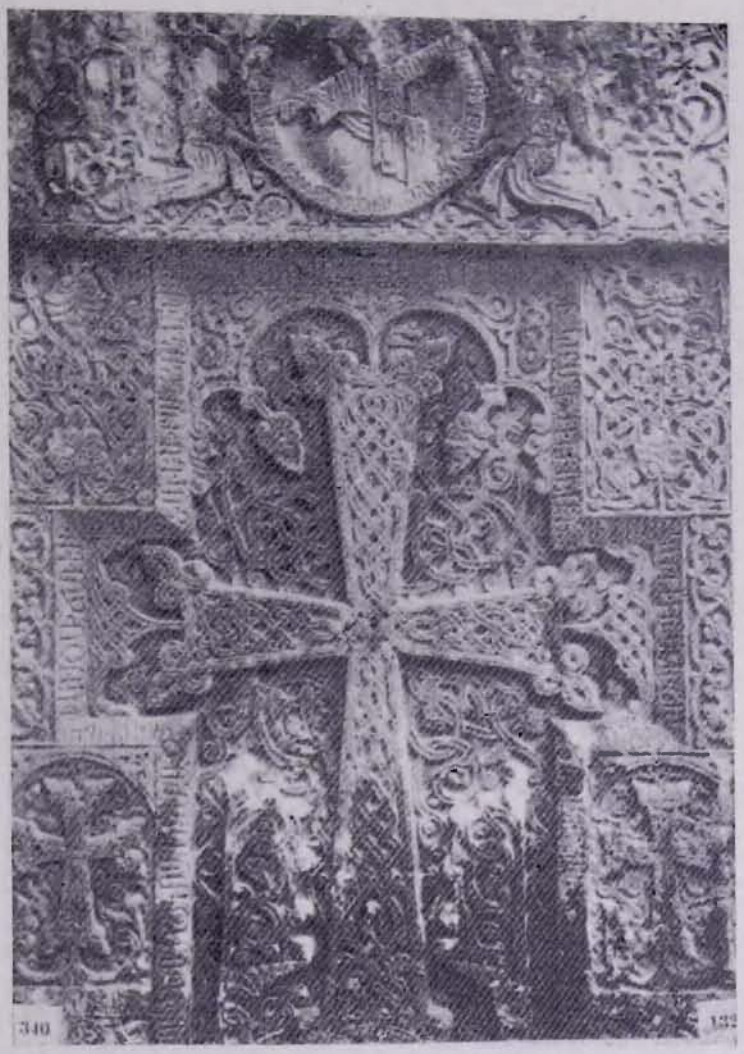

340 132

341 133

135

136

346

350
139

202
141

348
138

140

244
142

246 145

247 144

246ա 143

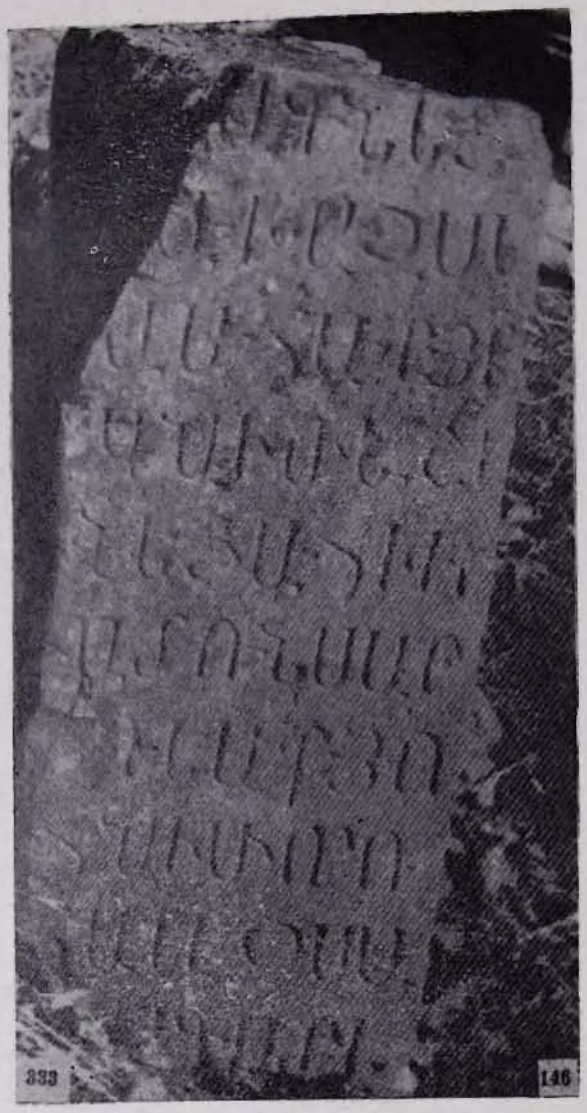
333
146

ԱՆՁՆԱՆՈՒՆՆԵՐԻ ՑԱՆԿ*

Արաղա, մոնղոլական խան 112 (241բ), 114
Արաս Բ, Կյուրիկյան թագավոր 135
Սրաս իշխան, հայր Գրիգոր վարդապետի 188 (323), 189
Սրաս, որի այգին գնվել և նվիրվել է Ենոքավտնի Աստվածածին եկեղեցուն 13 (257)
Արվլ, իր եղբայրների հետ կառուցել է Ն. Գ. վանքի ս. Գրիգոր եկեղեցին 96 (211)
Արրահամ (Արռամ), ասաջնորդ Ն. Գ. վանքի 72, 82 (169)
Արրահամ, պատարագ է ստացել 43 (76)
Սրրահամ, պատարագ է ստացել 96 (210)
Արրահամ, առաջնորդ Ջ. վանքի 13 (9)
Արրահամ, որդի Սարգսի, հիշատակված է 214 (347)
Սրրահամ, կողակից Տիկնոջ, պատարագ է ստացել 25 (30)
Սրրահամ, հիշատակված է 123 (250)
Սրուղամը, իր եղբայր Գրիգորի հետ պտտարաղ է ստացել 141 (264)
Արուղամը, իր եղբայրների հետ օժանդակել է Ն. Գ. վանքի ս. Գրիգոր եկեղեցու շինությանը 99 (216)
Աղարյան Շ. 157
Ագի (Աղ), պատարագ է սաացել 90 (190)
Աղիղ, Նրշխի պաշտոնյա, նվիրատու, պատարագ է ստացել 83 (171)
Ագիզտիկին, դուստր Նէրնէրի 74
Սթան, ննջեցյալ 104 (232ա)
Աթանես, օժանդակել է Հ. վանքի շինությանը 33 (53)
Սլամխաթուն, հիշատակված է 207
Ալամշահ, հիշատակված է 207
Ալավերդյան, պահապան Առ. վանքի հուշարձանների 219
Ալափայ, նվիրատու Վ. Աղղանի ս. Կիրակի մատուռի 128 (255)
Ալեքսէոս, հոգևոր եղբայր Վարդանի 159 (279), 160
Ալամիկ, խաչքար է կանգնեցրել Առ. վանքում 205 (340)
Ալփասլան, կողակից Գոհարխաթունի 76, 77 (153)
Սկանշ իշխան, օժանդակել է Մակ.-ի շինությանը, նվիրատու 158 (278), 195 (333), 196
Աղրաղեղ, հիշատակված է 16 (13)
Աղբերիկ, եղբայր Սարգսի, պատարագ է ստացել 87 (184)
Աղէկաճորտ, նվիրատու Հ. վանքի 30 (44), 31
Աղէկտիկին, պատարագ է ստացել 83 (172)
Աղիբեկ, կողակից Աւթայի հետ միաբանել են Հ. վանքին 25 (31)
Աղուտ, իր որդու հետ նվիրատու Հ. վանքի 48 (88)
Աճառյան Հր. 19, 25, 32, 51, 53, 58, 76, 117, 123, 144, 160, 176, 181, 184, 185, 193, 204, 211
Ամբարսիթի, հիշատակված է 222
Ամիզատ, հիշատակված է 218 (349)
Ամիր Սարգիս, որդի Հասանի, պատարագ է ստացել 175 (301)
Ամիր Քուրդ, Մահկանարերդի Արծրունիների ականավոր ներկայացուցիչ, իշխանաց իշխան, Տփղիսի ամիրա 20, 37 (62), 38, 134, 136, 139 (261), 139 (262), 149, 159
Ամիրա, որդի Մարծպան իշխանի, նվիրատու 85 (177), 86
Ամիսթի, հիշատակված է 222
Անդրիաս վարդապետ, հիշատակված է 54 (106)
Անդրիաս, պատարագ է ստացել 84 (175)
Անտոն, պատարագ է ստացել 90 (191)
Անտոն Ճղունտել, վրաց. իշխան 37 (62)
Անտոն Դսեղեցի, իր եղբայր Սարգսի հետ նվիրատու Հ. վանքի 34 (55)
Անտոն, սրա օժանդակությամբ է կառուցվել Ն. Գ. վանքի Աստվածածին եկեղեցու խորանը, պատարագ է ստացել 68 (136)
Աշխաբեթ, պատարագ է ստացել 79 (159)
Աշոտ, հայր Բէկի, Հարբանց ազգից, հիշատակված է 50 (96), 51 (99)
Աշոտ, օժանգակել է Հ.-ի գավթի շինությանը 25 (25)
Աշոտ, եղբայր Գրիգորի և Վաչէի, նվիրատու 163 (282)
Աշոտ իշխան, եղբայր Վասակի և Հասանի, նվիրատու Մակ.-ի 155, 161 (281), 162
Աշոտ, նվիրատու Ջ. վանքի 11 (3)
Աշոտ, հայր պարոն Սմբատի 51 (99)
Աշոտածեր (Աշոտածայր), նվիրատու Ջ. վանքի 14 (12բ)
Աշոտոնք, տոհմանուն 26
Աշուն, իր ամուսնու հետ նվիրատու Հ. վանքի 43 (77)
Աշուշ, իր կողակից Գենեի և որդի Ոսգի հետ օժանդակել է Սալահի ս. Աստվածածին եկեղեցու շինությանը 122 (249), 123
Ապազ, հայր մակարավանեցի Սարգսի 197 (337)
Ապստամբ, պատարագ է ստացել 73 (144)
Ապստամբ, Վահրամի և Աւագի հետ նվիրատու Հ. վանքի 39 (65)
Ապուղամր, պատարագ է ստացել 100 (223)
Առան, նվիրատու Մ. ձ. վանքի 142 (265)

---

* Ցանկերը կազմեց Գ. Գ. Սարգսյանը։ Ցանկերում կիրառված են հետևյալ համառոտագրությունները.

Նոր Գետիկի վանք—Ն. Գ. վանք
Ջուխտակ վանք—Ջ. վանք
Հաղարծնի վանք—Հ. վանք
Մակարավանք—Մակ.
Առաքելոց վանք—Առ. վանք
Մորո ձորո վանք—Մ. ձ. վանք
Դեղձուտի վանք—Դ. վանք
Իշխանի շրջան—Ի. շրջան

Փակագծերի մեջ նշված են արձանագրության համարները, իսկ առանց փակագծերի՝ էջերը։

Առաքեալ, հիշատակված է 85 (176)
Առաքել, Կիլիկիայի Տարսոն գավառից, կառուցող և առաջ-
Առաքել, նոր Դ. վանքի 109, 110, 112 (241բ), 113, 114, 115, 116 (244), 117 (245), 119, 211 (345), 212, 213
Ասանեթ, հիշատակված է 102 (229)
Ասիլ, Միջագետքից, նվիրատու Դ. վանքի 114, 117 (245)
Ասլամազ մէլիք, հայր Մէլիք Շահնազարի—216 (348)
Ասլան ափա, պատարագ է ստացել 76 (152), 77
Ասլան Նորատուեցի, պատարագ է ստացել 83 (172)
Ասլանբէկ, որդի Մարզպան իշխանի, նվիրատու 85 (177)
Աստվածատուր, հիշատակված է 208
Աստուածատուր քահանայ, պատարագ է ստացել 86 (178)
Աստուածատուր, նվիրատու Ենոքավանի Աստվածածին եկեղեցու 131 (257)
Աստուածատուր վարդապետ, միաբան Հ. վանքի 47 (86)
Աստուածատուր, պատարագ է ստացել 80 (162)
Աստուածատուր, հիշատակված է 56 (112)
Ատիա, պատարագ է ստացել 166 (286)
Սվազ ամիրսպասալար 106
Ավագյան Ս. 6, 7, 14, 161, 166, 192, 209
Աւագ Զաքարյան, որդի Իվանե աթաբեկի 15 (13), 18 (21), 24 (24), 70 (140), 72
Աւագ, Ապստամբի և Վահրամի հետ նվիրատու Հ. վանքի 39 (65)
Աւագպարոն, որդի Նէքնէքի, հիշատակված է 74 (145)
Աղասլի, նվիրատու Ն. Գ. վանքի 67 (133)
Աւետ, պատարագ է ստացել 86 (180)
Աւետ, որդի Յոհաննէսի, հիշատակված է 94 (201)
Աւետիս, որդի Յովհաննէսի, իր եղբայր Սարգսի հետ պատարագ է ստացել 73 (144ա)
Աւետիս, որդի Տերոտամանի, հիշատակված է 204
Աւետիք, հիշատակված է ս. Կարապետ խաչքարի արձանագրությունում 205 (340ա), 207
Աւետիք, հայր Շնուհուորի, պատարագ է ստացել 210 (344), 211
Աւթայ, կողակից պարոն Արտաւազի, ամուսնու հետ խաչքար են կանգնեցրել Հ. վանքում 31, 38 (63), 98 (218)
Աւթա, կողակից Աղիբեկի, պատարագ է ստացել 25 (31)
Աւշին, հայր Մխիթար քահանայի, հիշատակված է 54 (106)
Աւագ Զաքարեան, որդի Իւանէի, հիշատակված է 138 (260)
Աւտարշահ Զագեցի, նվիրատու Ջ. վանքի 13 (9)
Սրա, Սիսայի և Խալթի հետ նվիրատու Հ. վանքի 40 (68)
Արալանաս °/, նվիրատու Մակ.-ի 157 (277)
Արեւիկ, նվիրատու Մակ.-ի 186 (321)
Արեւշատ, հիշատակված է 119 (248ա)
Արզու, պատարագ է ստացել 86 (179)
Արզուխաթուն, կողակից Հաթերքի Վախտանգ իշխանի 65 (127), 89, 155,
Արզումանյան Բ., 157
Արծրունիներ Մահկանաբերդի 5, 38, 134, 163, 204, 205
Արղան պարոն, հիշատակված է 96 (209)
Արղուն, մոնղոլական խան (1284—1291) 71 (140ա). 72, 127 (254), 204
Արղութ, որդի Քարիմադինի, թոռն Ամեկի, հիշատակված է 104 (233), 105, 107 (240)
Արղութ, որդի կրտսեր Ճարի, հիշատակված է 71 (140ա)
Արմինտար՞, հիշատակված է 59 (120)
Արսեն. Գրիգորի հետ, սնուցածներ Սարդիս Մեծի դուստր Նրշիսի 166
Արտաւազ, Սարգսի հետ կառուցել են Սրվեղի վանքի եկեղեցին 147 (271), 148
Արտաւազ, սրա այգին գնել է Յովանես քահանան և նվիրել Մակ.-ին 161 (280)
Արտաւազ, Զաքարյանների վասալը, վանքի հովանավոր, օժանդակել է Հ. վանքի զավթի շինությանը 31 (46), 38 (63), 39, 98 (214)

Բագրատունիներ 72
Բաղրատունիներ հայոց 5, 22 (23), 125
Բաղազ իշխան, սրա որդի Վարդանը 1205 թ. կառուցել է Մակ.-ի գլխավոր եկեղեցին 153, 157, 159 (279), 160, 196
Բաղտասար, թոռ Հոզիչանի, օժանդակել է Հ. վանքի ս. Ստեփանոս եկեղեցու նորոգմանը 55 (110)
Բանոան, կողակից Խարտէշիկի, նվիրատու Մակ.-ի 172 (295)
Բաւրինա, կողակից Բէկի, հոգացել են Ջ. վանքի ս. Գրիգոր եկեղեցու աջ խորանի շինությունը 13 (11), 50(96), 164
Բարխուդարյանց Մակար, 6, 10, 15, 16, 17, 22, 24, 37, 50, 53, 58, 63, 65, 71, 87, 97, 98, 99, 101, 103—105, 128, 132, 136, 139, 142, 144, 147—149, 160, 172, 176, 199, 203, 204, 207
Բարխուդարյան Սեդրակ, 57, 113—115, 118, 147, 148, 166, 187, 203
Բարսեղ, իր եղբայր Խաչատուր վարդապետի հետ 1255 թ. կառուցել են Ն. Գ. վանքի ս. Դեորգ եկեղեցին 63, 101 (225), 102
Բարսեղ, հիշատակված է 96 (210)
Բարսեղ, նվիրատու Հ. վանքի 30 (42)
Բարսեղ Կաենեցի, վարդապետ, պատարագ է ստացել 35 (56)
Բարսեղ վարդապետ, հիշատակված է 54 (106)
Բարսեղ վարդապետ, պատարագ է ստացել 75 (148)
Բէկ, կողակից Բաւրինայի, միասին հոգացել են Ջ. վանքի ս. Գեորգ եկեղեցու աջ խորանի շինությունը 13 (11), 50(96), 164
Բէկիշան, սրա որդու հիշատակին Հ. վանքում 1642 թ. խաչքար է կանգնեցվել 30 (43)
Բիսում քահանա, իր ծնողների գերեզմանին խաչքար է կանգնեցրել 212 (345), 213
Բուբաք, հայր Սմբատի 40 (66)
Բունիշահ, պատարագ է ստացել 100 (221)
Բուսլան, եղբայր Սարգսի, պատարագ է ստացել 87 (184)

Գագ, օժանդակել է Հ. վանքի շինությանը 25 (25)
Գադիկ, պատարագ է ստացել 80 (161)
Գազան, նվիրատու Մակ.-ի 181 (311)
Գայլ, որդի Գրիգորի, թոռ Կուտկանի, ոսկի է նվիրել Մակ.-ին 168 (289), 169 (290)
Գայլ, կողակից Ահակդուխտի, պատարագ է ստացել 91 (194)
Գայլաձագ, հայր Սարգսի, պատարագ է ստացել 87 (184)
Գասպար, թոռ Հոդիչանի, օժանդակել է Հ. վանքի ս. Ստեփանոս եկեղեցու նորոգմանը 55 (110)
Քասպար (Գասպար), որդի Դուրմիշի, ննջեցյալ 197 (334)
Գենե, կողակից Աշուշի, օժանդակել է Սալա՞ի Աստվածածին եկեղեցու շինությանը 122 (249), 123
Գեորգ, որդի Պաքուտի, թոռ Հղարի, խաչենցի 110
Գեորգի, թագավոր վրաց (Աիխազաց) (Գեորգի Գ), 37 (62) 38, 43, 56, 62, 136, 138 (260), 139 (261), 139 (262), 140, 143

Գերդ, կողակից Կոտայի, կառուցել է Ն. Գ. վանքի ս. Գրիգոր եկեղեցու խորանը 99 (215)
Գերդ, պատարագ է ստացել 192 (329), 193
Գերդ, նվիրատու Հ. վանքի 34 (54)
Գերը Հեղկանց, նվիրատու Մակ.-ի 178 (305)
Գլորգ, հիշատակված է իրբ խաչքար կանգնեցնող 60
Գինէ Բշնեցի, պատարագ է ստացել 81 (165)
Գոռուն, նվիրատու Մակ.-ի 181 (310)
Գոհարխաթուն, նվիրատու Ն. Գ. վանքի 76 (151), 77 (153)
Գոհար, պատարագ է ստացել 74 (146)
Գոհարսիրի, պատարագ է ստացել 209 (343)
Գոնցա, կողակից Ավագ Զաքարյանի, հիշատակված է 18 (21), 82 (169)
Գորգ, Գրիգորի հետ նվիրատու Հ. վանքի 27 (36)
Գորղրմբեր, հիշատակված է 32
Գորգի, խաչքար է կանգնեցրել Ա. վանքում 213 (346)
Գորնտեր, կողակից Շաստուժի, նվիրատու Սամսոնի վանքի 221 (351), 222
Գրիգորիկ վարդապետ, Սիսիանի շրջանի Բնունիս գյուղի խաչքանի ճարտարապետ 57
Գրիգոր, ճարտարապետ—վարպետ, Զաքիոսի հետ 1291 թ. կառուցել են Ն. Գ. վանքի զանգակատունը 105 (233)
Գրիգոր, օժանդակել է Ն. Գ. վանքի ս. Գրիգոր եկեղեցու շինությանը և պատարագ է ստացել 100 (221)
Գրիգոր քահանա, գրիչ, հիշատակված է 110
Գրիգոր, եգբայր Արուղամրի, պատարագ է ստացել 141 (264)
Գրիգոր քահանա, ննջեցյալ 104 (232բ)
Գրիգոր, որդի Դսեղի Մամիկոնյան Մարզպան իշխանի, նվիրատու 85 (177)
Գրիգոր Կապալեցի, տեղական մեծահարուստ, 1241 թ. ավարտել է Ն. Գ. վանքի ս. Գրիգոր եկեղեցու շինությունը 54 (105), 97, 100
Գրիգոր, Թոռ Խաչենիսի, նվիրատու Ն. Գ. վանքի 68 (135)
Գրիգոր, Մարտիրոսի և Թամարի հիշատակին 1242 թ. խաչքար է կանգնեցրել 67 (132ա)
Գրիգոր, Ցակորի հետ հիշատակված է 66 (131)
Գրիգոր պարոն, կողակից Սասնայի, պատարագ է ստացել 66 (130)
Գրիգոր իշխան, հիշատակված է 216
Գրիգոր, հիշատակված է 61 (125)
Գրիգոր, իր եղբայր Ներսէս քահանայի գերեզմանին 1218 թ. խաչքար է կանգնեցրել 60 (124)
Գրիգոր, իր եղբայրների հետ նվիրատու 92 (186)
Գրիգոր, որդի Վաշի, պատարագ է ստացել 91 (197)
Գրիգոր, որդի Ճուճաքի, պատարագ է ստացել 42 (74)
Գրիգոր, նվիրատու Հ. վանքի 36 (60)
Գրիգոր Կարճահասակ, նվիրատու Հ. վանքի 39 (64)
Գրիգոր, Գորգի հետ, նվիրատու Հ. վանքի 27 (36)
Գրիգոր, միաբան Ն. Գ. վանքի, նվիրատու 96 (208)
Գրիգոր, իր եղբայրների հետ կառուցել է Ն. Գ. վանքի ս. Գրիգոր եկեղեցին 96 (211), 97 (211)
Գրիգոր, եղբայր Սարգսի, պատարագ է ստացել 47 (86)
Գրիգոր, Դավթի հետ օժանդակել է Հ. վանքի Աստվածածին եկեղեցու գմբեթի կառուցմանը 48 (89)
Գրիգոր քահանա, եղբայր Յոհաննէս քահանայի, խաչքար է կանգնեցրել 220 (350բ), 221 (350բ)
Գրիգոր, սրա հիշատակին խաչքար է կանգնեցվել 49 (94)
Գրիգոր Ականցի (Մաղաքիա Աբեղա), պատմիչ 110, 204, 213, 219
Գրիգոր, Թոռ Խաչենիսէնց, նվիրատու Ա. վանքի 203 (339), 204, 205
Գրիգոր, հայր Մլքանի, որդի Վախթանգի, նվիրատու Մակ.-ի 167 (288), 168—170
Գրիգոր, եղբայր Աշոտի և Վաչեի, սրանց համար նվիրատվություն է կատարվել Մակ.-ին 163 (282)
Գրիգոր, կառուցել է Շամշագինի շրջանի Շիմուրաղ կոչվող վանքի խորանը 159
Գրիգոր վարդապետ, որդի Աբաս իշխանի, Սանահնի և Հաղբատի վանքերի առաջնորդ, 188 (323), 189
Գրիգոր, Արսենի հետ, հիշատակված են Հաղբատի վանքում 166
Գրիգոր, ոսկի է նվիրել Մակ.-ին 173 (297)
Գրիգոր Տղա, որդի Սմբատի, Թոռ Արցախի կողմնապետ Վախթանգի, 1235 թ. կառուցել է Ն. Գ. վանքի Ս. Գրիգոր Լուսավորիչ եկեղեցին 63, 70 (140), 106 (236)
Գրիգոր, եղբայր Վախթանգ իշխանի, հիշատակված է 65 (127)
Գրիգոր վարդապետ, միաբան Մակ.-ի (առաջնորդ ") 159 (279), 160, 186 (322), 187
Գրիգոր քահանա, շինել է Ա. վանքի եկեղեցիներից մեկը 209 (343), 211
Գրիգորէս, ճարտարապետ-վարպետ Հ. վանքի սեղանատան 5, 57 (166)
Գրիգորէս տէր, հիշատակված է 65 (127)
Գրիգորիս վարդապետ, հիշատակված է 49 (93)
Գրիգորիս, եղբայր Վախթանգ իշխանի, հիշատակված է 65 (127)
Գրիգորիս, կաթողիկոս, 37 (62)
Գրիգորիս, վանահայր Մ. ձ. վանքի (1197—1213) 134, 136 (259), 140 (263), 143 (268), 144 (269)
Գրիգորիս տէր, առաջնորդ Ն. Գ. վանքի, հիշատակված է 98 (214)
Գուլբան, հիշատակված է 53

Դանիել, առաջնորդ Հ. վանքի 60 (125)
Դանիել, հիշատակված է 44 (80)
Դասապետ վարդապետ, իր եղբայր Կարապետի հետ 1291 թ. կառուցել է Ն. Գ. վանքի զանգակատունը 63, 69 (139), 72 (142), 73, 78 (156) 104 (233), 105 (235)
Դաստակուլ, կողակից տէր Սիմոնի, ննջեցյալ 197 (336)
Դաւիթ, առաջնորդ Մակ.-ի 165, 167, 288, 168, 169 (290), 170 (291), 170 (292), 171 (293), 172 (295), 172 (196), 173 (297), 173 (298), 174 (299), 174 (300), 175 (201), 177 (304), 178 (305), 179 (307), 183 (314) 185 (320), 186 (321), 186 (322), 187, 188 (323), 189 (324), 192 (329), 194 (331)
Դաւիթ, հիշատակված է 166
Դավիթ Շոթոկա որդի, իշխան, հիշատակված է 192
Դաւիթ, հիշատակված է 162
Դաւիթ, որդի Տաշրելի, նվիրատու Մակ.-ի 165 (286), 166
Դաւիթ, նվիրատու Ջ. վանքի 11 (3)
Դաւիթ, Գրիգորի հետ օժանդակել է Հ. վանքի Աստվածածին եկեղեցու գմբեթի կառուցմանը 48 (99)
Դեղիկ, հիշատակված է Ջ. վանքում 14 (12ա)
Դեմետրե Բ, թագավոր Վրաց 71 (140ա), 127 (254), 204
Դուրմիշ, հայր Քասպարի, ննջեցյալ 197 (334)

Եգան մելիք, հիշատակված է 217
Ենոք, իր որդիների հետ պատարագ է ստացել 89 (186)

Ենոք, հայր Յորդանանի, հիշատակված է 15 (13)
Եսայան Ս., հնագետ 7
Եւագր, առաջնորդ Մ. Ա. վանքի, կարկված Իվանեի կողմից 136 138 (260), 143, 167
Եւագր, հիշատակված է Հաճիճի վանքում 171
Եւագր քահանայ, պատարագ է ստացել 171 (293)
Էլբեկ, Վրաց իշխան, հիշատակված է 37 (62)
Երեմյան Ս. Տ., պատմաբան 22, 38
Երիցասարդ, Մաշ.-ի հուշարձանները քանդակաղարդող վարպետ 5, 152, 166 (287), 189 (324), 190
Սրանշահ, պատարագ է ստացել 144 (270), 145
Եոանշահ, պատարագ է ստացել 190 (326)
Եւիա. հիշատակված է 91 (193)
Եղիազարյան Հ., 6, 22, 24—39, 41—47, 49, 50, 52—56, 58, 60, 61, 63, 132, 191, 209
Եղիսաբեթ, պատարագ է ստացել 75 (149)

Զալ, եղբայր Սուլխան մահաւոու, հիշատակված է 49 (95)
Զալի, որդի Հոգիջանի, օժանդակել է Հ. վանքի ս. Ստեփանոս եկեղեցու նորոգմանը 55 (110)
Զաքարե երկայնաքաղուկ, ամիրսպասալար Հայոց և Վրաց 10, 19, 20, 22 (23), 24 (24), 31, 34, 38 (63), 39, 62, 83, 98, 135 (258), 138 (260), 140, 187, 188
Զաքարյան եղբայրներ 138
Զաքարյան իշխաններ 5, 10, 18, 31, 39, 62, 71, 105, 134, 163
Զաքէոս, պատարագ է ստացել 79 (159)
Զաքիոս, Ն. Գ. վանքի դանգակատուն-եկեղեցու կառուցող ճարտարապետ-վարպետ 105 (233)
Զէլ, պատարագ է ստացել 76 (150)
Զոսիմա քահանա, իր եղբոր՝ Սաղաթելի հետ նվիրատու Հ. վանքի 35 (58), 36
Զոսիմա քահանայ, ստացել է Հ. վանքի պղնձե կաթսան (քոր) 36
Զուղա, մայր Յովանես քահանայի, հիշատակված է 16 (280)
Զուղայ, նվիրատու Հ. վանքի 26 (34)

Էլթ, պատարագ է ստացել 76 (150)
Էլլարյան Ի. 10, 121

Թագուհի, հիշատակված է 17 (20)
Թագուհի, կողակից պարոն Ամեկի 71 (140ա)
Թաթարտէ, որդի Սեղուրբի, միաբանել են Ն. Գ. վանքին 77 (154)
Թաթոս, հիշատակված է 130
Թաղ, որդի Չիթաղի, հայր մահտեսի Սուլխանի 49 (95)
Թաղադամուր, որդի Քարիմագինի, թոռ Ամեկի 104 (233), 105
Թաղարտէր, որդի կրտսեր Ճարի, պատրոն և նվիրատու Ն. Գ. վանքի 69, 78 (156)
Թամար, հիշատակված է 118
Թամար, Վրաց թագուհի 10, 62, 159 (279)
Թամար, կողակից Մարտիրոսի, հիշատակված է 96 (211), 97 (211)
Թամար, սրա հիշատակին 1242 թ. խաչքար է կանգնեցվել 67 (132ա)
Թանիկ, պատարագ է ստացել 86 (180)
Թարել, նվիրատու Մակ.-ի 176 (302), 177 (304), 178
Թէոդոս, նվիրատու Ն. Գ. վանքի 80 (160)
Թոմա, որդի Մարգսի, նվիրատու Հ. վ. 40 (67)
Թոմա քահանայ, նվիրատու Մակ.-ի 176 (302)
Թաւրոս, պատարագ է ստացել 81 (168)
Թորոս, խաչքար է կանգնեցրել Սրվեղի վանքում 149 (274)
Թորոսոնր, տոհմանուն 26
Թորոս հայր, ննջեցյալ 197 (235)

Իգդիշ խաթուն, դուստր Քարիմագինի, թոռ Ամեկի 104 (233), 105
Իգնատ, Դասապետ վարդապետի հետ նորոգել են Ն. Գ. վանքի Աստվածածին եկեղեցին 69 (139)
Իգնատիոս, իր եղբայրների հետ նվիրատու Ն. Գ. վանքի 92 (196)
Իգնատիոս, մորեղբայր Դասապետի և Կարապետի, օժանդակել է Ն. Գ. վանքի դանդակատան շինարարությանը 104 (233)
Իսանէ երկայնաքաղուկ, աթաբեկ Հայոց և Վրաց 10 (1), 18—20, 22 (23), 22 (24), 24, 31, 34, 38 (63), 39, 52 (104), 62, 63, 70 (140), 83, 98, 133, 134, 135 (258), 138 (260), 140, 143, 188

Լուսեր, նվիրված այգու տեր, հիշատակված է 131 (257)
Լուսեր, նվիրատու Վ. Աղդանի ս. Կիրակի եկեղեցու 126 (253)
Լալայան Ե., 74
Լաշա Գեորգի, Վրաց թագավոր 10 (1), 20, 21, 34 (54)
Լիպարիտ, իր կողակցի հետ ոսկի է նվիրել Մակ-ին 173 (298)
Լոյս տիրամայր, հիշատակված է 19 (22)

Խաթուն, իր որդու՝ Մխիթարի հետ 40 ղուկատ է նվիրել Հ. վանքին 42 (72), 51 (100)
Խաթունի, Ռուսուդանի և Ասլանի հետ պատարագ են ստացել 166 (286), 193 (330)
Խաթուն, որդի Քարիմագինի, թոռ Ամեկի 101 (233)
Խաթուն, պատարագ է ստացել 69 (138)
Խաթուն, հիշատակված է 166
Խալթ, որդի Հարրի, 1194 թ. կառուցել է Հ. վանքի Կաթողիկե եկեղեցին 20, 52 (104)
Խալթ, Արայի և Սիսայի հետ նվիրատու Հ. վանքի 40 (68)
Խալթ, որդի Սմբատի, նվիրատու Հ. վանքի 24 (24)
Խանղատէ, կողակից Մէլիք Շահնազարի, հիշատակված է 216 (348)
Խաչանիս, պապ Գրիգորի, հիշատակված է 68 (135)
Խաչատուր, հիշատակված է 208
Խաչատուր վարդապետ, հիշատակված է 61 (126ա)
Խաչատուր, պատարագ է հատկացրել Ճուճաքի որդի Գրիգորին 42 (74)
Խաչատուր Տարոնացի, առաջնորդ Հ. վանքի, 1184 թ. նորոգել է ս. Գրիգոր եկեղեցին 520, 34 (54), 37 (62), 38, 52 (104), 53, 99 (217)
Խաչատուր վարդապետ, առաջնորդ Ն. Գ. վանքի, իր եղբայր Բարսեղի հետ 1255 թ. կառուցել է ս. Գեորգ եկեղեցին 63, 99 (217), 101 (225), 102
Խաչատուր, հարազատ Յորդանանի, հիշատակված է 14 (13)
Խաչատուր Կեչառեցի, 205
Խաչատուր քահանա, նվիրատու Մակ.-ի 164 (283)
Խաչենիսէնք, տոհմանուն 203 (339), 205
Խաչիկ, պատարագ է ստացել 89 (189)
Խաւազ, հիշատակված է 68
Խաւրզաւր՞, պատարագ է ստացել 75 (147)

Խարիր Ձաղեցի, նվիրատու Ջ. վանքի (9), 13
Խարիրկ, կողակից Նանայի, նվիրատու Մակ.-ի 184 (319), 185
Խարտեշիկ, կողակից Բանոանի, նվիրատու Մակ.-ի 172 (295)
Խլծի, պատարագ է ստացել 75 (149)
Խոյգան, եղբայր Խաչենի Վախթանգ իշխանի 65 (127)
Խորիշ, կողակից Արղութ պարոնի 107 (240)
Խորիշահ, պատարագ է ստացել 14 (12)
Խորիշահ, կողակից Հասանի, պատարագ է ստացել 47 (85)
Խոցագեղ, խաչբար է կանգնեցրել Մակ.-ում 198 (339)
Խոցաղեղ, պատարագ է ստացել 88 (185)
Խոցաղեղ, հիշատակված է 54 (108)
Խուիլու, հիշատակված է 117 (246), 118
Խուիլուրուղա, աթաբեկ, ամիրսպասալար որդի Սաղուն Ի.-ի 134, 203 (339) 204, 205, 219
Խոշայգուլ Փահրապատեցի, Սուլխան մահտեսի հետ 1681 թ. վերստին նորոգել են Հ. վանքի Աստվածածին եկեղեցին 49 (195)

Սիրոն՞, կողակից Երանշահի, պատարագ է ստացել 144 (270), 145

Կատա, իր կողակից Գերգի հետ կառուցել են Ն. Գ. վանքի ս. Գրիգոր եկեղեցու խորանը 99 (215)
Կարապետ եպիսկոպոս Շահնազարյան 217
Կարապետ, իր եղբայր Դասապետ վարդապետի հետ 1291 թ. հիմնադրել են Ն. Գ. վանքի դանգակատուն-եկեղեցին 63, 69, 72 (142), 73, 104 (233), 105
Կարապետ, կողակից Ալամիկի, խաչբար է կանգնեցրել 205 (340), 207
Կիրակոս Գանձակեցի 5, 19, 20, 46, 54, 62, 65, 70, 72, 75, 82 (169), 87, 91 (193), 94, 97, 101, 102, 104, 110, 114, 153, 155, 159, 160, 199, 204
Կիրակոս, ննջեցյալ 19 (22)
Կիրանց, մայր Դասապետի և Կարապետի, պատարագ է ստացել 72 (142)
Կյուրիկյաններ, Կյուրիկյան թագավորներ 21, 135
Կոստանտին, նվիրատու Դ. վանքի 116 (243)
Կուտկան, պապ Մակ.-ի նվիրատու Վասակի 163 (282), 107 (288), 168, 169, 170 (292), 171
Կուտա(ս), 1248 թ. օժանդակել է Հ. վանքի սեղանատան շինությանը 44, 58 (117)

Հաղարծին, պատարագ է ստացել 93 (199)
Հաղարշահ, հիշատակված է 98 (212)
Հաղարշահ, իր եղբայր Սմպատի հետ Հ. Վանքում 1219 թ. խաչքար են կանգնեցրել իրենց մոր հիշատակին 60 (125)
Հակոբ Ջուղայեցի, կաթողիկոս, (1655—1680) 216
Համազասպ, առաջնորդ Հաղբատի վանքի (1242—1257) 168
Համազասպ, առաջնորդ Մաթոսավանքի 15 (13), 16 (14)
Համազասպ Աւագ, հայր Սարգսի, պապ Մամիկոնյան Մարծպան իշխանի 86, 92 (195)
Հայեթ, պատարագ է ստացել 84 (173)
Հայրադեզ, իր եղբայրների հետ օժանդակել է Ն. Գ. վանքի ս. Գրիգոր եկեղեցու շինարարությանը 99 (216)
Հայրապետ, հիշատակված է 54 (108)
Հայրապետ, առաջնորդ Ջ. վանքի, 1201 թ. կառուցել է Աստվածածին եկեղեցին 9 (2), 10 (1), 12
Հայրուտ, հիշատակված է 190
Հասան, հիշատակված է 102 (229)
Հասան, հայր Հաթերքի Վախտանգ իշխանի 65 (127)
Հասան պարոն, Հ. վանքի հովանավորներից 50 (97)
Հասան, եղբայր Աշոտի և Վասակի 161 (281), 162
Հասան, հայր Ամիր Սարգսի 175 (301)
Հասան, հայր Ականջ իշխանի 195 (333)
Հասան, Վասակի, Շուշիկի, Վաչէի հետ հիշատակված է 194 (332)
Հասան, կողակից Խորիշահի, պատարագ է ստացել 47 (85)
Հարբ, հայր Եալթի 20, 52 (104), 92 (198), 96 (208), 100 (219)
Հարբ, հայր Աւդասէրի, պատարագ է ստացել 67 (133)
Հարբ, Վարդի հետ նվիրատու Հ. վանքի 41 (69)
Հարբանք, տոհմանուն 50 (96)
Հարկեւոր, պատարագ է ստացել 142 (266)
Հարությունյան Ի. 63, 67, 68, 72, 74, 76—79, 81—87, 91, 92, 94, 97—101, 103—107
Հոգէգեղ, նվիրատու Մակ.-ի 182 (313)
Հոգիշան Թիֆլիզեցի, հիշատակված է 55 (110)
Հոգիշան, թոռ Հոդիշանի, օժանդակել է Հ. վանքի ս. Ստեփանոս եկեղեցու նորոգմանը 55 (110), 56
Հոռոմշահ, նվիրատու Դ. վանքի 116 (242)
Հովհաննես քահանա, 1889 թ. համայնքի հետ կառուցել են Սրվեղի վանքի Աստվածածին եկեղեցին 147
Հովհաննես, առաջնորդ Հաղբատի վանքի 212
Հովհաննես Դրասխանակերտցի, Հայոց կաթողիկոս, պատմիչ (899—931) 125
Հովհաննես Տավուշեցի, ուսուցիչ Մխիթար Գոշի 62
Հովհաննիսյան Աշ. 205
Հովսեփյան Գարեգին 19, 65, 72, 105, 110, 116, 218, 219
Հոխմսիմե, հարազատ Յորդանանի, հիշատակված է 15 (13), 16
Հուլաղու (Հուլավու) դան, մոնղոլական խան (1256—1265) 114, 219

Ղազար, պատարագ է ստացել 73 (143)
Ղասապ վարդապետ, առաջնորդ Ն. Գ. վանքի, հիշատակված է 71 (140ա), 72
Ղաֆադարյան Կ. Գ. 74, 77, 83, 188

Ոար ավագ, հայր պարոն Ումեկի 18, 71 (140ա), 117
Ոար կրտսեր, որդի դարոն Ումեկի, պատրոն Ն. Գ. վանքի 19, 69 (139), 71 (140ա), 78 (156), 105

Մաթէոս, հիշատակված է 97 (211)
Մահնան, կողակից Ամիղարի, հիշատակված է 218 (369)
Մամ, մայր Հաթերքի տեր Վախտանգ իշխանի, պատարագ է ստացել 65 (127)
Մամաք, մայր Սարգսի, պատարագ է ստացել 87 (184)
Մամիկոնյաններ Դսեղի 83, 85
Մամքան, ամուսին Մխիթարի, հիշատակված է 180 (208)
Մայրախաթուն, իր ամուսին Մխիթարի հետ պատարագ է ստացել 79 (158)
Մայրացեալ, որի միջոցներով 1207 թ. կառուցվել է Ջ. վանքի Աստվածածին եկեղեցու խորանը 11 (6), 12, 164
Մանանդյան Հ., պատմաբան 72
Մանկու (Մանդու), մոնղոլական խան 18 (21), 219
Մանուչարյան Ա. Ա. 186

Մանուչարյան Հ., բանասեր 197, 198
Մանքու, կողակից Թաթարաէի, հարսը Սեղուրբի, հիշատակված է 77 (154)
Մաո Ն. Յ.. (1865—1934) 166, 186, 204, 209
Մաստուն, պատարագ է ստացել 83 (172)
Մարգար, կողակից Նանայի, Նվիրատու Հ. վանքի 56 (111)
Մարգարէ քահանա, Նվիրատու Մակ.-ի 164 (284)
Մարգարէ, պատարագ է ստացել 81 (167)
Մարգարէ, որդեգիր Նանայի 135
Մարդաշահ, Նվիրատու Հ. վանքի 29 (38)
Մարեմտիկին, Նվիրատու Հ. վանքի 59 (121)
Մարեմտուր, Նվիրատու Ան. վանքի 208 (342)
Մարզպան (Մարծպան), Դսեղի Մամիկոնյան իշխանական տան նշանավոր ներկայացուցիչներից, իր որդիների հետ, Նվիրատու Ն. Հ. վանքի 85 (177), 86, 92 (195)
Մարիամտուր, պատարագ է ստացել 119 (247)
Մարիանէ, պատարագ է ստացել 52 (102)
Մարիանէ, հարազատ Յորդանանի, հիշատակված է 15 (13), 16
Մարտիրոս վարդապետ, աշակերտ Մխիթար Գոշի, հետագայում Ն. Գ. վանքի առաջնորդ 63, 67 (133), 72, 94, 96 (211), 97 (211)
Մարտիրոս, Գրիգորի և Թամարի հետ 1242 թ. խաչքար է կանգնեցրել 67 (132ա)
Մարտիրոս, կողակից Խաթունի, օժանդակել է Հ. վանքի նորոգմանը 51 (100)
Մարտիրոս, պատարագ է ստացել 81 (168)
Մարտիրոս, Նվիրատու Ն. Գ. վանքի 92 (196)
Մարտիրոս, հայր Գորդիի, հիշատակված է 213 (346)
Մարտիրոսյան Ս. 7
Մելիքսեթ-Բեկ Լևոն 22
Մեհնազ, Նվիրատու Մակ.-ի 184 (317)
Մենոս, հարազատ Յորդանանի, հիշատակված է 15 (13), 16
Մերլի, պատարագ է ստացել 77 (155)
Մէլքոն, թոռ Հոգիշանի, օժանդակել է Հ. վանքի ս. Ստեփանոս եկեղեցու նորոգմանը 55 (110)
Մխիթար, Քոյրոցի հետ Նվիրատու Մակ.-ի 177 (303)
Մինայ, պատարագ է ստացել 50 (98), 51
Մինաս, Հ. վանքի սեղանատան Ճարտարապետ-վարպետ 5, 57 (115)
Մլքան, պատարագ է ստացել 53 (104)
Մլքան, հիշատակված է 211
Մլքան, դուստր Գրիգորի, Նվիրատու Մակ.-ի 167 (288), 168, 171
Մլքնազ, մայր Շնուհորի, պատարագ է ստացել 210 (344), 211
Մլքշահ, Նվիրատու Մակ.-ի 179 (306)
Մխիթար, հարազատ Յորդանանի, հիշատակված է 15 (13)
Մխիթար, պատարագ է ստացել 12 (7)
Մխիթար, Մայրախաթունի հետ պատարագ է ստացել 79 (158)
Մխիթար, պատարագ է ստացել 79 (159)
Մխիթար, պատարագ է ստացել 25(29)
Մխիթար, Նվիրատու Հ. վանքի 31 (45)
Մխիթար, Նվիրատու Հ. վանքի 32 (49)
Մխիթար Գանձակեցի, Հ. վանքի համար ետ է գնել հողամաս 42 (75), 43
Մխիթար, Նվիրատու Հ. վանքի 41 (71), 42
Մխիթար, որդի Խաթունի, 40 դուկատ է նվիրել Հ. վանքին 42 (72)
Մխիթար քահանա, որդի Աւշինի, միջոցներ է տրամադրել Հ. վանքի ս. Գրիգոր եկեղեցին սալելու 54 (106)
Մխիթար, որդի Հոգիշանի, օժանդակել է Հ. վանքի Ստեփանոս եկեղեցու նորոգմանը 55 (110)
Մխիթար վարդապետ, պատարագ է ստացել 69 (138)
Մխիթար Հիսն, Ն. Գ. վանքի շինարար-վարպետ, պատարագ է ստացել 68 (137), 69, 93 (202), 94 (202)
Մխիթար, կողակցի հետ 1251 թ. Մաթոսավանքում խաչքար է կանգնեցրել 17 (19)
Մխիթար, կողակից Մամքանի, Նվիրատու Մակ.-ի 180 (308)
Մխիթար, հիշատակված է 171
Մխիթար Գոշ 5, 7, 62, 63, 65 (127), 87, 89, 94, 101 (224), 103, 104
Մխիթար քահանա, պատարագ է ստացել 82 (170)
Մխիթար վարդապետ, վանահայր Ն. Գ. վանքի 89 (186)
Մխիթար, որդի Մուշեղի, Նվիրատու Ն. Գ. վանքի 95 (206)
Մխիթար, պատարագ է ստացել 100 (221)
Մխիթար, պատարագ է ստացել 142 (266)
Մխիթար քահանա, հիշատակված է 128 (255)
Մխիթարիչ, Նվիրատու Մակ.-ի 192 (328), 193
Մկրտիչ պարոնտէր, ննջեցյալ 102 (226)
Մկրտիչ սարկաւագ, հիշատակված է 105 (231)
Մկրտիչ, 1286 թ. կառուցել է Վ. Աղղանի ս. Կիրակի մատուռը 127 (254)
Մոնղոլներ 18, 190
Մրուտն, Նվիրատու Մաթոսավանքի 17 (18)
Մուշեղ, Նվիրատու Ն. Գ. վանքի 95 (206)
Մուսէս, Ճարտարապետ-վարպետ Հ. վանքի 57 (114)

Յակոբ քահանա, պատարագ է ստացել 66 (131)
Յակոբ եպիսկոպոս, առաջնորդ Հ. վանքի 55 (110)
Յակոբ Ջուղայեցի, կաթողիկոս (1655—1680) 52 (101), 55 (110), 56
Յակոբ, Ճարտարապետ կամ վարպետ 216 (348)
Յակոբ, Նվիրատու Մակ.-ի 180 (309)
Յայլթութան, պատարագ է ստացել 28 (37)
Յոհան, Նվիրատու Հ. վանքի 33 (52)
Յոհան, հարազատ Յորդանանի, հիշատակված է 15 (13), 16
Յոհան պատարագ է ստացել 93 (200)
Յոհան, Կոշացի, պատարագ է ստացել 99 (218)
Յոհան, հիշատակված է 103 (230)
Յոհան, հավանաբար Մ. Ա. վանքի առաջին առաջնորդ Յոհաննէս է 143 (267)
Յոհաննէս, որդի Հայրուտի, հիշատակված է 190
Յոհաննէս քահանա Պետրոկեցի, պատարագ է ստացել 46 (83)
Յոհաննէս քահանա, Սարգիս քահանայի հետ Նվիրատու Հ. վանքի 36 (61), 44 (82), 45, 46
Յոհաննէս, հիշատակված է 162
Յոհաննէս, կառուցել է Հյուրատուն և կանգնեցրել խաչքար Մակ.-ում 196 (333ա)
Յոհաննէս, կողակից Տիկնոջ, Նվիրատու Մակ.-ի 191 (327)
Յոհաննէս, հիշատակված է 93 (202, 94 (202)
Յոհաննէս քահանա, պատարագ է ստացել 54 (106)
Յոհաննէս Վանական, աշակերտ Մխիթար Գոշի, հիմնել է Խորանաշատի վանքը 94 (203)
Յոհաննէս, Ճարտարապետ-վարպետ Սրվեղի վանքի 147 (271), 148
Յոհաննէս, խաչքար կազմող վարպետ 219, 220 (350բ)
Յոհաննէս, կողակից Տիրանցի, հիշատակված է 27 (41), 94 (201)

Յովհաննէս քահանա, եղբայր Գրիգոր քահանայի, խաչքար է կանգնեցրել 220 (350բ), 221 (350բ)
Յովան, պատարագ է ստացել 72 (141)
Յովանես, Հաղբատի արքեպիսկոպոս, հիշատակված է 1,12 (241 գ), 114, 115
Յովանես քահանա, նվիրատու Մակ.-ի 161 (280)
Յովանէս, առաջնորդ Ն. Գ. վանքի 96 (211)
Յովանէս աէր, պաաարագ է ստացել 48 (90)
Յովանէս քահանա, նվիրատու Հ. վանքի 52 (103)
Յովանէս վարդապետ, առաջնորդ Հ. վանքի 25 (28), 25 (29), 25 (30), 26 (33), 27 (41), 44 (82), 45, 46, 50 (97), 50 (98), 51 (99), 52 (102), 52 (103), 54 (106), 58 (117)
Յովանէս, Վիրապի հետ պաաարագ է ստացել 48 (90)
Յովանէս քահանա, միարան Կեչառիսի վանքի, օժանդակել է Հ. վանքի Աստվածածին եկեղեցու շինարարությանը 49 (92)
Յովանէս քահանա, նվիրատու 175
Յովանէս քահանա, պաաարագ է ստացել 190 (325)
Յովանէս Արմտնեցի, առաջնորդ Հ. վանքի 5, 46, 54 (105), 57, 82 (169)
Յովանէս, հիշատակված է 91 (193)
Յովանէս, պատարագ է ստացել 95 (205)
Յովանէս, պատարագ է ստացել 95 (204)
Յովանէս, վանահայր Մ. ձ. վանքի 139 (261), 139 (262), 140
Յովանէս, պատարագ է ստացել 140 (203)
Յովանէս, պատարագ է ստացել 73 (144ա)
Յովանէս, հիշատակված է 82 (169)
Յովհաննես, առաջնորդ Սանահնի վանքի, քեռորդի Իվանեի և Զաքարեի 188
Յովաննէս Ա, առաջնորդ Մակ.-ի 153, 154, 156 (276), 157 (277), 158 (278), 159 (279), 160, 161 (280), 161 (281), 162, 163 (282), 164 (283), 164 (284), 165 (286), 187, 194 (339), 195 (333), 196 (333ա)
Յովաննէս Բ, առաջնորդ Մակ.-ի 176 (302), 177 (303), 179 (306), 186 (309), 181 (310), 181 (311), 182 (312), 182 (313), 183 (316), 184 (319), 185, 191 (327), 192 (328), 193 (330)
Յովաննէս քարտուղար, խաչքարի վարպետ 107 (239)
Յովասափ վարդապետ, պատարագ է ստացել 81 (163)
Յովասափ, առաջնորդ Ն. Գ. վանքի 72, 81 (163), 101 (222), 101 (224)
Յովսէփ, ոսկի է նվիրել Մակ.-ին 174 (299)
Յովսէփ, աշակերտ Վանական Վարդապետի, հիշատակված է 110
Յորդանան, շինող Մաթոսավանքի Աստվածածին եկեղեցու (1247 թ.) 15 (13), 16, 17 (18)

Նաղխաթուն, հիշատակված է 97 (211)
Նանա, կողակից Մարղարի, նվիրատու Հ. վանքի 56 (111)
Նանա, կողակից Խաբիբէկի, այգեպանով այդի է նվիրել Մակ.-ին 184 (319), 185
Նանա, քույր Իվանէի և Զաքարեի, օժանդակել է Մ. ձ. վանքի շինարարությանը 134, 135 (258), 143
Ներսես քահանա, ավետարան է նվիրել Հ. վանքին 41 (70)
Ներսէս, հիշատակված է 89 (189)
Ներսէս քահանա, ննջեցյալ, հիշատակին խաչքար է կանգնեցվել Հ. վանքում 60 (124)
Նէքնէք պարոն, որդի Վասակի, նվիրատու Ն. Գ. վանքի 74 (145)
Նէքնէք, վկայված է Սանահնի 13-րդ դարի տապանագրում 74
Նրշիս, դոատր Սարգիս Մեծ Զաքարյանի 83 (171)
Նուրնոր, պատարագ է ստացել 50 (98)

Շալվա, նորոգել է Ն. Գ. վանքի Աստվածածին եկեղեցու զանգը 76 (150)
Շահապաս, որդի շահ Սուլէմանին 55 (110), 216
Շահխաթունյանց Հ., 6, 22, 24, 63, 71, 72, 105
Շահնազար Մէլիք, որդի Մէլիք Ասլամազի, 1675 թ. Հին Կուենչ գյուղում կառուցել է Աստվածածին եկեղեցին 216 (348), 217
Շահնշահ, որդի Զաքարե ամիրսպասալարի 10, 24 (24), 138 (260)
Շահպադին, որդի Նէքնէքի, հիշատակված է 74
Շաստուժ, կողակից Գորեսերի, հիշատակված է 221 (351), 222
Շարուհի, նվիրատու Մակ.-ի 184 (318)
Շերանշահ, պատարագ է ստացել 102 (227)

Շերանշահ, որդի Մուշեղի, հիշատակված է 95 (206)
Շերանշահ, նվիրատու Ջ. վանքի 9 (2), 10, 25 (27)
Շերրարոթ, որդի Սագուն Ա-ի, հիշատակված է 159, 166
Շմավոն գրիչ, հիշատակված է 110
Շմաւոն, եղբայր Ջ. վանքի Հայրապետ առաջնորդի 10 (1)
Շնաւոր, հայր Լուսերի 126 (253)
Շնորհոր, տիկին, պատարագ է ստացել 209 (343)
Շնուհուոր, 1274 թ. Առ. վանքում կառուցել է եկեղեցի 210 (344)
Շրուան, նվիրատու Մակ.-ի 185 (320)
Շրուան, հիշատակված է 222 (352)
Շուշ, պատարագ է ստացել 93 (199)
Շուշիկ, հիշատակված է 194 (332)

Ոսդ, որդի Աշուշի և Գենեի, օժանդակել է Սալահի Աստվածածին եկեղեցու շինարարությանը 122 (249), 123

Զիխաղ Թիֆլիզեցի, հայր Թաղի, պապ Մահտեսի Սուլխանի 49 (95)
Զիխաղանը, Թիֆլիսարնակ, տոհմանուն 49

Պահլավունյան իշխանական տուն, պահլավունիներ 138
Պապածայր, հիշատակված է 14
Պապաց, որդի Սագուն Բ-ի, հիշատակված է 204, 219, 221 (350բ)
Պապքան, հիշատակված է 53
Պաւղոս, խաչքարի հուշակավոր վարպետ-կաղմող 5, 63, 106 (238), 113 (241 ե), 114
Պաւղոս, պատարագ է ստացել 27 (35)
Պաւղոս, Դ. վանքի զարդաքանդակների հեղինակ 5
Պաւղոս, ոսկի է նվիրել Մակ.-ին 174 (300)
Պաւղոս, հիշատակված է 102 (230)
Պաքուտ, որդի Հղարի, հիշատակված է 110
Պետրէ, առաջնորդ Մաթոսավանքի 15 (13), 16 (14)
Պետրոս, աշակերտ Յակոբ եպիսկոպոսի 55 (110), 56
Պետրոս վարդապետ, խաչքար է կանգնեցրել 107 (290)
Պրապոս պարոն, որդի Հոգիջանի, օժանդակել է Հ. վանքի ս. Ստեփանոս եկեղեցու նորոգմանը 55 (110), 56

Ջալալեդդին, սելջուկ-Թուրքերի շահ 97
Ջալալյանց Ս. 6. 22, 24—26, 33, 34. 37, 53, 58, 63, 65, 69, 71, 72, 76, 78, 87. 88. 91, 92, 97, 98, 98, 101, 105, 151, 154, 170, 172, 174, 175, 180, 181—186, 188, 191, 192, 199. 203, 207—209
Ջանփոլադյան Հռ.. 6, 7, 63, 65, 68, 76, 78, 79, 82, 89, 91, 94, 97, 99, 100, 101, 102, 105
Ջատնամ, նվիրատու Ն. Գ. վանքի 84 (174)
Ջոչիկ, պատարագ է ստացել 88 (187)
Ջորնաթանել, հարազատ Յորդանանի 15 (13), 16

Ռուսուդան, պատարագ է ստացել 166 (286)
Ռուզուքան, հիշատակված է 53
Ռուսթավելի Շոթա 166
Ռուսուդան, պատարագ է ստացել 166 (286)

Սադուն Ա, որդի Ամիր-Քուրդ Արծրունու, Մահկանարերդի իշխան 159 (279), 160, 166
Սադուն Բ, Մահկանարերդի իշխան 109, 110, 112 (241բ), 165 (286), 166, 134, 140, 204, 205, 209 (343), 210 (344), 211 (345), 212, 213 (346), 218 (349), 219, 221 (350բ)
Սալահագդին 65 (127), 155
Սահակ, օժանդակել է Հ. վանքի Աստվածածին եկեղեցու շինարարությանը 46 (84)
Սաղաթել, իր եղբայր Ջոսիմա քահանայի հետ նվիրատու Հ. վանքի 35 (58), 36
Սամսոն, ըստ ավանդության որմնադիր 221
Սամուել Անեցի, պատմիչ 144, 204
Սանայ իշխան, հիշատակված է 119 (248բ)
Սանայք, պատարագ է ստացել 100 (221)
Սանասար, սրա հիշատակին խաչքար է կանգնեցվել Մաթոսավանքում 16 (17)
Սասնա, կողակից պարոն Գրիգորի, պատարագ է ստացել 66 (130)
Սասնայ, պատարագ է ստացել 144 (269)
Սասնեայ, պատարագ է ստացել 123 (251)
Սարգիս, որդի Գայլանաձգի, պատարագ է ստացել 87 (184)
Սարգիս, որդի Մարծպան իշխանի, նվիրատու Ն. Գ. վանքի 85 (177), 86
Սարգիս, հայր Մարծպան իշխանի, հիշատակված է 86, 92 (135)
Սարգիս վարդապետ, խաչքար է կանգնեցրել 106 (237)
Սարգիս, ձեռագրի պատվիրատու, հիշատակված է 110
Սարգիս վարդապետ, հիշատակված է 104 (233)
Սարգիս սարկաւագ, ննջեցյալ 103 (231)
Սարգիս, պատարագ է ստացել 100 (220)
Սարգիս սարկաւագ, պատարագ է ստացել 94 (203)
Սարգիս, որդի Յոհաննէսի, հիշատակված է 94 (201)
Սարգիս, հիշատակված է 91 (193)
Սարգիս, միարան Թադևի վանքի, նվիրատու Ն. Գ. վանքի 89 (188)
Սարգիս, պատարագ է ստացել 81 (168)
Սարգիս Մեծ Զաքարյան 20, 22 (23), 37 (62), 38, 83, 135, 138 (260), 166
Սարգիս, Արտաւազի հետ Հովհաննես վարպետին ջինել է տվել Սրվեղի վանքի ս. Յովաննէս եկեղեցին 147 (271), 148
Սարգիս քահանա, նվիրատու Մակ.-ի 153
Սարգիս, Իվանե աթաբեկի որդի Աւագի երկրորդ անունը 18
Սարգիս, հիշատակված է 174 (300)
Սարգիս Մակարավանեցի, որդի Ապազի, ննջեցյալ 197 (337)
Սարգիս քահանա, հիշատակված է 194 (331)
Սարգիս, կառուցող Ջ. վանքի հր. ավանդատան 164
Սարգիս, միարան Մակ.-ի, հիշատակված է 159 (279)
Սարգիս Քուրդ Ա, հայր Վաչէ Բ Ամբերդեցի իշխանաց-իշխանի 187
Սարգիս, օժանդակել է Ջ. վանքի Աստվածածին եկեղեցու խորանի շինարարությանը 11 (5), 12
Սարգիս վարդապետ, միարան Հ. վանքի, հիշատակված է 25 (30)
Սարգիս վարդապետ, միարան Հ. վանքի, հիշատակված է 46 (84)
Սարգիս քահանա, նվիրատու Հ. վանքի 36 (61)
Սարգիս, եղբայր Գրիգորի, պատարագ է ստացել 47 (86)
Սարգիս, որդի Յովհաննէսի, պատարագ է ստացել 73 (149ա)
Սարգիս, առաջնորդ Ն. Գ. վանքի 18 (21)
Սարգիս վարդապետ, Ջ. վանքի Աստվածածին եկեղեցու ճարտարապետ _վարպետ 12 (8)
Սարգիս տէր, առաջնորդ Հ. վանքի 25 (30), 44 (82), 45, 46, 46 (89), 48 (89), 48 (90), 49 (92), 50 (97), 50 (98), 51 (99), 51 (100), 52 (102), 54 (106), 56 (11)
Սարգիս, եղբայր Սեւադայի, պատարագ է ստացել 79 (157)
Սարգիս քահանա, հայր Թոմայի, հիշատակված է 40 (67)
Սարգիս, եղբայր Անտոնի, նվիրատու Հ. վանքի 34 (55)
Սարգիս, խաչքար է կանգնեցրել Առ. վանքում 214 (347), 215
Սարգիս, նվիրատու Հ. վանքի 35 (57)
Սարգիս, հիշատակված է 55 (109)
Սարգիս, պատարագ է ստացել 80 (164)
Սարգիս, պատարագ է ստացել 69 (138)
Սարգսյան Գ., 6, 108, 113, 114, 116—119, 151, 153, 154, 156, 157, 160—164, 168, 170, 172—175, 199, 202, 203, 207—211
Սարկաւաղ, նվիրատու Հ. վանքի 25 (26)
Սարկաւագ քահանա, ննջեցյալ 102 (228)
Սարկավագ վանահայր, աշակերտ Գոչի 62
Սափար, որդի Հոգիշանի, օժանդակել է Հ. վանքի ս. Ստեփանոս եկեղեցու նորոգմանը 55 (110)
Սեղա, հարազատ Յորդանանի, հիշատակված է 15 (13)
Սելջուկներ 20, 38
Սեղուրբ, իր որդու և հարսի հետ պատարագ է ստացել 77 (154)
Սերոբ, պատարագ է ստացել 81 (163)
Սերոբ քահանա, միարան Մակ.-ի հիշատակված է 176 (302)
Սերոբ, 1208 թ. Յովասավ վարդապետի հետ կառուցել է Ն. Գ. վանքի ս. Հռիփսիմե մատուռը 81 (163), 10 (222), 101 (229)
Սեւնոս, պատարագ է ստացել 26 (32)
Սիթինա, նվիրատու Սամսոնի վանքի 222 (353)
Սիմա, կողակից Փատլի, նվիրատու Հ. վանքի 26 (33)
Սիմէոն տնտես, հիշատակված է 43 (79)
Սիմեոն, պատարագ է ստացել 76 (150)
Սիմոն տէր, կողակից Դաստայկուլի, ննջեցյալ 197 (336)
Սիմոն երեց, նվիրատու Հ. վանքի 33 (51)
Սիսա, պատարագ է ստացել 25 (29), 26 (32), 40 (68)
Սիսա, պատարագ է ստացել 61 (126ա)
Սիսա, պատարագ է ստացել 192 (329), 193
Սիրաշահ, պատարագ է ստացել 86 (179)
Սկանդարանք, տոհմանուն, հողի տեր 24 (24)

Սհագգուխտ, կողակից Դաւլի, պատարագ է ստացել 91 (194)
Սմբատ Թաղաւոր Կյուրիկյան, նշնցյալ 21, 59 (118)
Սմբատ, եղբայր Բլկի, հիշատակված է 50 (96)
Սմբատ պարոն, որդի Աշոտի, օժանդակել է Հ. վանքի Աստվածածին եկեղեցու շինարարությանը 51 (199)
Սմբատ, հայր Խալթի, հիշատակված է 24 (24)
Սմբատյանց Մ., տեղագիր 6, 22, 24, 37, 53, 63, 65, 71
Սմպատ, նվիրատու Ն. Գ. վանքի 84 (174)
Սմպատ, հայր Գրիգոր Տգա Խաչենցի իշխանի 63, 70 (140)
Սմպատ, եղբայր Հաթերքի Վախտանգ իշխանի 65 (127)
Սմպատ, որդի Հաթերքի մեծ իշխան Վախտանգի 106 (236)
Սմպատ, կողակից Տխասղությունի՞, նվիրատու Հ. վանքի 40 (66)
Սսպաս, իր եղբայր Հաղարշահի հետ 1219 թ. իրենց մոր հիշատակին խաչքար են կանգնեցրել 60 (125)
Սմպատ, նվիրատու Հ. վանքի 29 (40)
Սանփան սծող, արձանագրող վարպետ, Ան. վանքում 203 (339), 205
Ստեփան, հիշատակված է 110
Ստեփանոս, նվիրատու Ն. Գ. վանքի 92 (196)
Ստեփանոս քահանա Գանձասարի վանքից, պատարագ է ստացել 86 (176)
Ստեփանոս քահանա, պատարագ է ստացել 171 (294)
Ստեփանոս, որդի Սուլխան մահտեսու 49 (95)
Ստեփանոս, առաջնորդ Հ. վանքի 24 (24), 40 (67)
Ստեփանոս վանական, պատարագ է ստացել 65 (128)
Ստեփաննոս քահանա, պատարագ է ստացել 67 (134)
Սուլէման, պարսից շահ (1666—1694) 52 (101), 55 (110), 56, 216
Սուլխան մահտեսի, թոռ Զիթաղի, որդի Թաղի, իր որդիների և եղբոր հետ 1681 թ. վերստին նորոգել են, Հ. վանքի Աստվածածին եկեղեցին 49 (95)
Սուքիաս, առաջնորդ Հ. վանքի, խաչատուր վարդապետի հետ 1184 թ. նորոգել են Հ. վանքի ս. Գրիգոր եկեղեցին 20, 37 (62), 38
Սեադա, եղբայր Սարգսի, պատարագ է ստացել 79 (157)

Վախտանգ, մեծ իշխան Խաչենի 63, 65 (127), 89, 106, 155, 167 (288)
Վախտանգ, Ումեկ իշխանի կրտսեր որդին, հիշատակված է 107 (240)
Վահրամ, Մակ.-ի միաբան, հիշատակված է 159 (279)
Վահրամ, հիշատակված է 110
Վանական Վարդապետ, հիշատակված է 110, 213
Վաշ, հայր Գրիգորի, հիշատակված է 91 (197)
Վաշ, պատարագ է ստացել 183 (314)
Վաշըմբեր, պատարագ է ստացել 32 (50)
Վաչէ, եղբայր Գրիգորի և Աշոտի, նվիրատու Մակ.-ի 163 (282)
Վաչէ, Վասակի, Շուշիկի, Հասանի հետ հիշատակված է 194 (332)
Վաչէ Ռ Անբերթեցի, իշխանաց իշխան, 600 դահեկան է նվիրել Մակ.-ի դավթի շինարարության համար 186 (322), 187
Վաչուտյան տոհմ 187
Վասակ, եղբայր Խաչենի մեծ իշխան Վախտանգի, հիշատակված է 65 (127)
Վասակ, եղբայր Աշոտի և Հասանի, հիշատակված է 161 (281), 162
Վասակ, թոռ Կուտկանի, Մահկանաբերդի Արծրունիների վասալ, այգի է նվիրել Մակ.-ին 163 (282), 167 (288), 169, 170 (292), 171
Վասակ, Շուշիկի, Հասանի, Վաչէի հետ հիշատակված է 194 (332)
Վասակ, հայր Նէքնէքի, հիշատակված է 74 (145)
Վասակ, նվիրատու Հ. վանքի 32 (48)
Վասակ, պատարագ է ստացել 66 (131)
Վարդ, Հարբի հետ նվիրատու Հ. վանքի 41 (169)
Վարդ, որդի Սարգսի, հիշատակված է 214 (347), 215
Վարդան Վարդապետ Արևելցի, 94, 110, 114, 109
Վարդան վարդապետ, հիշատակված է 82 (169)
Վարդան, սրա ե Սարգսի համար Պաւղոսը ոսկի է նվիրել Մակ.-ին 174 (300)
Վարդան հայր, առաջնորդ Սանահնի վանքի 188
Վարդան, որդի Բագարատ իշխանի 1205 թ. կառուցել է Մակ.-ի գլխավոր եկեղեցին 153, 157, 159, (279), 160, 196
Վարդան, պատարագ է ստացել 50 (98)
Վարդան, վանահայր Ն. Գ. վանքի 65 (127)
Վարդանյան Խ. 7
Վարդըմբեր, հիշատակված է 321
Վարհամ, պատարագ է ստացել 84 (173)
Վարհամ, պատարագ է ստացել 172 (296), 173
Վարհամ, Ապստամբի և Աւագի հետ նվիրատու Հ. վանքի 39 (65)
Վարհամ, պատարագ է ստացել 40 (68)
Վարհամածայր, հիշատակված է 14
Վիրապ, Յովանէսի հետ պատարագ է ստացել 48 (90)
Վրթանես, պատարագ է ստացել 87 (181)

Տալիթայ, նվիրատու Ջ. վանքի, հիշատակված է 13 (10)
Տաշրեվ, հայր Գավթի, հիշատակված է 165 (286), 166
Տեր-Մովսիսյան Մ. 6, 22, 24—26, 33, 34, 36, 37, 41, 46, 50, 53—55, 58
Տերուսման, հայր Աւետիսի, հիշատակված է 204
Տէրաւագ, հիշատակված է 94 (201)
Տէրունական, նվիրատու Մակ.-ի 183 (316)
Տիկին, պատարագ է ստացել 81 (166)
Տիկին, կողակից Յոհանէսի, նվիրատու Մակ.-ի 191 (327)
Տիկին, նվիրատու Մակ.-ի 182 (312)
Տիկին, կողակից Մարտիրոսի, հիշատակված է 221 (350բ)
Տիկին, կողակից Արրահամի, պատարագ է ստացել 25 (30)
Տիկին, կողակից Հարբի, մայր Աւդասէրի, պատարագ է ստացել 67 (133)
Տիկին, պատարագ է ստացել 208 (341)
Տիկնանց, հիշատակված է 73
Տիմոթ, առաջնորդ Հ. վանքի 35 (58), 40 (68)
Տիրանց, կողակից Յոհաննէսի, հիշատակված է 27 (41) 28, 94 (201)
Տիրանց, պատարագ է ստացել 87 (181)
Տիրանց, հիշատակված է 73
Տիրատուր, պատարագ է ստացել 36 (59)
Տիրատուր վարդապետ, հիշատակված է 33 (53)
Տիրացու տէր, միաբան Հ. վանքի 47 (86)
Տիրոցմայր, մայր Աստուածատուրի, հիշատակված է 171 (257)
Տխասղությունի՞, կողակից Սմպատի, նվիրատու Հ. վանքի 40 (66)
Տոկարսկի Ն. 44
Տորոզոնոնք, տոհմանուն, հիշատակված է 26
Տուրքիկ, պատարագ է ստացել 26 (32), 193

Ցխիկ Անեցի, հիշատակված է 166

Ուլուբարյան Բ. 65
Ումեկ պարոն, ըստ մոնղոլների Ասիլ, Ումեկյան տոհմի ականավոր մեծատուն, որդի Ավագ Ճարի 18 (21), 19, 69, 71 (140)ա, 72, 78 (156), 104 (233), 105, 107, 117
Ումեկյան տոհմ 82, 107

Փատլ, կողակից Սիմայի, Նվիրատու Հ. վանքի 26 (33)
Փարշահ, պատարագ է ստացել 77 (155)
Փերաժ, իր եղբայրների հետ կառուցել է Ն. Գ. վանքի ս. Գրիգոր եկեղեցին 96 (211), 97 (211)
Փիլիպոս, առաջնորդ Սանահնի վանքի 188
Փշրոնք, տոհմանուն 26 (33)

Քաղաք, Դեղձուտի վանքի զարդաքանդակների հեղինակ 5, 113 (241 b), 114
Քարիմագին, Ումեկ իշխանի ավագ որդին 104 (233), 105
Քոյրոց, Մխիթարի հետ Նվիրատու Մակ.-ի 177 (303)
Քրիստոս, հիշատակված է 52 (101ա), 223
Քուրածեր, հիշատակված է 14, 166
Քուրդ Արծրունի, հայր Արղուխաթունի, հիշատակված է 62, 65 (127)
Քուրդիկ, պատարագ է ստացել 192 (329), 193
Քուչուկ-Հովհաննիսյան 65, 71, 87, 97—99, 101, 103, 105

Օրբելի Հ. 6, 11, 12, 38, 58, 63, 164
Օրբելյան Ստ., պատմիչ 204

ՏԵՂԱՆՈՒՆՆԵՐԻ ՑԱՆԿ

Արասաձոր, գյուղ, որ նվիրվել է Հ. վանքին 37 (62), 38, 56 (113), 57
Արովի անտառամաս 214, 217
Ագարակ, հողամաս, որ նվիրվել է Հ. վանքին 34 (54)
Ալավերդի, շրջան Հայկ. ՍՍՀ-ում 202
Ակարո, որտեղի այգին նվիրվել է Հ. վանքին 40 (68)
Ահնիձոր, գյուղ Ալավերդու շրջանում 202
Աղդան, տեղավայր Ի. շրջանում, որտեղ գտնվում է ս. Կիրակի մատուռ 72
Աղդան, գետակ Ի. շրջանում 124
Սղդան Վերին, գյուղ Ի. շրջանում 124, 126, 127
Աղնարագ, անտառամաս Ի. շրջանում 121
Աղստև գետ, ձոր Ի. շրջանում 5, 62, 125, 146, 151, 202, 217,
Սղվանք 199
Այղեհովիտ (հին Ուղունիալա), գյուղ Ի. շրջանում 146, 147, 149
Այրարատ, նահանգ պատմական Հայաստանում 8, 110, 131, 199
Անի, Հայաստանի մայրաքաղաքը Բագրատունյաց թագավորության ժամանակ 22 (23), 48, 118, 133, 138, 164
Աշմիայ, գաշտամասի անուն՞ 96 (208)
Աշտարակ, քաղաք 204
Աչաջուր, գետակ Ի. շրջանում 150
Աչաջուր, գյուղ Ի. շրջանում 150, 151
Աչաջուր, հին գյուղատեղ Ի. շրջանում 150
Առինջ, գյուղ պատմական Կոտայք գավառում 74 (145)
Արարի ձոր, խոշտրաղար գյուղատեղի մոտ, Ի. շրջանում 125
Արագածոտն, գավառ պատմական Հայաստանում 187, 199
Արամուս, գյուղ այժմյան Արովյանի շրջանում 134
Արթիկ, շրջան Հայկ. ՍՍՀ-ում 155
Սրխաշան, լեռ Ի. շրջանում 150
Արցախ, պատմական Մեծ Հայքի նահանգ 6, 8, 70 (140), 89, 160, 217
Արքունիք, գյուղ, գաշտամաս, հանգ, որտեղից այգի է նվիրվել Մակ.-ին 184 (319), 185
Արևելից կողմանք, աշխարհ Արևելից, պատմական Հայաստանի Արցախ, Ուտիք գավառները, Քուռի աջափնյակը 89, 110
Ափխաղիա (Վիրք) 37 (62)

Բաքու 8, 160
Բելուական, քաղաք-ամրոց 22 (23)
Բյուրական, գյուղ Արագածոտն գավառում 158
Բնունիս, գյուղ Սիսիանի շրջանում 57
Բշնի, քաղաք, պատմական Հայաստանի Վարաժնունյաց գավառում 22 (23), 202
Բուգուր, ամրոց Նույնանուն լեռան վրա Ի. շրջանում 124

Գառնի, գյուղաքաղաք պատմական Հայաստանի Մաղաղ գավառում 202
Գավաղանք, Ջաբարյանների գրաված ամրոց 22 (23), 24
Գետաշեն, գյուղ Ի. շրջանում 108, 199, 217, 221
Գեղարքունիք, նահանգ պատմական Հայաստանում, ներկայիս Կամոյի, Մարտունու և Վարդենիսի շրջանները 8, 216
Գետիկ, գետակ Ի. շրջանում 121
Գետիկ, գյուղ Կայենո գավառում 71, 82 (169)
Գմբեթ, անտառամաս Բուգուր սարի լանջին, Ի. շրջանում 124
Գոշ, գյուղ Ի. շրջանում 62
Գուգարք, նահանգ պատմական Հայաստանում 5

Դարատանք, գյուղ Կայենո գավառում, Մաթոսավանքի մերձակայքում 16 (14)
Դեղձուտ, գյուղատեղ Դեղձուտի վանքի մերձակայքում 108
Դիլիջան, քաղաք Հայկ. ՍՍՀ-ում 9, 18, 19, 71
Դսեղ (Անտոն Դսեղեցի), գյուղ ներկայիս Թումանյանի շրջանում 34 (55), 85

Ենոքավան, գյուղ Ի. շրջանում 128—131
Երուսաղեմ 8, 22, 64 (127), 110, 165, 204
Երևան 8, 22 (23), 57, 58, 65, 82, 83, 155, 160, 166, 171, 188, 191

Էփեսոս 47

Թագաւորակից, հողամաս, որտեղի այգու կեսը նվիրվել է Ն. Գ. վանքին 67 (133)
Թալա, գետակ Ի. շրջանում 128—131
Թալա, գյուղ Ի. շրջանում 128, 129
Թալա, ձոր Ի. շրջանում 130
Թսագոմ, գյուղ, որտեղից մի այգի և մի շինական է նվիրվել Ն. Գ. վանքին 76 (151)
Թաւրէժ (Թավրիզ) 22 (23)
Թարթառ (Տրտու), գետ Արցախ նահանգում 89
Թթու ջուր, աղբյուր Ի. շրջանում, Ջ. վանքի մոտ 9
Թիֆլիս, Տփղիս, Թիֆլիզ 8, 38, 55 (110), 62, 74, 105, 140, 166
Թոսայ, հողամաս կամ այգի, որ նվիրվել է Ն. Գ. վանքին 84 (174)

Իշևանի շրջան 5, 6, 20, 62, 108, 113, 121, 124, 128, 130, 132, 146, 150, 154, 191, 199

Լաչինղալա Ներքին, գյուղատեղ Բուգուր լեռան լանջին 125, 126

Լաչինդայա Վերին, գյուղատեղ Բուղուր լեռան լանջին 125
Լոռիի խոսվածք [illegible]

Խամերի սար, անտառամաս Ի. շրջանում 132
Խաչեն, գավառ պատմական Հայաստանի Արցախ նահանգում 62. 65, 110, 167
Խաչի սակ, գաշտամաս, որտեղ գտնվում է Սրվեղի վանքը 146
Խլաթ, քաղաք Հարավային Հայաստանում 22 (23)
Խնձորկուտ, սարահարթ 221
Խնձորկուտ, ձոր Ի. շրջանում 108, 218, 220
Խնձորուտ կամ Սամսոնի ջուր, գետակ Ի. շրջանում 108, 202
Խնձորուտ, հնավայր Առ. վանքի մոտ 204, 205
Խոջաբաղար, գյուղատեղ Բուղուր սարի լանջին 125

Ծաղկավան, գյուղ Շամշադինի շրջանում 159
Ծովք, գյուղ, որ պատկանել է Մաթոսավանքին 16 (14)
Ծովիզ, գյուղ Ի. շրջանում 132
Ծովիզի ջուր, գետակ Ի. շրջանում 132

Կայեն, գավառ, Կողբոփոր գավառի անվանումը արաբական տիրապետության շրջանում, Ի. շրջանի պատմական անունը 5, 22, 62, 108, 124, 125, 132, 135, 159, 166, 199, 202, 204
Կարին, քաղաք Արևմտյան Հայաստանում 18, 22 (23), 62, 71, 105
Կարմրաքար, ժայռաբեկոր 132
Կիլիկիա 62, 110, 112 (241բ), 114, 212
Կիրանց ջուր, վտակ 215
Կողբոփոր, գավառ Գուգարքի նահանգում 5
Կոմանիձոր Միշնաշեն, տեղավայր, հողամաս, որ նվիրվել է Մակ.-ին 5, 107 (288), 171
Կոշ (Կոշացի) 98 (218)
Կրասնոսելսկ, շրջան Հայկ. ՍՍՀ-ում 121
Կույրիշև (հին Ջարխեչ), գյուղ Ի. շրջանում 12, 20
Կունեն, գետակ Առաքելոց հնավայրի մոտ 108, 199, 201, 202
Կունեն, գյուղատեղ Առ. վանքի մոտ 55, 215, 217

Հաթերք, գավառ Արցախ նահանգում, ներկայումս գյուղ է շրջան Լեռն. Ղարաբաղում 65, 89, 106
Հահնի, գյուղ Տանձուտաձորում, որի այգին նվիրվել է Ն. Գ. վանքին 78 (156)
Համզա, լեռ Ի. շրջանում 132
Հայաստան (արևելյան, հյուսիսային, կենտրոնական, Հայոց) 5, 6, 8, 18—20, 36, 48, 62, 63, 105, 106, 108, 110, 121, 127, 132, 159, 194 (332), 199, 204, 211 (345)

Ջաղավանք, գյուղ (Ջաղ) 13 (9), 219

Մաղրա, գյուղ Վարդենիսի շրջանում 217

Մահկանաբերդ, Կողբոփոր գավառի հյ.-արևելյան մասի անվանումը 5, 22, 38, 108, 109, 110, 117, 132, 134, 135, 140, 155, 159, 163, 166, 171, 201, 204, 212
Մահմուդ յալ, սարալանջ 146
Մանթաշ, ձոր Ի. շրջանում 202
Մանծկերտ (Մանաղկերտ) 71 (140ա)
Մարանդ, Ջաքարյանների գրված բնակավայր-ամրոց 22 (23)
Մարդ, գյուղ կամ հանդամաս, նվիրվել է Մակ.-ին 161 (281), 162
Մարց, գյուղ Ալավերդիի շրջանում 202
Մեծկվենք, գավառ Արցախում 89
Մեղրու բարբառ 171
Միչք, Ջաքարյանների գրված բնակավայր-ամրոց 22 (23), 24
Միհաքետք 117 (245)
Միշնաշեն, որտեղի այգին նվիրվել է Հ. վանքին 37 (62), 38
Մորու թալա, բաղատ Խամերի սար անտառամասում 132
Մուրղուղ, լեռնաշղթա 121

ՆՈՎք, գյուղ, որ գնվել ու նվիրվել է Ն. Գ. վանքին 71 (140ա)

Նախեգուռ, հանդամաս Հահնի գյուղում, որ նվիրվել է Ն. Գ. վանքին 78 (156)
Նորատուք (Նորատուեցի) 83 (172)
Նոր Ջուղայի բարբառ 171, 49
Նփրկերտ 219

Շամախու բարբառ 171
Շամշադին, շրջան Հայկ. ՍՍՀ-ում 159
Շատախի բարբառ 49
Շաքի 22 (23), 24
Շիրակ, երկրամաս 138, 187, 199
Շրուան (Շիրվան) 22 (23), 24

Ոգշարերդ, գյուղ, որտեղի այգին նվիրվել է Ն. Գ. վանքին 85 (177)
Ոսկեպար, գետ Ի. շրջանում 202

Ջայղոշան, գետակների խառնման վայր Առ. վանքի մոտ 108

Պայտաթափ, լեռ Ի. շրջանում 150
Պայտաթափ, սարահարթ 151
Պարսք, Պարսկաստան, Պարսից 52 (101), 55 (110), 56, 216
Պարտավ, Աղվանքի մայրաքաղաքը 22 (23)
Պեմզաշեն, ավան Արթիկի շրջանում 155
Պիպիս, գաշտամաս Ի. շրջանում 150
Պիղիս, գյուղատեղ Աշաջուր գյուղի մոտ 150, 202
Պետերբուրգ 8

Ռուսաստան 8

Սալահ, գյուղ Ի. շրջանում 121—123
Սալահի կամուրջ համանուն գյուղի մոտ 5
Սամսոնի ջուր, տես Խնձորուտ 108, 202
Սասուն, գավառ պատմական Հայաստանում 123
Սաղատափ, հանդամաս, նվիրվել է Ն. Գ. վանքին 92 (198)
Սիսիան, շրջան և շրջկենտրոն Հայկ. ՍՍՀ-ում 57, 133
Սղնախի ջուր, գետակ Ի. շրջանում 125
Սվերդլով, գյուղ Ստեփանավանի շրջանում 201
Սրանոցի կամուրջ Առաքելոց հնավայրում, Կունեն գետակի վրա 5, 201
Սևան, լիճ Հայաստանում 216
Սևորդաց երկիր, Կայեն գավառի երկրորդ անվանումը 5, 212
Սև լեռան դպրոց Կիլիկիայում 62
Սև քար, գյուղ Ի. շրջանում 198

Վաղարշապատ 8
Վանի բարբառ 49

Վասպուրական, նահանգ պատմական Հայաստանում 74
Վարդենիս, շրջան Հայկ. ՍՍՀ-ում 216
Վենետիկ 72
Վիրք, Վրտսաան 10, 20, 24, 38, 56, 62, 72, 136, 143, 159, 199, 204

Տախտ, հանգամաս Ն. Դ. վանքի մոտակայքում 18, 19
Տամարքի ղյուղատեղ 217, 218
Տանձուտ, գյուղ, որ նվիրվել է Հ. վանքին 37 (62), 38, 56
Տանձուտա ձոր, այս վայրը Զաքարյան իշխանների կողմից հատկացվել է Դոշին, վանքը կառուցելու համար 62
Տաշիր, գավառ Դուգարքի նահանգում 166
Տարսոն, գավառ Կիլիկիայում 110, 112 (241բ), 114, 115, 212

Տափ, արտ, որ նվիրվել է Հ. վանքին 34 (53)
Տեառնխաչ (Տնխաչ), հողամաս կամ այգի, որ նվիրվել է Հ. վանքին 37 (62), 38, 43
Տող, գյուղ Արցախ նահանգում 217

Փառրապատ, գյուղ (Փառրապատեցի Խոջայգուլ) 49 (95)

Քանաքեռ, որտեղի Սկանդարանց հողը նվիրվել է Հ. վանքին 24 (24)
Քարինջ, գյուղ Ալավերդիի շրջանում 202
Քոսաղբյուր, հնավայր Խոշարաղար գյուղատեղի մոտ 125
Քուռ գետ, 151, 202
Քուրգեան, գյուղ, որ նվիրվել է Հ. վանքին 37 (62), 38, 56

ՎԱՆՔՆԵՐ, ԵԿԵՂԵՑԻՆԵՐ, ԱՄՐՈՑՆԵՐ, ԿՈԹՈՂՆԵՐ ԵՎ ԱՅԼ ՎԱՆԱԿԱՆ ՇԻՆՈՒԹՅՈՒՆՆԵՐ

Աբուղամրենց եկեղեցի Անիում 154
Աղթամար, վանք Վասպուրականում 74, 116
Աղշկաբերդ, ամրոց Ի. շրջանում 5
Անբերդ, ամրոց Արագածոտնում 22 (23), 187, 202
Առաքելոց, վանք Ի. շրջանում 5, 6, 8, 110, 114, 117, 134, 166, 179, 199—202, 203 (339), 204, 209, 211, 213—115, 217—220
Աստվածածին վանք-մենաստան Սալահում 121, 122 (249), 123
Աստվածածին եկեղեցի Կունեն գյուղատեղում 55, 215, 216
Աստվածածին եկեղեցի Մաթոսավանքում 15, 16, 17 (18)
Աստվածածին եկեղեցի Մ. ձ. վանքում 24, 132, 134, 135 (258), 136 (259), 138 (260), 139 (261), 140 (263), 141 (264), 142 (265), 143, 144 (269), 144 (270)
Աստվածածին եկեղեցի Մակ.-ում 151, 154, 156, 158, 160, 161 (280), 167 (288), 168 (289), 169 (290), 176 (202), 178 (305), 181 (311), 185 (320), 186 (321), 189 (324), 181 (327), 192 (328), 196
Աստվածածին եկեղեցի Ջ. վանքում 9 (2), 10 (1), 11, 12, 64
Աստվածածին եկեղեցի Ն. Գ. վանքում 19, 20, 64, 65, 66 (130), 67 (133), 68 (135), 69 (138), 70, 71 (140ա), 72 (141), 73 (144ա), 74 (145), 74 (146), 75 (147), 75 (148), 76 (150), 77 (164), 79 (157), 79 (159), 80 (160), 81, 82, 83, 84 (174), 85 (176), 85 (177), 86, 87 (184), 88, 89 (188), 91 (194), 92 (195), 92 (198), 95 (204), 107 (240), 155
Աստվածածին եկեղեցի Վարձիա վանքում (Վրաց. ՍՍՀ-ում) 37 (62), 38
Աստվածածին եկեղեցի Սրվեղում 147
Աստվածածին եկեղեցի Ն. Լաչինեղայա գյուղատեղում 125, 126 (253)
Աստվածածին եկեղեցի Ենոքավանում 130, 131 (257)
Աստվածածին եկեղեցի Հ. վանքում 21, 25 (25), 44, 46 (83), 46 (84), 46 (85), 47 (87), 48 (89), 49 (92), 49 (95), 50 (97), 51 (99), 51 (100), 52
Աստվածածին, եկեղեցի Պղնձահանքում 14 (13)
Ավանի տաճար 134, 204
Արուճի տաճար 68, 132, 158

Բագավանի տաճար 219
Բագնայրի վանք 68
Բարձրաքաշ Ս. Գրիգոր, եկեղեցի Դսեղում 85
Բեմ, խաչարձան Ի. շրջանում 219
Բերդաքար, ամրոց Ի. շրջանում 5, 108
Բուդուր, ամրոց Ի. շրջանում 5, 124

Գարրիէլ եւ Միքաէլ հրեշտակապետների զանգակատուն և եկեղեցի Ն. Գ. վանքում 104 (233), 105
Գայանեի տաճար Էջմիածնում 134
Գանձասար, վանք պատմական Արցախ գավառում, հոգևոր կենտրոն 85 (176), 109, 110
Գիշերավանք, Ջ. վանքի անվանումներից մեկը 13 (9)
Գմրեթ, եկեղեցի Վ. Աղղանից 4 կմ հյ. արևելք 124
Գնդեվանք, վանք պատմական Վայոց ձոր գավառում 202
Գոշավանք, վանական համալիր Ի. շրջանում, Նոր Գետիկի վանքի հետագա անվանումը 5, 8, 19, 62, 64, 70, 75, 78, 82
Գրիգոր ս. եկեղեցի Ջ. վանքում 9, 13 (9), 13 (10), 14
Գրիգոր ս. եկեղեցի Ն. Գ. վանքում 39, 63, 70, 98, 101, 107
Գրիգոր ս. եկեղեցի Հ. վանքում 20, 21 (23), 25 (25), 25 (26), 25 (30), 25 (33), 27 (41), 30 (44), 33 (51), 34, 35 (58), 36 (60), 36 (61), 37 (62), 38, 40 (66), 40 (68), 4 (70), 47 (85), 47 (86), 47 (87), 48 (88), 49 (95), 50 (97), 51 (99), 51 (100), 52 (103), 54 (105), 54 (105), 54 (106), 54 (106), 454 (107), 61 (126ա)
Գրիգոր Լուսավորիչ, եկեղեցի Ն. Գ. վանքում 105, 106
Գևորգ ս. եկեղեցի Ն. Գ. վանքում 101, 102

Դադի վանք կամ Խութավանք, պատմական Արցախի նահանգում, նաև Մ. Թաղէի վանք 8, 22, 65, 89 (188), 155
Դասնո անապատ, պատմական Խաչեն գավառում 62
Դեղձուտի վանք Ի. շրջանում 5, 6, 8, 46, 109, 110, 113, 116—119, 132, 134, 153, 166, 199, 202, 204, 207, 208 (341), 212, 213, 221

Եղծաձորի Ս. Նշան, եկեղեցի Ն. Լաչինեղայա գյուղատեղում 125
Եղցի, եկեղեցի Բուգուր սարի լանջին 124

Թարգմանչաց վանք 133

Լուսավորիչ, եկեղեցի Գոշ գյուղում, այժմ գոյություն չունի 63

Խաչ Ս., վրացական վանք Երուսաղեմում 204
Խորանաշատ, վանք Շամշադինի շրջանում 94, 118, 213
Խչբաղարի խաչ, Խոչարաղարի ս. Կիրակի մատուռի ժողովրդական անվանումը 125
Խութավանք կամ Դադի վանք, նաև ս. Թաղէի վանք, պատմական Արցախ նահանգում 8, 22, 65, 89 (188), 155

Կաթողիկե, եկեղեցի Հովհաննավանքում 187

Կաթողիկէ, եկեղեցի Հ. վանքում 20, 21, 52, 53, 106
Կարապետ ս., խաչքար Ան. վանքում 200, 205
Կարմրավոր, եկեղեցի Աշտարակում 219
Կեչառիսի վանք պատմական Վարաժնունյաց գավառում 49 (92), 72
Կիրակէ ս., մատուռ Վ. Աղդանում 72
Կիրակի ս., մատուռ Խոշարաղար գյուղատեղում 125, 127
Կիրանց, վանք Ի. շրջանում 5, 134, 166, 199, 202, 204, 212
Կոշի հուշարձան Արաղածոտնում 158
Կոշի եկեղեցի ներկայիս Աշտարակի Կոշ գյուղում 10
Կոտրած եղծի, մատուռ Այդեհովիտ գյուղում 146

Հաղարծնի վանք Ի. շրջանում 5—8, 20, 22 (23), 22 (24), 25, 31, 36, 38, 39, 43, 44, 46, 49 (95), 50, 51, 54, 57, 98, 100, 132—138, 193, 216, 217
Հաղբատի վանք Ալավերդու շրջանում 54, 77, 112 (241դ), 114, 115, 118, 132, 166, 168, 204, 212
Հառիճավանք 159, 163, 166, 188, 189
Հավուց թառ, վանք պատմական Մաղաղ գավառում 110, 218
Հոռոմայր, վանք Ալավերդու շրջ. Օձուն գյուղի մոտ 10
Հոռոմաշեն, վանք, որ գտնվել է Խաչենի Դասեր անապատում, որտեղ Գոշը 1184 թ. կազմել է իր «Դատաստանագիրքը» 62
Հովհաննավանք, Արաղածոտնում 188, 187
Հովհաննես ս. եկեղեցի, Աշաչուր գյուղի մոտ, տեղացիների մոտ Սրբանես 151
Հռիփսիմե ս., մատուռ Ն. Գ. վանքում 101

Մաթոսավանք, Ի. շրջանում 6, 7, 14—17
Մակարավանք, Ի. շրջանում 5, 6, 8, 108, 132, 134, 145, 150, 151, 153—157, 160, 161 (281), 163, 166, 167, 171, 176, 183—185, 187—191, 194, 196, 197 (337), 198, 199, 202, 222
Մահմուդ եղծի, եկեղեցի Այդեհովիտ գյուղի մոտ 146
Մանթաշ, ամրոց Ի. շրջանում 5, 125
Մարինե, եկեղեցի Աշտարակում 204
Միջնաշենի եկեղեցի, Թալա և Ենոքավան գյուղերի միջև 129
Մխիթար Գոշի դամբարան Ն. Գ. վանքում 103
Մորո-Ձորո վանք Ի. շրջանում 5, 6, 24, 132—134, 135 (258), 136, 138, 139 (261), 139 (262), 140—143, 144 (269), 163, 165, 166, 171

Մրենի տաճար 72, 158

Նահատակ, եկեղեցի Աշաչուր գյուղում 150
Նոր Վարագ, վանք Շամշադինի շրջանում 118, 166, 183, 190
Նոր Գետիկ կամ Գոշավանք, Ի. շրջանում 5—8, 19, 20 46, 54, 56, 62, 63, 64 (127), 69, 71 (140ա), 72 (136), 78, 85, 86, 89, 94, 98, 105—107, 110, 132, 135, 222
Նշան ս., եկեղեցի Հաղբատում 204
Նշան ս., եկեղեցի Սրվեղում 147

Շխմուրագի վանք Շամշադինի շրջանի Ծաղկավան գյուղում 159, 160

Պալատական եկեղեցի Անիում 133
Պետրոսի վանք, Ջ. վանքի անվանումներից 9 (1), 46 (83)
Պղնձահանքի վանք 14 (13)

Ջուխտակ վանք Ի. շրջանում 6, 7, 9—14, 46, 164

Սամսոնի վանք Ի. շրջանում 6, 221—223
Սանահնի վանք Ալավերդու շրջանում 74, 83, 135
Սաղմոսավանք Արաղածոտնում 159, 187, 188, 189
Սարգիս ս., մատուռ Այդեհովիտ գյուղում 146
Սիոն ս., եկեղեցի Սաղմոսավանքում 187
Ստեփանոս ս., եկեղեցի Հ. վանքում 21, 54, 55 (110), 56, 216
Սրվեղի վանք Ի. շրջանում 5, 146, 147, 148, 149

Վարագա վանք (Խաչ), Արևմտյան Հայաստանում 12, 32 (49)
Վարդիմահատի խաչ, եկեղեցի Այդեհովիտ գյուղի մոտ 146
Վարձիա, վրացական վանք 37 (62)
Վերին թաղի եկեղեցի Վ. Աղդանում 124

Տաթև, վանք Գորիսի շրջանում 8, 22, 201, 202
Տախաեղծի եկեղեցի Վ. Աղդանից 4 կմ հյ. համանուն դաշտամասում 124

Օկոնախաչ, եկեղեցի Ենոքավանից 17 կմ արևմուտք, նույնանուն հանդամասում 130
Օձունի տաճար, Ալավերդու շրջանի համանուն գյուղում 219

ԱՌԱՐԿԱՅԱԿԱՆ ՑԱՆԿ

Տիտղոսներ, պաշտոններ, կոչումներ

աթաբէկ, աթաբէկութիւն 18, 34, 70 (140), 110, 112 (241բ), 133, 136, 138 (260ա), 140, 143, 165 (286), 166, 203 (339), 204, 205, 209 (343), 210 (344), 211—213, 218 (349)
աղախին 50 (98), 83 (171)
ամիրա, ամիրայութիւն 10, 38, 62, 166
ամիրապետ 140
ամիրսպասալար, ամիրսպասալարութիւն 10, 18, 38, 70 (140), 106, 109, 112 (241բ), 134, 135, 138 (260ա), 140, 187, 203 (339), 204, 205, 211
աշակերտ 55 (110), 46, 62, 94, 110
աշխատող 93 (202), 101 (225)
աշխարհակալ, աշխարհակալութիւն 18 (21), 24 (24), 72, 112 (241 բ)
առաջնորդ, առաջնորդութիւն վանքի 9, 10 (1), 11 (3), 11 (6), 13 (9), 15 (13), 18 (21), 20, 24, 26 (33), 27 (36), 32, 34 (54), 35 (58), 38, 40 (67), 40 (68), 42 (75), 44, 46, 52 (104), 55 (110), 58 (117), 60 (123), 60 (125), 61 (126ա), 63, 70 (40), 71 (140ա), 75, 82, 94, 97, 110, 116, 116, 117, (245), 119 (247), 138 (260բ), 141, 143, 147, 148, 152, 154, 156 (276), 157, 158, 160, 161 (282), 161 (284), 165 (286), 167 (288), 168 (289), 169 (290), 170, 171 (293) 172 (296), 179, 180 (309), 182 (312), 185 (320), 186 (321) 187, 188 (323), 189, 191, 192 (329), 193 (220), 196, 211 (345), 212, 214 (347), 215
արքեպիսկոպոս 112 (241գ), 114, 115
արքա, արքայից-արքա 204
աւդնական 94, 135 (258), 195 (333), 207 (340դ), 220 (350ա)

դեկան (վանահայր) 58 (117)

եկեղեցական 32 (48)
եպիսկոպոս, եպիսկոպոսութիւն 25 (25), 46 (84), 47, 49 (92), 55 (110), 82, 217.
երաժշտագետ 38

ղաւրավար 36

էրէց 33 (51)

ըմբիշ 219

թագաւոր-թագաւորութիւն 10 (1), 20, 21, 24, 34 (54), 37 (62), 38, 41 (70), 43, 52 (101), 53, 55 (110), 56, 59 (118), 59 (119) 62, 71 (140ա), 72, 127 (254), 134—136, 138 (260ա), 139 (261), 139 (262), 140, 204, 211, 216
թաղուհի 10, 211

իշխան, իշխանութիւն 10, 14, 15 (13), 18—20, 37 (62), 38, 39, 50 (97), 51, 52 (104), 54, 55 (110), 62, 65, 70, 71, 73, 76, 82 (169), 85 (177) 89, 98, 100, 105, 106, 108, 112 (241բ), 115, 119 (248 բ), 134, 140, 155, 158, 159 (279), 160, 163 (282), 165 (286), 166, 167 (288), 170 (292), 171, 186 (322), 188 (323), 189, 190, 209 (343), 210 (345), 211 (345), 213, 216, 218 (349)
իշխանաց-իշխան 38, 62, 166, 187, 204, 205, 211 (345), 212, 219, 221 (350բ)
իրավագետ-առակագիր 62

խաթուն 76 (151), 771 (153), 82 (169), 89, 104, 107 (240), 155
խան-ղան-ղանութիւն 18 (21), 72, 112 (241 բ), 114, 127 (254)

ծախսարար 43
ծառայ 99 (215)

կաթողիկոս-կաթողիկոսութիւն 123 (250)
կառավարիչ 106
կողմնապետ 63, 70 (140)

հայր, հայրութիւն՝ վանքի 65 (127), 67 (133), 82 (169), 89 (186), 104 (233), 136 (259), 139 (261), 139 (262), 140 (263), 143, 167 (288), 169 (290), 176 (302), 177 (307), 179 (306), 180 (309), 181 (311), 184 (319), 188 (323), 192 (328), 196 (333ա), 197 (335)
հայրապետ, հայրապետութիւն 37 (62), 46 (84), 52 (101), 55 (110), 56, 161 (280), 161 (281), 216
հեջուբ (սենեկապետ, կառավարիչ) 70, 106
հիւան 68 (137), 69, 93 (202)
հնագետ 44, 63
հովանավոր 31, 89, 204

ձեռնաւոր, ձեռնաւորութիւն 204

ճգնաւոր 83

մահտեսի 49 (95)
մելիք, մելիքութիւն 55 (110), 216 (348)

միջնորդ, միջնորդութիւն 98 (214)

նվիրատու 12, 13, 36, 85, 116, 117, 123, 126, 131, 141, 142 144, 193, 195, 208

շահ 52 (101), 55 (110), 56

որմնադիր 221

պահապան 219
պաշտաւնեայ 83 (171)
պատմիչ 91, 94
պատրոն, պատրոնութիւն 39, 69, 71 (140ա), 72, 78, 83, 96 208), 98 (214), 166, 204
պարոն, պարոնութիւն 18 (21), 31, 50 (97), 51 (99), 55 (110), 56, 66 (130), 68, 74, 78 (156), 96, 104 (233), 107 (240), 110, 112 (241գ), 115, 131 (257), 204, 205, 211, 216, 218 (349), 219, 221 (350բ)
պարոնտէր 102 (226)

շուշակ 204

սարկաւագ 25, 47, 94 (263), 103 (231), 105 (234)
սպասաւոր, սպասաւորութիւն 35 (58), 48 (91), 80 (160), 83, 103, 110, 112 (241բ), 114, 138 (260բ)

վաճառական 117
վանական 55 (128), 94 (203)
վանահայր 12, 32, 50, 54, 58, 62, 63, 134, 143, 165, 185, 188, 189, 196
վասալ 31, 163
վարդապետ, վարդապետութիւն 20, 25 (25), 33 (53), 34 (54), 35 (56), 37 (62), 38, 40 (66), 46 (84), 47 (85), 47 (86), 47 (87), 49 (92), 49 (93), 50 (97), 50 (98), 51 (100), 52 (104), 53, 54 (105), 54 (106), 56 (111), 57, 58 (117), 61 (124ա), 62, 63, 65, 67 (133), 69 (138), 69 (139), 71 (140ա), 73 (144ա), 75 (148), 78 (156), 82 (169), 82 (170), 88 (183), 89 (186), 91 (193), 94 (200), 95 (204), 99 (217), 101 (222), 101 (224), 101 (225), 102, 104 (233), 105 (235), 106 (237), 107 (240), 109, 110, 114, 116 (244), 117 (245), 119 (247), 122 (249), 160, 187, 189, 211 (345), 213
վերակացու 187

տասնապետ 58
տէր, տէրութիւն 10 (2), 18 (21), 24 (24), 55 (110), 69, 197 (336), 216
տնտես 43 (79)

ուխտաւոր 117
ուսումնակից 110
ուսուցիչ 57

փակակալ 36 (58)

քահանայ 18 (21), 35 (58), 36 (61), 40 (67), 41 (70), 46 (83), 49 (92), 52 (103), 54 (104), 54 (107), 60 (124), 66 (131), 67 (134), 77, 82 (170), 85 (176), 86 (178), 102 (228), 104 (232բ), 110, 128 (255), 147, 161 (280), 164(283), 164(284), 171(293), 171(294), 176(302), 178, 190 (325), 194 (331), 209 (343), 211, 212 (345), 213, 220 (350բ)

տուրքեր և հարկեր

աթոռահարկ 82 (169)
հարկք ամենայն 85 (177), 139 (262)
հորակտաւ 204
շարեաւտ 204
չար 18 (21)

Շինարար—վարպետներ

դծող 203 (339), 205
գրիչ 110
կազմող—վարպետ—նկարիչ 6, 63, 106
ճարտարապետ-շինարար-վարպետ 5, 12, 57, 118, 148, 157, 166, 167, 216
շինարար-վարպետ 143
շինող 101 (225)
վարպետ-վարդպետ 12 (8), 57 (116), 94, 113, 114, 148, 216
քանդակագործ 5
քանդակազարդող-վարպետ 114
քարգործ 57 (239)
քարգործ-վարպետ 166
քարհատներ (քարհատանի) 56 (113)
փորագրող-դծող 6

Շինարարության հիշատակություն

գավիթ 33 (53), 186 (322)
գմբեթ 48 (89)
դասեր եկեղեցու 91 (193)
եկեղեցիներ և վանքեր 10 (1), 15 (13), 24 (23), 25 (25), 41 (46), 44 (81), 44 (82), 46 (84), 49 (92), 49 (95), 50 (98), 51 (99), 51 (100), 52 (104), 56 (112), 58 (117) 65 (127), 93 (202), 96 (211), 99 (216), 100 (221), 101 (224), 101 (225), 104 (233), 118 (246ա), 122 (249), 127 (254), 135 (258), 136 (259), 138 (260), 147 (217), 159 (279գ), 164 (284), 174 (299), 180 (308), 184 (319), 194 (332), 195 (333), 209 (343), 210 (344), 216 (348)
զանգակատուն 104 (233)
ժամանոց 69 (139)
խաչքար 17 (19), 60 (124), 60 (125), 106 (237), 107 (239), 107 (240), 149 (273), 149 (274), 198 (339), 205 (340), 212 (345), 213 (346), 214 (347), 218 (349), 220 (350)
խորան 11 (5), 11 (6), 68 (136), 96 (210), 99 (215), 99 (217)
հիւրատուն 196 (333ա)
պատուար 69 (139)
պարիսպ 104 (233)

Բնական աղետների հիշատակություն

արեգակի խավարում 211 (345)

Եկեղեցական տոների և սրբերի հիշատակություններ

Աթանագինէ ս. 47 (85)
Աստվածածին ս. 56 (111), 65 (127), 81 (166), 84 (174), 92 (196), 92 (198)
Անդրէ առաքեալ 84 (175), 95 (204)
Անտոն ս. 39 (65), 176 (302)
Աշխարհամատրան տաւն 161 (280), 222 (352)
Եւետեց Աստուածածին 74 (146)

21—819

Բարսեղ ս. 56 (112), 75 (147), 75 (148), 175 (301)
Գայանէ ս. 30 (42), 82 (170), 184 (318), 191 (327)
Գեորգ ս. 86 (178), 99 (215), 102 (227), 178 (305),
Գրիգոր ս. 39 (64), 97 (211), 168 (289), 170 (291), 173 (297), 173 (298), 203 (339), 208 (342), 209, 221 (351)
Դաւիթ ս. 51 (100), 98 (214), 142 (265)
Եղիական ջաբաթ աւր 177 (304), 179 (307)
Երեմիա ս. 25 (25), 79 (159)
Երեման խաչի աւր 26 (32), 171 (293)
Զատիկ 26 (34), 56 (97), 53 (104), 104 (233), 193 (330), 194 (332), 210 (344)
Էսայի Մարգարէ 164 (284)
Թագէոս առաքեալ 81 (163), 91 (193)
Թէոդորոս ս. 93 (200), 172 (295)
Թոդոս Թագաւորի տան 41 (70)
Խաչ ս. 17 (18), 37 (62), 99 (217), 128 (255), 180 (308)
Խաչ ս. ուխտաւորեալ 42 (72), 43 (77)
Խալգոյտ (խալգիտ) 83 (172), 89 (189), 84 (200), 157 (276)
Խալվերացի տան 164 (283)
Նառզարդար 13 (10), 24 (24), 74 (145), 75 (149), 91 (194), 126 (253), 139 (261), 186 (322)
Ննդեան ս. Քրիստոսի 166 (286)
Կարապետ ս. 89 (188)
Կիրակոս ս. 85 (176)
Կոստանդիանոս ս. 40 (66)
Համբարձում 85 (177), 88 (185), 171 (294)
Հոգոյն ս. գալստեան 84 (173), 189 (324)
Հռիփսիմեանց տան 83 (171), 101 (224), 167 (288), 208 (341)
Ղազար ս. 32 (48), 73 (143), 186 (322)
Ճրագալոյց 53 (104), 104 (233)
Մարգարէներ ս. 73 (144)
Մեծ հինգշաբթի 81 (165), 135 (258), 163 (282)
Մկրտիչ ս. 105 (234)
Յակոբ ս. 51 (100), 79 (157), 80 (160), 81 (167), 90 (190), 98 (214), 99 (221), 142 (265), 180 (308), 181 (310), 192 (328), 194 (331)
Յոհան ավետարանիչ 47 (85), 72 (141), 82 (169), 86 (179), 90 (191), 99 (218), 100 (221), 140 (263), 141, 185 (320), 186 (321)
Յովան—Կարապետ 87 (189)
Նաւակատեաց խաչ 54 (105)
Նիկիա ս. ժողով 86 (180)
Նոր Կիւրակէ 88 (187), 100 (223), 141 (264), 183 (314), 190 (325), 192 (329)
Նունեի և Մանեի տան 184 (317)
Շողակաթ ս. 77 (154)
Ոսկեանց տան 25 (30), 188 (323)
Պաւղոս առաքեալ 101 (222)
Պետրոս առաքեալ 101 (222)
Սարգիս ս. 66 (130), 76 (150), 80 (161), 80 (164), 81 (168), 99 (216), 100 (219), 100 (220), 101 (224), 119 (247), 131 (257), 195 (333)
Ստեփանոս ս. 80 (162)
Սուքիաս ս. 77 (155), 182 (313)
Վարագայ խաչ 93 (199), 181 (311), 182 (312), 184 (319)
Վարդանանց տան 96 (210), 174 (300)
Վարդավառ 32 (50), 35 (57), 91 (197), 95 (205), 144 (269), 170 (292)
Տապանակի տան 72 (142), 179 (306)
Տեառնընդառաջ 11 (6), 36 (61), 73 (144ա), 172 (296)
Փիլիպոս առաքեալ 94 (203)
Քառասնից տան 14 (12), 28 (39), 29 (40), 161 (281), 174 (299)

ՆՎԻՐԱՏՎՈՒԹՅՈՒՆՆԵՐ

Անշարժ գույք

այգի 10, 11, 13 (9), 24 (23), 26 (23), 26 (33), 37 (82), 38, 40 (68), 43, 59 (122), 69 (132), 74 (145), 76 (151), 78 (156), 84, 85 (177), 92 (195), 96 (211), 131 (257), 136 (259), 161 (280), 163 (282), 184 (319), 185, 204
առու 204
ավազան մկրտության 147
ավանդատուն 130, 131

դյուղ, գյուղատեղ 18, 24 (24), 38, 56, 57, 71 (140ա), 78 (156), 85, 107, 108, 124, 130, 205
գրատուն 94

դաշտ, դաշտամաս 43, 96, 146
գիտակյան—պահակատուն 146

ժամանոց 69 (139)

հանդ, հանդամաս 11, 18, 43, 78, 130, 146
հյուրատուն 69 (139), 186 (333ա)
հող գութանի 85 (177), 86
հող, հողամաս 34 (54), 43, 84, 92 (195), 158 (278)

ձիթհանք 147

մատնարկ 128 (355)

ջրաղաց 136 (259), 92 (198)
ջուր 158 (278), 204

անասուններ

եզ 68 (135)
երիվար 189 (324)

բույս

ձիթենի 168

դրամներ

գահեկան-դեկան 29 (40), 72, 91 (193), 92 (196), 142 (265), 157 (277), 170 (292), 177 (204), 178 (305), 179 (307), 181 (311), 182 (313), 185 (320), 186 (321), 186 (322), 192 (328), 163, 187
դուկատ (կարմիր, իտալական) 19, 42 (72), 71 (140ա), 72, 78, 105
ոսկի 38 (63), 168 (289), 170 (291), 173 (297), 173 (298), 174 (299), 174 (300)
սպիտակ 126 (253), 142

սպասներ—իրեր—գործիքներ—անձնեք

ակն 68
ամենափրկիչ Հավուց-թառի 110
այգեպան 76, 184 (319)
աւետարան (ավագ) 36 (61), 41 (70)
արտոնագիր 136, 140
բաժակ, սկիհաձև 196
գինի 78 (156)
գիրք 91 (193)
գնդեր ոսկյա 169 (290)
խաչ (արծաթե) 142 (266), 43, 188 (323)
կաթսա պղնձե, քոբ 36, 58
կանթեղ 55 (110)
կուժ 78 (156), 186
ձեռագիր (պատուական գրեանք) 188 (323)
մարգարիտ 36 (61), 68
մասն ս. (խաչ) 43 (78)
մասնատուփ 36 (61)
ծայմաւուրք 65
նշան ս. 67 (132ա), 103 (230), 220 (350ա)
շինական 76 (15)
շուրջառ 91 (193)
պահարան 43 (78)
սեղան 68 (137)
վարագույր 65, 155
տապանակ 36, 72 (142)

անորոշ

արդիւնք 11 (5), 11 (6), 25 (26), 27 (36), 28 (39), 29 (38), 30 (42), 31 (45), 31 (46), 32 (48) 32 (49), 33 (52), 33 (63), 34 (55), 35 (57), 35 (58), 38 (63), 39 (64), 39 (65), 40 (67), 41 (69), 43 (77), 44 (82), 46 (84), 49 (92), 50 (98), 51 (99), 51 (100), 54 (105), 54 (106), 55 (110), 56 (111), 56 (112), 59 (121), 68 (131), 73 (144ա), 78 (156), 80 (160), 95 (206), 96 (208), 157 (277), 158 (278), 169 (290), 172 (295), 176 (302), 177 (303), 179 (306), 181 (310), 182 (312), 183 (316), 184 (318), 184 (319) 191 (327), 195 (333), 208 (342)
ընծայ 17 (18), 30 (44), 41 (71), 76 (150), 82 (170), 89 (188), 131 (257), 161 (280), 164 (283), 164 (284), 165 (286), 180 (308), 222 (353)
ինչք 50 (97), 74 (145), 96 (210), 99 (216), 104 (233), 221 (351)
ձեռնտուութիւն 112 (241գ), 122 (249), 194 (332)
պահուստ 25 (25), 33 (51), 36 (60)
վաստակ 100 (221)

ԺԱՄԱՆԱԿԱԳՐԱԿԱՆ ՏԱԽՏԱԿ*

«Դիվանի» VI հատորում զետեղված վիմական արձանագրությունների

Էջ	Արձանագրութ. համարը	Հուշարձանը, արձանագրության տեղը	Փորագրման ժամանակը: Մոտավոր ճշտ.	Փորագրման ժամանակը: Ըստ թվագրի	Արձանագրության բնույթը
1	2	3	4	5	6
10	1	Ջուխտակ վանք, Աստվածած. եկ. արտ. բար		ՈԾ-1201	շինարարական
9	2	արտ, աե պատ եղծ	ԺԳ դ.		Նվիրատվություն
11	3	արտ, աե պատ եղծ	ԺԳ դ.		» »
11	4	արտ, աե պատ եղծ	ԺԳ դ.		» »
11	5	ներ, ամ պատ	ԺԳ դ.		» »
11	6	ներ, ամ պատ		ՈԾԶ-1207	շինարար—Նվիրատվութ.
12	7	ներ, հր պատ	ԺԳ դ.		հիշատակագրություն
12	8	արտ, ամ պատ		ՈԾ-1201	հիշատակագրություն
12	9	արտ, հր պատ	ԺԳ դ.		Նվիրատվություն
13	10	Ս. Գրիգոր եկ. արտ, հր պատ	ԺԳ դ.		Նվիրատվություն
13	11	ներ, ամ պատ	ԺԳ դ.		շինարար—Նվիրատվութ.
14	12	ներ, հր պատ	ԺԳ դ.		հիշատակագրություն
14	12ա	ներ, աե պատ	ԺԳ դ.		հիշատակագրություն
15	13	Մաթոսավանք, Աստվածածին եկ. արտ, բար		ՈՂԶ-1247	շինարարական, հիշատակագրություն
16	14	արտ, ամ պատ		ՈՂԶ-1247	վանական կարգագրութ.
16	15	արտ, ամ պատ	ԺԳ դ.		Նվիրատվ. (բեկոր)
16	16	արտ, ամ պատ	ԺԳ դ.		հիշատակագրություն
16	17	արտ, ամ պատ	ԺԳ դ.		հիշատակագրություն
17	18	ներ, կամ	ԺԳ դ.		Նվիրատվություն
17	19	խաչքարի ճակ.		Զ-1251	շինարարական
17	20	գրատուն, կամ	ԺԳ դ.		հիշատակագրություն
18	21	Դիլիշան, երկրագիտ. թանգարան, խաչքարի ճակ		1242-1250	արտոնագիր խաչքարի թիկունքին
19	22	խաչ ճակ.	ԺԳ դ.		հիշատակագրեր խաչքարի երեսին
22	23	Հաղարծնի վանք, գավիթ արտ, հս պատ		1210—1213	շինարար—Նվիրատվութ.
24	24	արտ, ամ բար		ՈԾԵ-1206	Նվիրատվություն
25	25	արտ, ամ պատ	ԺԳ դ.		Նվիրատվություն
25	26	արտ, ամ պատ	ԺԳ դ.		Նվիրատվություն
25	27	արտ, ամ պատ	ԺԳ դ.		հիշատակագրություն
25	28	արտ, ամ պատ	ԺԳ դ.		Նվիրատվություն
25	29	արտ, ամ պատ	ԺԳ դ.		Նվիրատվություն
25	30	արտ, ամ բար	ԺԳ դ.		» »
26	31	արտ, ամ կամ	ԺԳ դ.		» »
26	32	արտ, ամ պատ	ԺԳ դ.		հիշատակագրություն
26	33	արտ, ամ պատ	ԺԳ դ.		Նվիրատվություն
26	34	արտ, ամ պատ	ԺԳ դ.		» »
27	35	արտ, ամ պատ	ԺԳ դ.		» »
27	36	արտ, ամ պատ	ԺԳ դ.		Նվիրատվ.—շինարար.
28	37	արտ, ամ պատ	ԺԳ դ.		Նվիրատվություն
29	38	արտ, ամ պատ	ԺԳ դ.		» »
28	39	արտ, ամ պատ	ԺԳ դ.		» »
29	40	արտ, ամ պատ	ԺԳ դ.		» »
27	41	արտ, ամ պատ	ԺԳ դ.		» »

* Տախտակը կազմեց Ս. Ա. Ավագյանը։ Կիրառված են հետևյալ համառոտագրությունները, արևելյան—ար, աե, արևմտյան—ամ, արտաքուստ—արտ, բարավորին—բար, եկեղեցի—եկ, եղծված—եղծ, կամարին—կամ, հարավային—հր, հյուսիսային—հս, ներքուստ—ներ, ճակատին—ճակ, պատին—պատ։

1	2	3	4	5	6
30	42	արտ, ամ պատ	ԺԴ դ.		» »
30	43	արտ, ամ պատ		ՌՂԱ-1642	խաչքար - հիշատակագրություն
30	44	արտ, ամ պատ	ԺԴ դ.		Նվիրատվություն
31	45	արտ, ամ պատ	ԺԴ դ.		» »
31	46	արտ, աե պատ	ԺԴ դ.		Նվիրատվ.—շինարար.
31	47	արտ, հս պատ	ԺԴ դ.		հիշատակագրություն (բեկոր)
32	48	արտ, ամ պատ	ԺԴ դ.		Նվիրատվություն
32	49	արտ, հս պատ	ԺԴ դ.		» »
32	50	արտ, ամ պատ	ԺԴ դ.		հիշատակագրություն
33	51	արտ, ամ պատ	ԺԴ դ.		Նվիրատվություն
33	52	ներ, ամ պատ	ԺԴ դ.		» »
33	53	ներ, ամ պատ	ԺԴ դ.		Նվիրատվ.—շինարար.
34	54	ներ, ամ պատ		ՈԼ-1181	Նվիրատվություն
34	55	ներ, ամ պատ	ԺԴ դ.		» »
35	56	ներ, ամ կամ	ԺԴ դ.		հիշատակագրություն
35	57	ներ, ամ պատ	ԺԴ դ.		Նվիրատվություն
35	58	ներ, հր պատ.	ԺԴ դ.		» »
30	59	ներ, ար կամ	ԺԴ դ.		հիշատակագրություն
30	60	ներ, ար կամ	ԺԴ դ.		Նվիրատվություն
36	61	ներ, ար կամ		ՈԿԶ-1217	» »
37	62	ներ, աե պատ		ՈԼԳ-1184	շինարարական—կալվածագրական
38	63	ներ, խաչ ճակ	ԺԴ դ.		խաչքար—Նվիրատվութ.
39	64	ներ, ամ պատ	ԺԴ դ.		Նվիրատվություն
39	65	ներ, ամ պատ	ԺԴ դ.		» »
40	66	ներ, կամ	ԺԴ դ.		» »
40	67	ներ, աե կամ	ԺԴ դ.		» »
40	68	ներ, հս կամ		ՈՀ-1221	» »
41	69	ներ, ամ բար	ԺԴ դ.		» »
41	70	ներ, աե կամ	ԺԴ դ.		» »
41	71	ներ, ամ կամ	ԺԴ դ.		» »
42	72	ներ, հս կամ		ՈԾԶ-1207	» »
42	73	ներ, ամ կամ	ԺԴ դ.		Նվիրատվ. (բեկոր)
42	74	ներ, աե պատ	ԺԴ դ.		հիշատակագրություն
42	75	ներ, աև պատ	ԺԴ դ.		Նվիրատվ. կալվածագր.
43	76	ներ, հր կամ	ԺԴ դ.		Նվիրատվ. (բեկոր)
43	77	արտ, հս պատ	ԺԴ դ.		Նվիրատվական
43	78	ներ, աե կամ	ԺԴ դ.		Նվիրատվ. (բեկոր)
43	79	ներ, աե պատ	անորոշ		հիշատակագրություն
44	80	ներ, աե պատ	անորոշ		» »
44	81	Աստվածածին եկ. արտ, բար		ՁԼ-1281	շինարարական
44	82	արտ, բար		ՁԼ-1281	շինարար—Նվիրատվութ.
46	83	արտ, հր պատ	ԺԴ դ.		Նվիրատվական
46	84	արտ, հր պատ		ՁԼ-1281	Նվիրատվ.—շինարար.
47	85	արտ, հր պատ	ԺԴ դ.		Նվիրատվական
47	86	արտ, հր պատ	ԺԴ դ.		» »
47	87	արտ, հր պատ	ԺԴ դ.		Նվիրատվ. (բեկոր)
48	88	արտ, աե պատ	անորոշ		» »
48	89	արտ, աե պատ		ՁԼ-1281	Նվիրատվ.—շինարար.
48	90	արտ, աե պատ	ԺԴ դ.		Նվիրատվական
48	91	արտ, աե պատ	անորոշ		» »
49	92	արտ, աե պատ		ՁԼ-1281	Նվիրատվ.—շինարար.
49	93	արտ, աե պատ	անորոշ		Նվիրատվ. (բեկոր)
49	94	արտ, աե պատ	անորոշ		հիշատակագրություն
49	95	արտ, ամ պատ		ՌՃԼ-1681	շինարարական

1	2	3	4	5	6
		Ներ, հր պատ		ՁԼ-1281	Նվիրատվ.—շինարար.
50	96	Ներ, հս պատ	ԺԳ դ.		Նվիրատվական
50	97	Ներ, հր պատ		ՁԼ-1281	Նվիրատվ.—շինարար.
50	98	Ներ, հր պատ		ՁԼ-1281	» »
51	99	Ներ, հր պատ	ԺԳ դ.		» »
51	100	Ներ, ամ պատ	ԺԷ դ.		բեկոր
52	101	Ներ, խաչ ճակ	ԺԳ դ.		հիշատակագրություն
52	101ա	արտ, հր պատ	ԺԳ դ.		Նվիրատվական
52	102	Կաթողիկե եկ. արտ, րտր	ԺԳ դ.		» »
52	103	արտ, ամ բար		ՈԽԳ-1104	շինարարական
53	104	արտ, ամ պատ	ԺԳ դ.		Նվիրատվական
53	105	Ս. Ստեփանոս եկ. արտ, հս պատ	ԺԳ դ.		Նվիրատվ.—շինարար.
54	106	արտ, հս պատ	ԺԳ դ.		Նվիրատվական
54	107	արտ, հս պատ	ԺԳ դ.		հիշատակագրություն
54	108	արտ, խաչ ճակ	ԺԳ դ.		խաչքար (բեկոր)
55	109	արտ, հր պատ		ՌՃԻ-1671	Նորոգման մասին
55	110	արտ, ամ պատ	ԺԳ դ.		Նվիրատվական
56	111	արտ, ամ պատ	ԺԳ դ.		Նվիրատվ. (եղծված)
50	112	սեղանատուն, արտ, աե պատ	ԺԳ դ.		հիշատակագրություն
56	113	Ներ, կամ	ԺԳ դ.		» »
57	114	Ներ, թաղին	ԺԳ դ.		» »
57	115—116	արտ, հր կամ		ՈՂԼ-1248	Նվիրատվ.—շինարար.
58	117	դավթի մոտ, արա	անորոշ		հիշատակագրություն
59	118	արտ	անորոշ		հիշատակագր. (բեկոր)
59	119	դավիթ, խաչ ճակ	անորոշ		հիշատակագր. խաչքարի բեկոր
59	120	արտ. ճակ	անորոշ		Նվիրատվ. (բեկոր)
59	121	արտ, ճակ	անորոշ		» »
59	122	մատուռ, արտ, ճակ	անորոշ		անորոշ (բեկոր)
60	123	խաչքար		ՈԿԷ-1218	խաչքարի կանգնեցման
60	124	խաչքար		ՈԿԸ-1219	խաչքարի կանգնեցման
60	125	խաչքար		ՁԽԱ-1292	խաչքարի թվական
61	126	դավիթ, Ներ, հս պատ	անորոշ		Նվիրատվական
61	126ա	Ն. Գետիկի վանք, Աստվածածին եկ.		ՈԽԶ-1197	շինարարական
64	127	Ներ, ամ պատ	ԺԳ դ.		հիշատակագրություն
65	128	Ներ, ամ պատ	ԺԳ դ.		» »
66	129	Ներ, ամ պատ	ԺԳ դ.		Նվիրատվական
66	130	Ներ, ամ պատ	ԺԳ դ.		հիշատակագրություն
66	131	Ներ, ամ պատ	ԺԳ դ.		» »
66	132	խաչքար		ՈՂԱ-1242	» »
67	132ա	Ներ, աե պատ	ԺԳ դ.		Նվիրատվական
67	133	Ներ, աե պատ	ԺԳ դ.		հիշատակագրություն
67	134	Ներ, աե պատ	ԺԳ դ.		Նվիրատվական
68	135	Ներ, աե պատ	ԺԲ դ.		Նվիրատվ.—շինարար.
68	136	Ներ, աե պատ	ԺԳ դ.		հիշատակագրություն
68	137	Ներ, աե պատ	ԺԳ դ.		Նվիրատվական
69	138	Ներ, աե պատ	ԺԳ դ.		շինարար—Նվիրատվութ.
69	139	Ներ, աե պատ	ԺԳ դ.		Նվիրատվական
70	140	Ներ, աե պատ		ՁԼԲ-1283	Նվիրատվ. կալվածագր.
71	140ա	Ներ, աե պատ	ԺԳ դ.		Նվիրատվական
72	141	Ներ, աե պատ	ԺԳ դ.		հիշատակագրություն
72	142	Ներ, հր պատ	ԺԳ դ.		» »
73	143	Ներ, աե պատ	ԺԳ դ.		» »
73	144	Ներ, աե պատ	ԺԳ դ.		Նվիրատվական
73	144ա	Ներ, աե պատ	ԺԳ դ.		Նվիրատվական
74	145	Ներ, հս պատ	ԺԳ դ.		» »
74	146	Ներ, հս պատ	ԺԳ դ.		» »
75	147	Ներ, հս պատ	ԺԳ դ.		

1	2	3	4	5	6
75	148	Ներ, հս պատ	ԺԳ դ.		» »
75	149	Ներ, աե պատ	ԺԳ դ.		հիշատակագրություն
76	150	Ներ, հր պատ	անորոշ		նվիրատվական
76	151	Ներ, հր պատ		ՈԿԵ-1216	» »
76	152	Ներ, հր պատ	ԺԳ դ.		հիշատակագրություն
77	153	Ներ, հր պատ	ԺԳ դ.		հիշատակագրություն
77	154	Ներ, հր պատ		ՁԻԶ-1277	նվիրատվություն
77	155	Ներ, հր պատ	ԺԳ դ.		հիշատակագրություն
78	156	Ներ, հր պատ		ՁԾ-1301	նվիրատվական
79	157	Ներ, հր պատ	ԺԳ դ.		նվիրատվական
79	158	Ներ, հր պատ	ԺԳ դ.		հիշատակագրություն
79	159	Ներ, հր աե պատ	ԺԳ դ.		նվիրատվություն
80	160	Ներ, հր պատ	ԺԳ դ.		» »
80	161	Ներ, հր պատ	ԺԳ դ.		հիշատակագրություն
80	162	Ներ, հր պատ	ԺԳ դ.		» »
80	164	Ներ, հր պատ	ԺԳ դ.		» »
81	163	Ներ, հր պատ	ԺԳ դ.		նվիրատվություն
81	165	Ներ, հր պատ	ԺԳ դ.		հիշատակագրություն
81	166	Ներ, հր պատ	ԺԳ դ.		» »
81	167	Ներ, հր պատ	ԺԳ դ.		» »
81	168	Ներ, հր պատ	ԺԳ դ.		» »
82	169	Ներ, հս բար		ՁԹ-1260	արտոնագիր
82	170	Ներ, հս պատ	ԺԳ դ.		նվիրատվություն
83	171	Ներ, հս պատ	ԺԳ դ.		» »
83	172	Ներ, հս պատ	ԺԳ դ.		» »
84	173	Ներ, հս պատ	ԺԳ դ.		» »
84	174	Ներ, հս պատ	ԺԳ դ.		» »
84	175	Ներ, հս պատ	ԺԳ դ.		» »
85	176	Ներ, հս պատ	ԺԳ դ.		» »
85	177	Ներ, հս կամ	ԺԳ դ.		» »
86	178	Ներ, հս պատ	ԺԳ դ.		» »
86	179	Ներ, հս պատ	ԺԳ դ.		» »
86	180	Ներ, հս պատ	ԺԳ դ.		» »
87	181	Ներ, հս պատ	ԺԳ դ.		» »
87	182	Ներ, հս պատ	ԺԳ դ.		հիշատակագրություն
87	184	գավիթ, արտ, բար		ՁԽԲ-1293	նվիրատվություն
88	183	Ներ, բար	ԺԳ դ.		» »
88	185	Ներ, ար պատ	ԺԳ դ.		նվիրատվություն
89	187	Ներ, աե պատ	ԺԳ դ.		» »
89	186	Ներ, աե պատ		ՈԿԷ-1218	» »
89	188	Ներ, աե պատ	ԺԳ դ.		» »
89	189	Ներ, աե պատ	ԺԳ դ.		հիշատակագրություն
90	190	Ներ, աե պատ	ԺԳ դ.		» »
90	191	Ներ, հր պատ	ԺԳ դ.		» »
90	192	Ներ, աե պատ	ԺԳ դ.		» »
90	193	Ներ, հր կամ	ԺԳ դ.		նվիրատվություն
01	194	Ներ, հր աե պատ	ԺԳ դ.		» »
91	197	Ներ, աե պատ	ԺԳ դ.		հիշատակագրություն
92	195	Ներ, աե կամ	ԺԳ դ.		նվիրատվություն
92	196	Ներ, հս ամ պատ	ԺԳ դ.		» »
92	198	Ներ, հր պատ	ԺԳ դ.		» »
03	199	Ներ, աե պատ	ԺԳ դ.		հիշատակագրություն
93	200	Ներ, աե պատ	ԺԳ դ.		» »
93	202	Ներ, հր պատ	ԺԳ դ.		շինարարական, հիշատակագրություն
94	201	(խաչքար)		ՁԺԸ-1269	հիշատակագրություն
94	203	գավիթ, Ներ, ամ կամ	ԺԳ դ.		» »
95	204	Ներ, հս պատ	ԺԳ դ.		» »

1	2	3	4	5	6
		Ներ, հս պատ	ԺԴ դ.		» »
95	205	Ներ, հր կամ	ԺԴ դ.		Նվիրատվություն
95	206	Ներ, հր աե կամ		ՈԿԴ-1214	թվական (բեկոր)
95	207	Ներ, հս կամ	ԺԴ դ.		Նվիրատվություն
96	208	խաչքարի բեկոր	ԺԴ դ.		հիշատակագրություն
96	209	Ներ, հս պատ	ԺԴ դ.		Նվիրատվ.—շինարար.
96	210	Ս. Գրիգոր եկ. արտ, ամ բար		ՈՁ-1231	շինարար—Նվիրատվութ.
96	211	արտ, ամ պատ	ԺԴ դ.		հիշատակագրություն
97	213	արտ, ամ պատ	ԺԴ դ.		» »
98	212	Ներ, աե պատ	ԺԴ դ.		» »
98	214	Ներ, աե պատ		ՈՁ-1231	շինարար—Նվիրատվութ.
99	215	Ներ, աե պատ		ՈՁ-1231	Նվիրատվություն
99	216	Ներ, աե պատ		ՈՁ-1231	» »
99	217	Ներ, աե պատ	ԺԴ դ.		հիշատակագրություն
99	218	Ներ, հս պատ	ԺԴ դ.		» »
100	210	Ներ, հր պատ	ԺԴ դ.		» »
100	220	Ներ, հր պատ		ՈՁ-1231	շինարար—Նվիրատվութ.
100	221	Ներ, հր պատ	ԺԴ դ.		Նվիրատվություն
100	223	Ներ, հս պատ	ԺԴ դ.		հիշատակագրություն
101	222	Ն. Գետիկի վանք, Ս. Հռիփսիմեի մատուռ,			
101	224	արտ, բար		ՈԾԷ-1208	շինարարական
101	225	Ս. Գևորգ եկ. արտ, ամ պատ		ՉԴ-1250	շինարարական, հիշատա-կագրություն
102	226	(տապանաքար)		ՌՃԻԴ-1670	հիշատակագրություն
102	227	Ներ, հր. պատ	ԺԴ դ.		» »
102	228	(տապանաքար)		ՌՃԽԵ-1696	» »
102	229	խաչքարի բեկոր	ԺԴ դ.		» »
103	230	Մխիթար Գոշի գամբարան, խաչ. ճակ	ԺԴ դ.		շինարարական, հիշատա-կագրություն
103	231	խաչ աե ճակ	ԺԴ դ.		հիշատակագրություն
104	232	(տապանաքար)	ԺԴ դ.		հիշատակագրություններ
104	233	զանգակատուն եկ. Ներ, աե պատ		ՉԽ-1291	շինարարական, հիշատա-կագրություն
105	234	զանգակատուն եկ. Ներ, աե պատ	ԺԴ դ.		հիշատակագրություն
105	235	Ներ, աե պատ		ՉԽ-1291	շինարարական
105	236	Ս. Գրիգոր Լուսավորիչ եկ. արտ, հր պատ		ՈՁՁ-1237	շինարարական
106	237	խաչ ճակ		ՉԽ-1291	» »
106	238	խաչ ճակ		ՉԽ-1291	հիշատակագրություն
107	239	խաչ ճակ	ԺԴ դ.		շինարարական
107	240	տապանաքարի վրա		ՉՂԴ-1345	» »
110	241	Դեղձուտի վանք, խաչ ճակ		ՉԻԴ-1274	շինարարական, հիշատա-կագրություն
116	242	գավիթ, արտ, ամ պատ	ԺԴ դ.		հիշատակագրություն
116	243	գավիթ, արտ, ամ պատ	ԺԴ դ,		» »
116	244	գավիթ, տապանաքար	ԺԴ դ.		» »
117	245	գավիթ, Ներ, հր կամ		ՉԽԱ-1292	Նվիրատվություն
117	246	գլխավոր եկ. Ներ, աե պատ	ԺԴ դ.		հիշատակագրություն
118	246ա	Ներ, հս պատ		ՉԷ-1258	թվագիր
119	247	գավիթ, Ներ, աե պատ		ՉԻԵ-1276	Նվիրատվություն
119	248ա.բ.գ դ.	բեկորներ		ՉԼ-1281	հիշատակագրություններ
120	249	բեկորներ	ԺԴ դ.		» »
122	249	Սալահ, Աստվածածին եկ. Ներ, աե պատ	ԺԲ դ.		շինարար—Նվիրատվութ.
123	250	արտ, ամ կամ	ԺԲ դ.		բնագրի բեկորներ
123	251	Ներ, աե պատ	անորոշ		հիշատակագրություն
123	252	արտ, ամ պատ	անորոշ		հիշատակագրություն
126	253	Վ. Ազգան, Ն. Լաչինդայայի եկ. Ներ, ամ բար	ԺԴ դ.		Նվիրատվություն

1	2	3	4	5	6
127	254	Ս. Կիրակի մատուռ, արտ, բար		ՉԼԵ-1286	շինարարական
127	255	խաչքարի ճակ.		ՉԼԵ-1286	նվիրատվություն
126	256	Թալա, խաչքարի կողին		ՈԻԴ-1174	հիշատակագրություն
131	257	Նոնքավան, Աստվածածին եկ. ներ, հս պատ		ՉԽ-1291	նվիրատվություն
135	258	Ծովիզ, Մորո-Ձորո վանք, արտ, հր պատ		ՈԽԶ-1197	շինարար—նվիրատվութ.
136	259	արտ, ամ պատ	ԺԲ դ.		» »
136	260	ներ, աե պատ		ՈԿԲ-1213	շինարարական
139	261	ներ, հս պատ	ԺԲ դ.		արտոնագիր
130	262	ներ, հս պատ	ԺԲ դ.		» »
140	263	ներ, աե պատ	ԺԲ դ.		նվիրատվություն
141	204	ներ, հր պատ	ԺԲ դ.		» »
141	265	ներ, հս պատ	ԺԲ դ.		» »
142	266	ներ, աե պատ		ՈԿԶ-1217	» »
143	267	ներ, աե պատ	ԺԲ դ.		հիշատակագրություն
143	268	ներ, աե պատ	ԺԳ դ.		» »
144	269	ներ, աե պատ	ԺԲ դ.		նվիրատվություն
144	270	ներ, ամ պատ	ԺԲ դ.		» »
147	271	Այգեհովիտ, Սրվեղի վանք, ներ, հս պատ	ԺԲ դ.		շինարարական
148	272	արտ, աե պատ		ՈԽ-1201	նվիրատվություն
140	273	ներ, աե պատ	ԺԳ դ.		խաչքարի կանգնեցման
140	274	արտ, աե պատ	ԺԳ դ.		խաչքարի կանգնեցման
140	275	արտ, հս պատ	ԺԳ դ.		բեկոր
156	276	Մակարավանք. հին եկ. արտ, աե պատ		ՈԽ-1191	նվիրատվություն
157	277	ներ, աե պատ	ԺԲ դ.		նվիրատվություն
157	278	ներ, աե պատ	ԺԲ դ.		» »
158	279	խաչ. ճակ		ՈԽԴ-1205	շինարարական
160	280	գլխավոր եկ. արտ, հր պատ		ՉԹ-1260	նվիրատվություն
161	281	արտ, աե պատ	ԺԳ դ.		» »
162	282	արտ, աե պատ	ԺԳ դ.		» »
164	283	արտ, աե պատ	ԺԳ դ.		» »
164	284	արտ, աե պատ	ԺԳ դ.		» »
165	285	արտ, աե պատ	ԺԳ դ.		հիշատակագրություն
165	286	արտ, ամ պատ	ԺԳ դ.		նվիրատվություն
166	287	ներ, աե պատ	ԺԳ դ.		հիշատակագրություն
107	288	ներ, հս պատ	ԺԳ դ.		» »
168	289	ներ, հս պատ	ԺԳ դ.		նվիրատվություն
169	290	ներ, հս պատ	ԺԳ դ.		» »
170	291	ներ, հս պատ	ԺԳ դ.		» »
170	292	ներ, աե պատ	ԺԳ դ.		» »
171	293	ներ, հս պատ		ՈՀԴ-1224	հիշատակագրություն
172	294	ներ, հս պատ	ԺԳ դ.		» »
172	295	ներ, աե պատ	ԺԳ դ.		նվիրատվություն
172	296	ներ, աե պատ	ԺԳ դ.		հիշատակագրություն
173	297	ներ, աե պատ	ԺԳ դ.		» »
173	298	ներ, հր պատ	ԺԳ դ.		» »
174	299	ներ, հր պատ	ԺԳ դ.		» »
174	300	ներ, հր պատ	ԺԳ դ.		հիշատակագրություն
175	301	ներ, հր պատ	ԺԳ դ.	ՈՂ-1241 ՉԲ-1253	նվիրատվություն
175	302	գավիթ, արտ, ամ բար		ՉԻԴ-1275	» »
170	303	արտ, ամ պատ		ՈՂԴ-1245	» »
177	304	արտ, ամ պատ			» »
178	305	արտ, ամ պատ	ԺԳ դ.		» »
179	306	արտ, ամ պատ	ԺԳ դ.		» »
170	307	արտ, ամ պատ	ԺԳ դ.		» »
180	308	արտ, ամ պատ	ԺԳ դ.		» »
180	309	արտ, ամ պատ	ԺԳ դ.		» »

1	2	3	4	5	6
181	310	արտ, ամ պատ	ԺԳ դ.		» »
181	311	արտ, ամ պատ	ԺԳ դ.		Նվիրատվություն
182	312	արտ, ամ պատ	ԺԳ դ.		» »
182	313	արտ, ամ պատ	ԺԳ դ.		» »
183	314	արտ, ամ պատ	ԺԳ դ.		Հիշատակագրություն
183	315	ներ, ամ պատ	ԺԳ դ.		» »
183	316	ներ, ամ պատ	ԺԳ դ.		Նվիրատվություն
184	317	ներ, ամ պատ	ԺԳ դ.		» »
184	318	ներ, ամ պատ	ԺԳ դ.		» »
184	319	ներ, հս պատ	ԺԳ դ.		» »
185	320		ԺԳ դ.		» »
186	321		ԺԳ դ.		» »
186	322			ՈԶԶ-1237	Նվիրատվ.—շինարար. Նվիրատվություն
187	323			ՈՂԲ-1243	
189	324	ներ, ամ պատ	ԺԳ դ.		Հիշատակագրություն
190	325	ներ, ամ պատ	ԺԳ դ.		» »
190	326	ներ, ամ բար		ՁԻԷ-1278	Նվիրատվություն
191	327	արտ, հր պատ	ԺԳ դ.		» »
192	328	ներ, ամ պատ	ԺԳ դ.		» »
192	329	ներ, ամ պատ	ԺԳ դ.		Հիշատակագրություն
193	330	ներ, ամ պատ		ՈՀԳ-1224	» »
194	331	Աստվածածին եկ. արտ, ամ բար		ՈՆԷ-1198	շինարարական
194	332	ներ, աե պատ	ԺԲ դ.		Նվիրատվ.—շինարար.
195	333	խաչքարի պատվ.	ԺԲ դ.		շինարարական
190	333ա	գերեզմանոց, տապանաքար		ՌՄԲ-1753	Հիշատակագրություն
196	334	գերեզմանոց, տապանաքար		ՌՃԿԱ-1712	Հիշատակագրություն
197	335	տապանաքար		ՌՄԼԳ-1784	» »
197	336	Աչաչուր գյուղատեղի գերեզմանոց		ՌՄԺԵ-1766	» »
197	337	Քևավոր խաչ. ճակ	ԺԳ դ.		» »
198	338	Առաքելոց վանք, գավիթ, արտ, հր բար		ՁԽԲ-1293	Նվիրատվություն
203	339	խաչարձան ս. Կարապետ,	ԺԳ դ.		շինարարական, հիշատակ.
205	340	գավիթ, ներ, հր պատ	ԺԳ դ.		Նվիրատվություն
208	341	զանգակատուն, աե պատ	ԺԳ դ.		» »
208	342	եկեղեցի, արտ, ամ բար		ՁԻԵ-1276	շինարարական
209	343	եկեղեցի փոքր, արտ, ամ բար		ՁԻԳ-1274	» »
210	344	խաչքարի Քիկունքին		ՁԺԶ-1267	շինարարական, հիշատակագրություն
211	345	խաչքարի բեկոր		ՁԻԲ-1273	շինարարական
213	346	Քևավոր խաչ ճակ		ՁԼԷ-1288	շինարարական, հիշատակագրություն
214	347	Հին Կունեն գյուղատեղ, Աստվածածին եկ. արտ, հր բար		ՌՃԻԳ-1675	շինարարական
216	348	Տամարքի գյուղատեղ, խաչ ճակ		ՁԻԲ-1273	շինարարական, հիշատակագրություն
218	349				
220	350	Խնձորուտ գյուղատեղ, խաչ ճակ	ԺԳ դ.		Նվիրատվություն
221	351	Ամսոնի վանք, մատուռ, ներ, աե պատ	ԺԳ դ.		Նվիրատվություն
222	352	ներ, աե պատ	ԺԳ դ.		Հիշատակագրություն
222	353	ներ, հր. պատ	ԺԳ դ.		Նվիրատվություն
223	354	ներ, հր. պատ	ԺԳ դ.		Հիշատակագրություն
223	355	ներ, ամ պատ	ԺԳ դ.		» »