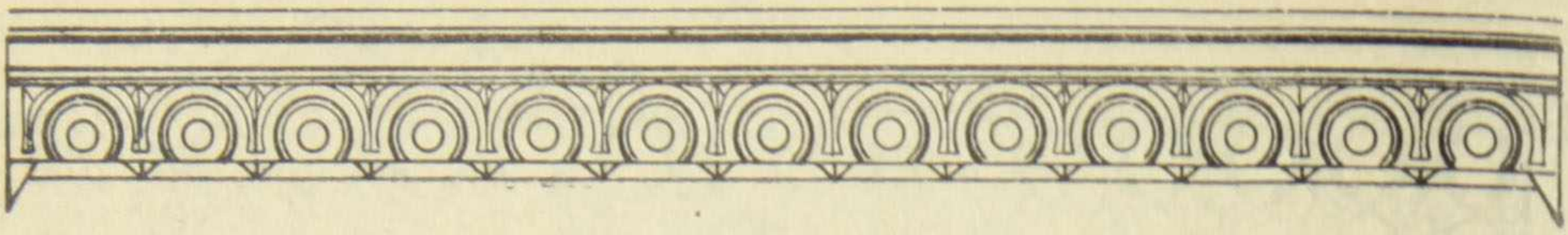

Տ. ՀՈՎՀԱՆՆԵՍ ՔԱՀԱՆԱ ՀՈՎՀԱՆՆԻՍՅԱՆ

Ծնվել է 1963 թ. փետրվարի 10-ին, ԼՂԻՄ-ի Մարտակերտի շրջանի Վանք գյուղում:

1970—1978 թթ. սովորել է տեղի միջնակարգ դպրոցում:

1978—1982 թթ. սովորել և ավարտել է Ստեփանակերտի գյուղ. տեխնիկումի զոոտեխնիկական բաժինը:

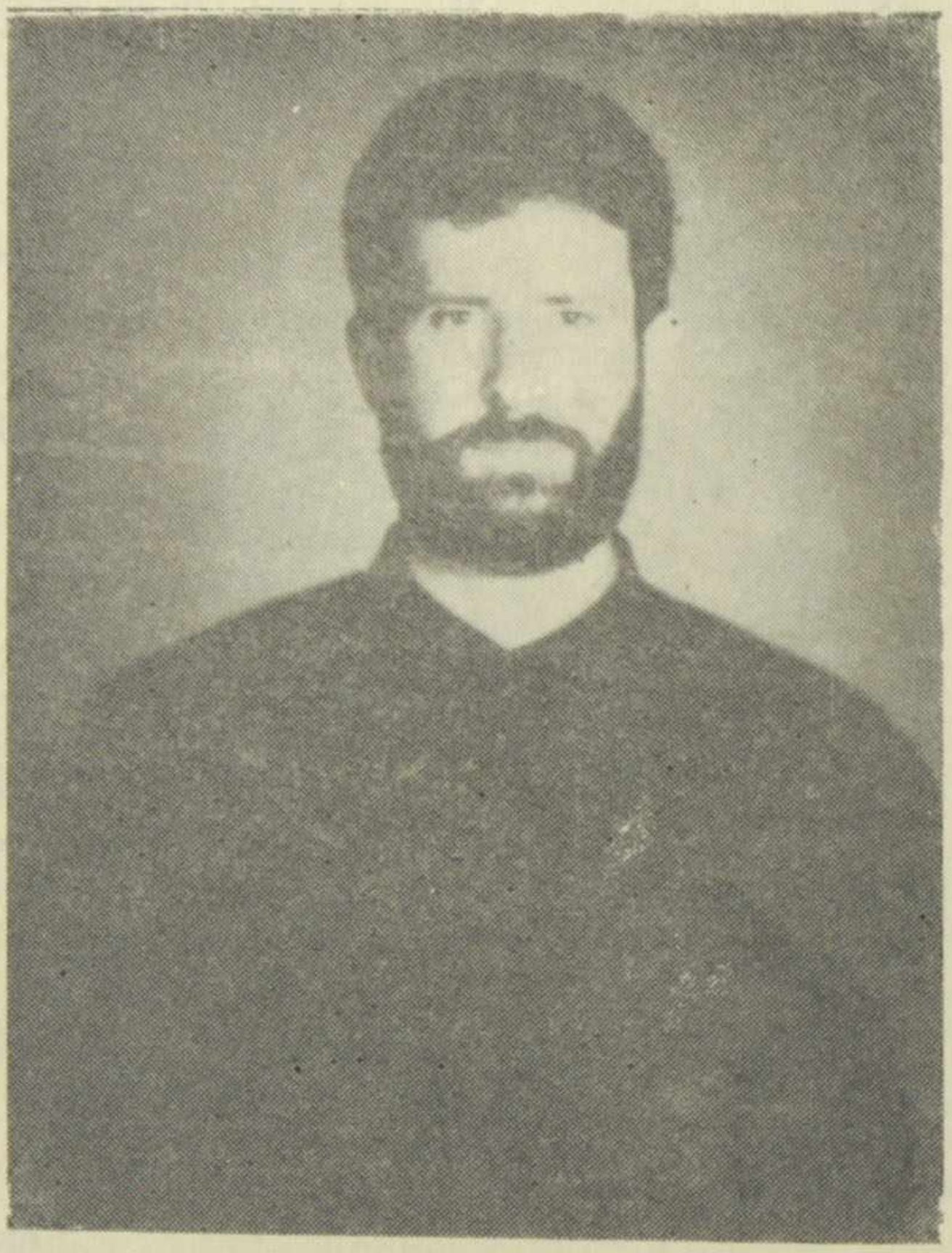

1982—1984 թթ. ծառայել է Խորհրդային բանակում:

1984—1990 թթ. աշխատել է Վանք գյուղում՝ որպես զոոտեխնիկ:

1990 թ. ընդունվել է Ս. Էջմիածնի հոգևոր ճեմարանի քահանայից լսարան:

1992 թ. հունվարի 19-ին, ձեռամբ գերշ. Տ. Անանիա եպս. Արաբաջյանի, ձեռնադրվել է սարկավագ:

1992 թ. փետրվարի 23-ին, ձեռամբ գերշ. Տ. Ներսես արքեպս. Պոզապալյանի, ձեռնադրվել է քահանա:

Այժմ հոգևոր ծառայության է նշանակված Արցախի թեմում: