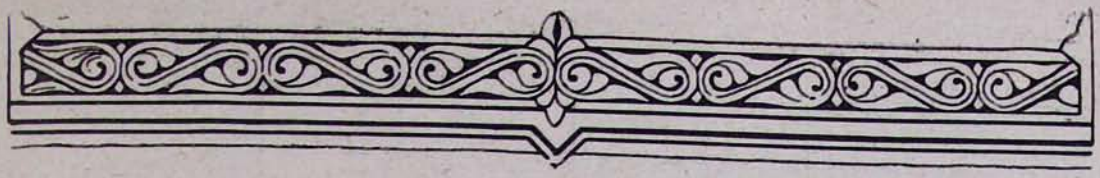

ՕՇԱԿԱՆԻ ՍՈՒՐԲ ՄԵՍՐՈՊ ՄԱՇՏՈՑ ԵԿԵՂԵՑՈՒ ՎԵՐԱՆՈՐՈԳՈՒԹՅՈՒՆԸ

Մայր Աթոռում Վեհափառ Հայրապետի նախագահության տակ գործող վանական նորոգության Ճարտարապետական հանձնաժողովը, 1960 թվականի իր ծրագրում, նախատեսել էր նաև Օշականի Ս. Մեսրոպ Մաշտոց եկեղեցու, մեծ Սրբի դամբարանի, տաճարի սալահատակման, ներքին բարեկարգության, եկեղեցու հարավային մայթի սալահատակման և եկեղեցու ամբողջ շրջափակի պարսպապատման աշխատանքները։

Համաձայն այս ծրագրի, անցնող շինարարական տարում պարսպապատվեց Ս. Մեսրոպ Մաշտոց եկեղեցու հողամասը՝ 310 գծային մետր, Արթիկ տուֆի սրբատաշ քարերով, և ձևավորվեց մետաղյա ճաղերով փողոցի կողմից։ Եկեղեցու հարավային մայթը սալահատակվել է դեղնավուն մաքուր տաշած տուֆ քարերով։

Եկեղեցու ներսում, ավագ սեղանի տակ, գեղեցկորեն ձևավորվել է մեծ Սրբի դամբարանը բազալտ սրբատաշ քարից, սալահատակվել է հատակը բազալտ քարով, վերականգնվել է դամբարանը իր նախկին տեսքով, քերելով ծեփը, և թաղի վրա կանգնեցվել է նոր, բազալտե սրբատաշ քարից տապանաքար, «Սուրբ Մեսրոպ Մաշտոց, 361—440» տապանագրությամբ։ Մարմարե հին տապանաքարը, որպես հնություն, մնալու է դամբարանում։

Դամբարան տանող նախասենյակը, իր հատակով և աստիճաններով, վերակառուցվել է սրբատաշ բազալտ քարից։ Նույն այդ նախասենյակում զետեղվել է հուշարձանքար, որի վրա գրված է հայոց Մեսրոպյան երկաթագիր այբուբենը։

Եկեղեցում կատարված է ընդարձակ վերանորոգում։ Մնում է շրջափակի սալահատակումն ու մասամբ պարսպապատման լրացումը, հողամասի բարեկարգումը և կանաչապատումը, որը մտնում է 1961 թվականի շինարարական պլանի մեջ։

1960 թվականի նոյեմբերի 18-ին ուխտավորաբար Մայր Աթոռ Ս. Էջմիածին ժամանեցին Միլանոյից Օշականի Ս. Մեսրոպ Մաշտոց եկեղեցու վերանորոգման բարերար Թորգոմ և Հայկ Ղազարոսյան եղբայրները, որոնք նոյեմբերի 21-ին, երկուշաբթի օրը, ուխտի գնացին Օշական, Ս. Մեսրոպի դամբարանին, տեսան իրենց սրտաբուխ լումաներով կատարված վերանորոգության աշխատանքները և հոգևին ուրախացած ծնրադրեցին հայ գրերի մեծ Տեսանողի նոր դամբարանի առաջ, բերելով իրենց երախտագիտության տուրքը Օշականի մեծ Սրբին։

Նոյեմբերի 24-ին, հինգշաբթի օրը, Վեհարանում, Ղազարոսյան եղբայրների պատվին տրվեց ճաշկերույթ, որին ներկա էին Գերա-

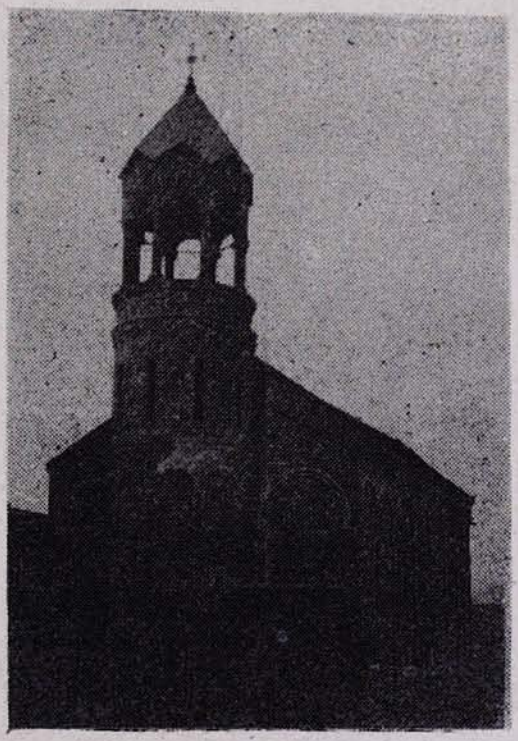

ՕՇԱԿԱՆԻ Ս. ՄԵՍՐՈՊ ՄԱՇՏՈՑ ԵԿԵՂԵՑԻՆ

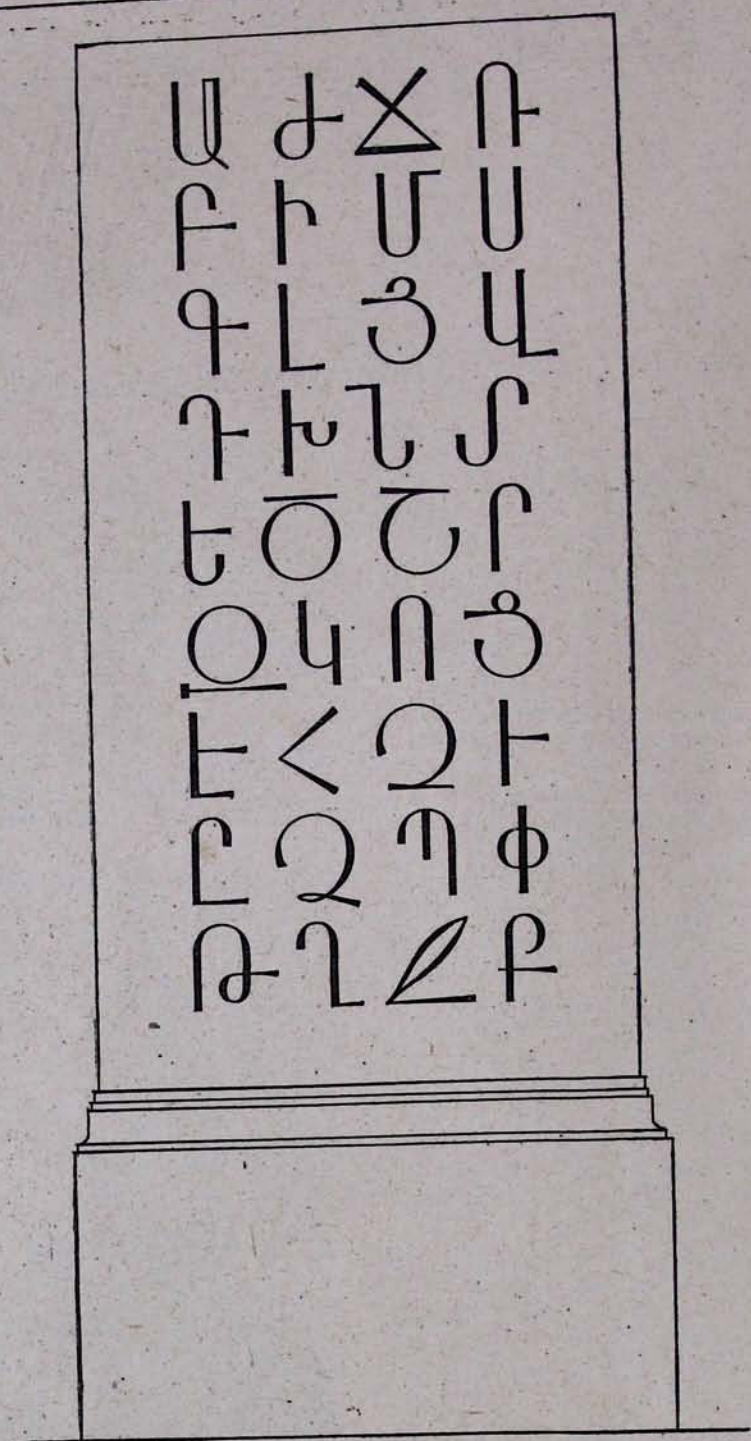

ՍՈՒՐԲ ՄԵՍՐՈՊ ՄԱՇՏՈՑԻ ԴԱՄԲԱՐԱՆԻ ՆԱԽԱՍԵՆՅԱԿԻ
ՀՈՒՇԱՐՁԱՆ-ՔԱՐԸ ՄԵՍՐՈՊՅԱՆ ԵՐԿԱԹԱԳԻՐ ԱՅԲՈՒԲԵՆՈՎ
(Նախագիծը՝ ճարտարապետ Բաղդիկ Արզումանյանի)

գույն Հոգևոր Խորհրդի եկեղեցական և աշխարհական անդամները, Հոգևոր Ճեմարանի վերատեսուչ գերաշնորհ Տ. Հայկազուն արքեպիսկոպոս Աբրահամյանը, Մայր Աթոռի ճարտարապետների հանձնաժողովը, Մայր Աթոռի դիվանապետը, «Էջմիածին» ամսագրի խմբագիրը և ուրիշներ։

Սեղանը օրհնեց Վեհափառ Հայրապետը։ Ընդունելության ժամանակ հայ ժողովրդի շինարարական-կառուցողական ընդունակությունների մասին խոսեցին դոկտ.-պրոֆ. Ա. Ղարիբյանը, դոկտ.-պրոֆ. Կարո Ղաֆադարյանը, ճարտարապետներ Մ. Մազմանյանը, Վ. Հարությունյանը։ Ղազարոսյան եղբայրների սրտաբուխ նվիրատվության նշանակության մասին խոսեցին գերաշնորհ Տ. Սահակ, Տ. Հայկազուն, Տ. Նշնիկ սրբազանները, դիվանապետ Հայկ Առաքելյանը և խմբագիր Արթուն Հատիտյանը։

Բարերար պր. Թորգոմ Ղազարոսյանը, խորապես հուզված այս ջերմ արտահայտություններից, խոսք առնելով նախ իր և եղբոր երախտագիտությունը հայտնեց Վեհափառ Հայրապետին՝ Մայր Աթոռ Ս. Էջմիածին և Մայր Հայրենիք ուխտի դալու սրտագին հրավերի համար, ապա ասաց, որ իրենք մեծահարուստներ չեն, բայց իրենց սրտի պարտքն են համարում՝ իրենց կարողության չափով օգնել Վեհափառ Հայրապետի շինարարական ձեռնարկներին և Մայր Հայրենիքի շինարարության, և որ իրենք սիրով ստանձնել են Օշականի Ս. Մեսրոպ Մաշտոց եկեղեցու վերանորոգությունը՝ որպես երախտագիտության տուրք հայ դրերի մեծ գյուտարարի խնկելի հիշատակին և անմահ գործին։

Ընդունելության վերջում խոսք առավ Վեհափառ Հայրապետը, ամփոփ գծերի մեջ և սրտաճմլիկ պատկերներով ներկայացրեց երջնկացի Ղազարոսյան երկու եղբայրների կյանքը, որոնք 1915 թվականի տարագրության ճանապարհի վրա կորցրել էին իրենց նահապետական ընտանիքի բոլոր անդամներին, և հրաշքով ազատված երկու եղբայրները հաստատվել էին Միլանոյում, որտեղ իրենց աշխատասիրությամբ ստեղծել էին իրենց համար նյութական ապահով կյանք։

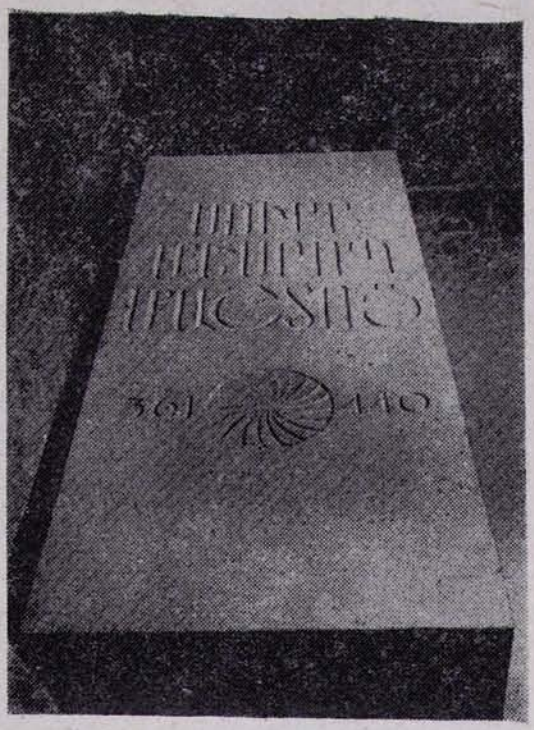

Ս. ՄԵՍՐՈՊ ՄԱՇՏՈՑԻ ԳԵՐԵԶՄԱՆԱՔԱՐԸ
(Նախագիծը՝ ճարտարապետ Լիպարիտ Սագոյանի)

Վեհափառ Հայրապետը Ղազարոսյան եղբայրներին բնութագրեց որպես ազնիվ, աշխատասեր, էջմիածնասեր և ճշմարիտ հայրենասեր մարդկանց, որոնց սրտի միակ ցանկությունն է հայ եկեղեցու պայծառությունը և Մայր Հայրենիքի բարգավաճումը։

Իր խոսքի վերջավորության, Վեհափառ Հայրապետը Օշականի Ս. Մեսրոպ Մաշտոց եկեղեցու համեստ քարերարների կրծքերը զարդարեց Ս. Գրիգոր Լուսավորչի ադամանդակուռ առաջին կարգի շքանշանով, բոլոր ներկաների ծափերի տակ և Ղազարոսյան եղբայրների երախտագիտական արցունքների մեջ։

Ընդունելությունը վերջացավ Վեհափառ Հայրապետի «Պահպանիչ»-ով։